

ጸሎት

ጸሎት

፪፪

ጸሎት

ጸሎት

ጸሎት

ጸሎት

ጸሎት

ጸሎት

ጸሎት

ጸሎት

ጸሎት

ጸሎት

ጸሎት

ጸሎት

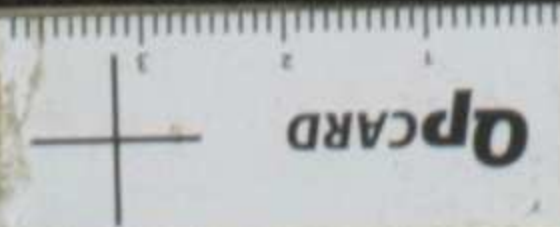

GG_074

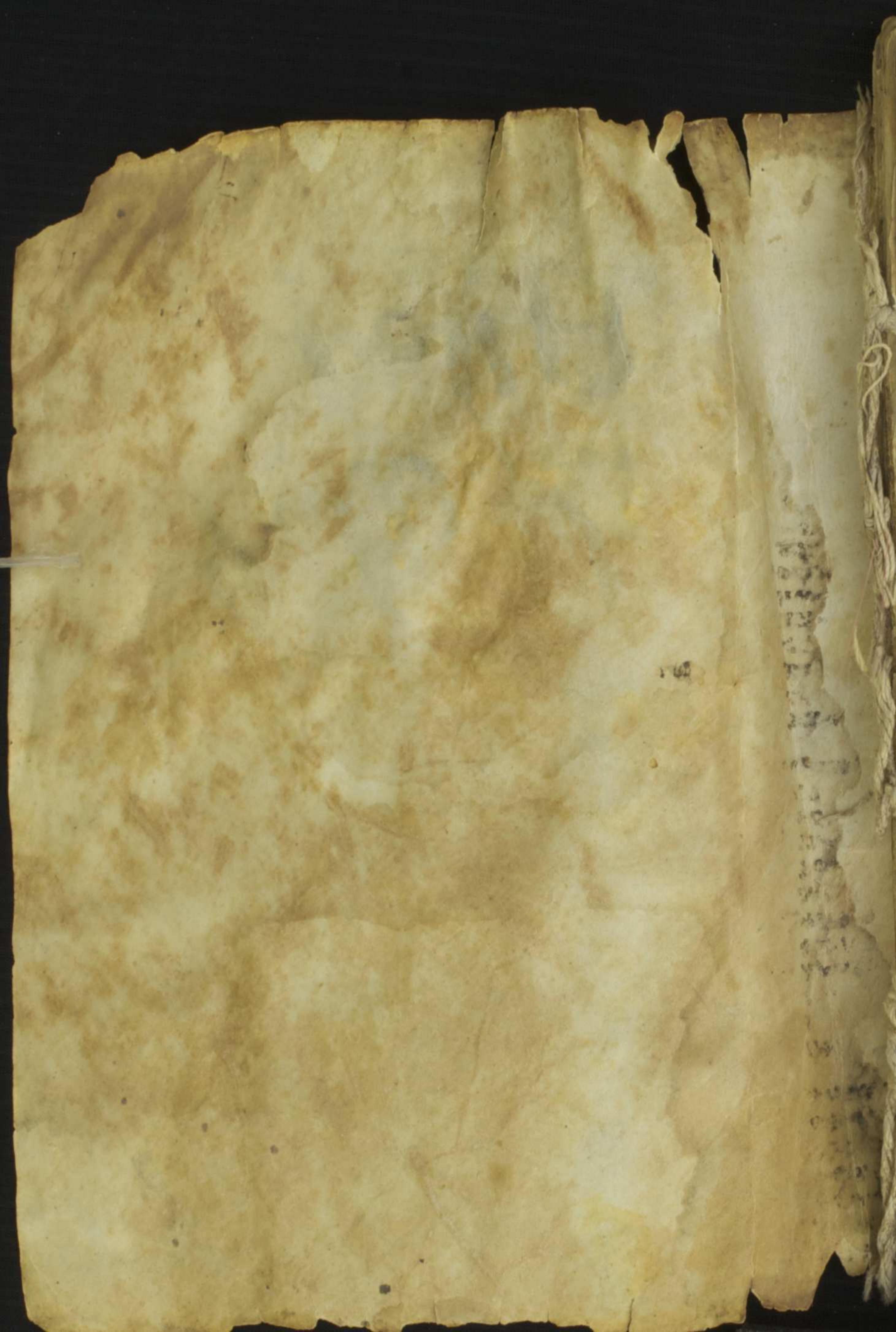

ደገገገ ህግግ

ክሉሎ፡ዘኢምዳኢከ፡ላ
ዕሌነ፡ወክሉሎ፡ዘገበር
ከ፡ዲቤነ፡በክነኔ፡ጽደ
ቅከ፡ገበርከ፡ወመጦ
ከነ፡ወከተ፡ኢደ፡ፀርነ፡
ኃጥኦን፡ወዓላውያን፡
ኢለ፡ርዲቃን፡ወግዲ
ሣን፡ኢምኔከ፡ወንጉ
ሥ፡ዓማዒ፡ወኢኩይ፡
ኢምክሉሎ፡ምድር፡ወ
ይኢዜኒ፡ኢኩ፡ድልወት፡
ከነ፡ንክሥት፡ኢፍነ፡ኃ
ፍረት፡ወዘንጓጌ፡ቀጥ
መ፡ለኢግብርቲከ፡ለኢ
ለ፡ይፈርሀከ፡ኢትመ
ጥወነ፡ለግመራ፡በኢን
ተ፡ስምከ፡ኢትመጠወ
ነ፡ኢዳነከ፡ወኢታርዓቅ
ምሐረተከ፡ኢምኔነ፡በ
ኢንተ፡ኢብርሃም፡ፍቅ

C3-IV-128

150
150 ጸሃ

ርከ፡ወበኢንተ፡ይከሐቅ፡
ቀዲዲከ፡ወበኢንተ፡ያዕ
ቆብ፡ቅዲከከ፡ኢከ፡ተና
ገርከመ፡ወትቤሎመ፡
ከመ፡ታብዝላ፡ዘርኦመ፡
ከመ፡ከከበ፡ዕማይ፡ወ
ከመ፡ኖግ፡ዘደንጓጌ፡ገሐ
ር፡ኢከመ፡ወዲዳን፡ኢመ
ንቱ፡ኢምክሉሎ፡ኢሐዛብ፡
ወከነ፡ላሡራከ፡በክሉሎ፡
ምድር፡ድም፡በኢንተ፡ኃ
ጢኢት፡ኢልቦ፡በዝ፡መዋ
ዕል፡ኢመልኤከ፡ኢነቢይ
ኢንጉሥ፡ኢቁርባን፡ኢ
መሥዋዕት፡ወኢንቦ፡ያ
ዳነሐንሐ፡ዕጣነ፡ወኢብ
ሐር፡ንቦ፡ኢለ፡ይፈርድ፡
በቀድሚከ፡ይርከቡ፡ሣ
ህለከ፡ዘኢንበለ፡በነፍከ፡
የጥህ፡ወበመንፈከ፡ትሐ

ት፡ተወከፍ፡ሉን፡ከመ፡
ዘመሥዋዕተ፡ሐራጊት፡
ወአልዘምት፡ዘከመ፡ዘ
አዕላፍ፡አባግዕ፡ከቡሕ
ን፡ከሞገሱ፡ይኩን፡መሥ
ገሰ፡ከ፡በባ፡ይሚከ፡ዮም
ወፍ፡፡መ፡ይኩን፡በንቤ
ከ፡ከመ፡አይትን፡ፈሩ፡ክ
ሎመ፡፡አለ፡ይትዌከሉ
ከ፡ወይን፡ዜኒ፡ንትልወ
ከ፡በክሉ፡ልብን፡ወንፊ
ርሃከ፡ወነን፡ሥሥ፡ገጸ
ከ፡ዳኦመ፡አታከተን፡ፋ
ረነ፡ወግበር፡ምከሌነ፡በ
ከመ፡ተመይጠትከ፡ወበ
ከመ፡ብዝን፡ምሕረትከ፡
አዊ፡ግንነ፡በተአምሪከ፡
ሀብ ለብሐተ ለከም
ከ፡አግዚአ፡ይትን፡ፈሩ፡
ክሎመ፡፡አለ፡አርኤይ

ምመ፡፡ሥቃዮ፡ለአግከ
ርቲከ፡ይትን፡ፈሩ፡በክ
ሉ፡ትዕግልቶመ፡፡ወይ
ትቀጥቀጥ፡ንይሎመ፡፡
ወያኦምሩ፡ከመ፡አንተ፡
አግዚአብሔር፡አምላ
ክ፡በሕቲትከ፡ከቡሕ፡
በክሉ፡ምድር፡ወበክ
ሉ፡ዳለም፡፡**ንበ፡ግረክ፡**
አናንያ፡ወአዛርያ፡ወሚ
ሳኤል፡ለአግዚአብሔ
ር፡፡**ግርክም፡ክሉ፡ግ**
ብረ፡አግዚአ፡ለአግዚ
አብሔር፡ከቡሕኒ፡ወ
ኤቱ፡ወልዑልኒ፡ወአቱ፡
ለዳለም፡፡ይግርክም፡ሰ
ሚያት፡ለአግዚአብሔ
ር፡ከቡ፡፡ይግር፡መላእክ
ት፡አግዚአ፡ለአግዚአ
ብሔር፡ከቡሕኒ፡ይግር

ክም: ማያት: ዘመል
ዕልተ: ስማያት: ለእግ:
ከቡ: ይባርክም: ከሉ:
ኃይለ: እግዚአ: ለእግ
ዚ: ከቡ: ይባርክም: ፀ
ሐይ: ወወርሃ: ለእግ:
ከቡ: ይባርክም: ከቡ:
ሐማይ: ለእግዚአ: ከቡ:
ይባር: ጠል: ወዓውል:
ለእግዚአ: ከቡ: ይባርክ:
ከሉ: መንፈስ: ለእግ:
ከቡ: ይባርክ: እግት:
ወላህብ: ለእግዚአ: ከ
ቡ: ይባር: ለሉት: ወ
መዐልት: ለእግዚአ
ብ: ከቡ: ይባር: ጠል:
ወዓውል: ለእግ: ይባር:
ርክ: ቀር: ወአስሐት
ያ: ለእግዚአ: ከቡ: ይባ
ርክ: ባርህ: ወጽልላ

ት: ለእግዚአ: ከቡ: ይባ
ርክ: ደደክ: ወመርቄ:
ለእግዚአ: ከቡ: ይባር
ክ: ባረድ: ወጊሞ: ለእ
ግዚአ: ከቡ: ይባርክ:
መብረቅ: ወደሙሩ:
ለእግዚአ: ከቡ: ትባርክ:
ምድር: ለእግዚአ: ከቡ:
ይባርክ: አድባር: ወአው
ግር: ለእግዚአ: ከቡ: ይ
ባርክ: ሆሉ: ዘይባቀሩ
ል: ወሐት: ምድር: ለእ
ግዚአ: ከቡ: ይባርክም:
ቀላያት: ለእግዚአ: ከቡ:
ር: ከቡ: ይባር: ባሕር:
ወአፍላግ: ለእግዚአ: ከ
ቡ: ይባርክም: ከቡ:
ር: ወከሉ: ዘይቶሐው
ከ: ወሐት: ማይ: ለእግ:
ከቡ: ይባርክ: ከሉ: አ

ዕዋራ: ስማይ: ለእግ: ስ
ቡ: ይባር: ስተ: ለ: ኦራዊ
ት: ወእንኮሳ: ለእግዚ:
ስቡ: ይባር: ደቂቀ: እን
ሉ: እመሐያው: ለእግ:
ስቡ: ይባር: ደቂቅ ስራ
ኤል: ለእግዚ: ስቡ: ይ
ባርክ: ካጠናተ: እግዚ
ኦ: ለእግዚኦ: ስቡ: ይባ
ር: እግብርተ: ስግዚኦ:
ለእግዚኦ: ስቡ: ይባር:
መንፈስ: ወነፍስ: ጳድ
ቃን: ለእግዚ: ስቡ: ይባ:
ጳድቃን: ወትሑ: ተነ: ል
ብ: ለእግዚኦብሔር: ስ
ቡሐኒ: ወእቱ: ወልዑ
ልኒ: ወእቱ: ለዓለም
ይባርክም: ኦናንያ: ወኦ
ዛርያ: ወሚሳኤል: ለእ
ግዚኦብሔር: **ወእምዝ:**

ይባርክ: ልብስ: ወይ
ልብስ: ወእምዝ: ይባ
ኦ: ወሳጤ: መንጠላሕ
ት: ወይባርክ: ምስራቅ:
ወምዕራብ: ስሜን: ወ
ደቡብ: ወአየራተ: ወም
ድረ: ንቦ: ቆመ: ወይሚ
ጥ: ገጸ: መንገድ: ምስ
ራቅ: ቀዊሞ: ይበልፍ
በሐመ: አብ: ወወልድ:
ወመንፈስ: ቅዱስ: ስ
ኦምላክ: ኦእግዚኦ: መ
ሀረን: ኦእግዚኦ: መሀ
ረን: ወረስየን: ደልዋን:
ንክሥተ: አፍን: ወንጸ
ውዕ: ከመክ: ወንበል:
በክኩቴት: አብ: ወወ
ልድ: ወመንፈስ: ቅዱ
ስ: መራሔ: ኩነን: ኢየ
ሱስ: ክርስቶስ: ኦቡን:

ዘበሰ ማያት: ወ ጸሎ
ተ: ሃይ ማኖት: በልፍ
ቅዱስ: እግዚአብሔር:
በልፍ ነክተ: ለገባሬ:
ሠናያት: ሳሕሌነ: በል:
በእንተ: እለ: ያበውኑ:
መገግ: በልፍ በዘንዜ
ክር: ሐሳብ: ወንጌላዊ:
ዕገሌ: ያዘምር: በዘ
መነ: ወርግ: እንዘ: ይ
ሌሊ: ስርቀ: ሌሊተ:
ወመፀልት: ሐሳብ: ቀ
መር: እምእዳም: እከ
ክ: ዮም: ወዘሎ: ግብ
ረ: ጥንቅቅ: ወአበቅቴ:
ወመጥቅዕ: በዕለተ: ዮ
ሐንስ: ዘተብሥረ: በእ
ረ: ክህን: ግሩይ: ወለግ
ዊ: ይበል: ዘንተ: በጥን
ቃቄ: እንቢሮ: ዕጣነ: በ

ቅዱ ማያት: ወ እምዘ:
ይበል: ዘሐጣን: ይሰርግ:
በእንተ: ስመ: እግዚአብ
ሔር: አብ: ወበእንተ: ተ
ዘካረ: ወልዱ: እግዚእ
ነ: ኢየሱስ: ክርስቶስ:
ወበእንተ: ስመ: ለመ
ንፈስ: ቅዱስ: ጳፊቅሊ
ጦስ: ወደግራሁ: ይበል:
ዳልዮ: በእንተ: ዕጣን: ግ
ሩይ: ወሥመር: ወይበ
ል: በዘሐጣን: ክቡነ: ዘ
በሰማያት: ወ እምዘ:
ይበል: እግዚአብሔር:
አብ: እግዚአብሔር: ወ
ልድ: እግዚአብሔር: መ
ንፈስ: ቅዱስ: ተወከፍ:
ለነ: ዘንተ: ዕጣነ: ፫፻፲፮:
እግዚአብሔር: ማርያም:
ወላዲተ: እምላክ: ክዕር

ጊ:ጸ ሎተነ: ወተወከፊ
ከእለተነ: ወእምዝ:ያ
ዕርግ:ዕጣነ: ፭ጊዜ:እ
ንዘ:ይብልፍ ቡሩክ:እ
ግዚኤብሔር:ከብ:ከን
ዜ:ከሉ:ዓለም:ወቡ
ሩክ:ወልደ:ዋህድ:እግ
ዚእነ:ኢየሱስ:ክርስ
ቶስ:ወቡሩክ:መንፈ
ስ:ቅዱስ:ጳፊቅሊጦ
ከ:ዕብራይስጥ:ወክብር
ለሥሉስ:ቅዱስ:ከብ:
ወወልደ:ወመንፈስ
ቅዱስ:ሥሉስ:ዕሩይ:
ይእዜኒ:ወዘልፈኒ:ወ
ለዓለመ:ዓለም:ከሚ
ንፍ:ወይበል:ከብሔር
ተ:መላእክት:እንዘ:
ይብሉ:በክርያም:ሃ
ሌ:ሉያ:ለክብ:ሃሌ:ሉ

ያ:ለወልደ:ሃሌ:ሉያ
ለመንፈስ:ቅዱስ:ከቅከ
ብሔር:ለክብ:ከብሔር
ተ:ለወልደ:ከብሔር:
ለመንፈስ:ቅዱስ:ከከ-
ቴት:ለክብ:ከከ-ቴት:
ለወልደ:ከከ-ቴት:ለ
መንፈስ:ቅዱስ:ንግድ
ለክብ:ንግድ:ለወል
ድ:ንግድ:ለመንፈስ:
ቅዱስ:እንዘ: ፫፩ ወእን
ዘ: ፩፫ እግዚኤብሔር:
ከምላክ:ዘለዓለም:ቀ
ዳሚ:ወደንፈ:ዘከልብ
ክ:ጥንት:ወኢተፍዳሚ
ት:ዘዐቢይ:በተከፍቱ:
ወንፈስ:በምግግፋ:
ወጠቢ:በምክሩ:ዘ
ህልው:ወከተ:ከሉ:
ንከእለክ:እግዚእ:ወ

ናከተበቀዳከ:ከመ
ተሀሉ:ማዕከሌከ:
ወእንጽሕ:አልግቢነ:
ወቀድከ:ነፍሳተነ:ወ
ሥረዬ:ጌጢአተነ:ዘ
ገበርነ:በፈቃድነ:ወ
ዘእንበለ:ፈቃድከ
ረከየነ:እግዚአ:ናቅ
ርብ:ጌቤከ:ቀርግ
ነ:ጌዱሐ:ወመሥዋ
ዕተ:ነግቤ:ወዕጣነ:
መጎፈሳዊ:መሥዋ
ዕተ:በረከት:እንተ:ታ
በውእ:ውከተ:ውሣ
ጤ:መጎጦሳዕት:ማ
ሳደረ:ቅድስተ:ቅዱ
ሳንጌ:ወእምዝ:ይበ
ል:መዝመር:ዘዳዊ
ትጌሰ:ደዋዕክም:ለ
እግዚአብሔር:ከም

ዳረ:ጽድቅየ:ወእምድ
ንዳቤየ:አርጎብ:ሊተ:ተ
ሠሃለኒ:ወከምዳረ:ጽ
ድቅየ:ደቂቀ:እንሉ:እ
መሕያው:እከከ:ማዕ
ዜኑ:ታከብዱ:ልበክ
መ:ለምንት:ታረቅኑ:
ከንሞ:ወተሐር:ሐሰ
ተ:እእምኑ:ከመ:ተከ
ብሐ:እግዚአብሔር:
በዳድቁ:እግዚአብሔ
ር:ይከምዳረ:ሶበ:ጸራ
ሕከ:ጌቤሀ:ተምዑ:ወ
ኢተአብሶ:ወዜትሔል
ዩ:በልብክመ:ወከተ:
ምከካቢክመ:ይትዳወ
ቅመ:ሠቡ:መሥዋ
ዕተ:ጽድቅ:ወተወከ
ሉ:በእግዚአብሔር:
ብዙጌን:እለ:ይቤሉ:

መኑ: ደር እየነ: ሠናይ
ቶ: ተዓወቀ: በላዕሌነ:
ብርሃነ: ገጽ ከ: ወወደደ
ከ: ትፍ ሥሕተ: ውከተ:
ወልብነ: ከምፍሬ: ሥር
ናይ: በሰላም: ነገ: እስ
ክብ: ወእነውም: እስመ:
ከንተ: እግዚአብሔር: በተከፋ:
ገሐቲትከ: ከዓደርከኒ
እግዚአብሔር: በመዐትከ:
ከትቅሥራኒ: ወበመቅ
ሠፍትከ: ከትገሥጸኒ:
ተሠላላልኒ: እግዚአብሔር: እስ
መ: ደውይ: አነ: ወረወ
ሰኒ: እስመ: ተሀውካ: ከ
ዕሳምትየ: ከፍስየኒ: ተ
ሀውከት: ረድፋደ: ወከ
ንተኒ: እግዚአብሔር: እስከ:
መግእዜኑ: ተመየጥ: እ
ግዚአብሔር: ወባልሐ: ለነፍ

ስየ: ወአድዓነኒ: በእ
ንተ: ምሕረትከ: እስ
መ: አልቦ: በውከተ:
ሞት: ዘይዜከረከ:
ወበሲኦልኒ: መኑ: የ
ከምነከ: ሠራህከ:
በምንዳቤየ: ወከሎ
ሌሊተ: ዓራትየ: ወበ
ከንብዕየ: ከርኃከከ:
ምስካብየ: ወተሀው
ከት: እመዐት: ዓይን
የ: ወበለይከ: በኃበ:
ከሎመ: ያላእትየ:
ረኃቁ: እምኒየ: ከሎ
ክመ: ገበርተ: ዐመ
ዓእስመ: ሰምዓኒ: ቃ
ለ: ከእሎትየ: ወተወከ
ረ: እግዚአብሔር: ያ
ሎትየ: ለይትኃረፍ:
ወይዓሠፍ: ከሎመ:

ጸ ለእትዮ: ለይግብኑ:
ድግራሆሙ: ወይት
ንፈሩ: ፈድፋድ: ፍጡ
ኑግ ኑግዚ ኑግ ኑግ
ዚኑኑ: ጥቀ: ተሰብሐ
ከምኑ: በኑሱ: ምድር:
ኑከመ: ተለዳሉ: ዕባዩ:
ከብሐቲኑ: መልዕል
ተ: ስማደት: ኑምኦፊ
ደቂቅ: ወሐፃናት: ኑ
ከተዳ ሎከ: ከብሐቲ:
በኑንተ: ጸላዲ: ከመ:
ትንከዳ: ለፀላዲ: ከመ
ትንከዳ: ለጸላዲ: ወሰን
ፋዲ: ኑከመ: ንሬ ኑ: ስ
ማደተ: ግብረ: ኑፃብ
ዲከ: ወርኃ: ወከዋክብ
ተ: ዘለሊከ: ሣረርከ:
ምንት: ወኑቱ: ስብኑ
ከመ: ትዝክሮ: ወምን

ትኑ: ኑን ለ: ኑመሐደው:
ከመ: ተሐውዳ: ሐቀ:
ኑሐፀፀኑ: ኑመላክክቲ
ከ: ከብረ: ወከብሐተ:
ክልኑ: ወሣይምኑ: ወስ
ተ: ከሎ: ግብረ: ኑደዊ
ከ: ወከሎ: ክግረርከ: ሎ
ቱ: ተሐተ: ክገረከ: ክግግ
ዳኒ: ወከሎ: ኑልህም
ተ: ዳዲ: ኑንከሳ: ዘገዳም
ኒ: ኑዕዋፊ: ስማይኒ: ወ
ዳሣተ: ባሕር: ዘኒ: የሐው
ፎ: ወስተ: ፍናተ: ባሕር:
ኑግዚኑ: ኑግዚኑኑ: ጥቀ:
ተሰብሐ: ስምኑ: በኑ
ሎ: ምድር **ይ ከማ ህከ:**
ኑግዚኑብሔር: በዕለተ:
ምንዳቤከ: ወይቁም: ለ
ከ: ከመ: ለኑምሳከ: ያዕ
ቆብ: ወይፈኑ: ለከ: ረድ

ኢተ: እመ ቅደሱ: ወእ
ምጽዮን: ይት ወከፍከ:
ወይዘክር: ለከ: ያሎ:
መሥዋዕተከ: ወያጥል
ል: ለከ: ቀርባከ: የሀ
ብከ: እግዚአብሔር: ዘ
ከመ: ለብከ: ወይፈጽ
ም: ለከ: እግዚአብሔር:
ያሎ: ከእለተከ: ወንት
ፊሣሕ: በክደግኖትከ:
ወነዓቢ: በከመ: እግዚ
አብሔር: እምላክነ: ወ
ይፈጽም: ለከ: እግዚአ
ብሔር: ከእለተከ: ይእ
ዜ: እእመርኩ: ከመ: እ
ደ: ኃኖ: እግዚአብሔር:
ለመሲህ: ወይሰጠዎ:
እምሰማይ: መቅደሱ:
በኃይለ: ክደግኖት: የ
ማኑ: እመ: ኃኖ: በክፍ

ራከ: ወበሰረገላት: ን
ሕነሱ: ነዓቢ: በከመ: እ
ግዚአብሔር: እምላክ
ነ: እመ: ኃኖ: ተግባጥ:
ወወደቁ: ንሕነሱ: ተን
ሣእነ: ወረታዕነ: ክደግ
ኖ: እግዚአብሔር: ለንጉሥ:
ወከምዓነ: በዕለተ: ን
ዱ: ወግከፍ ብጥግግ:
እለ: ተኃይ: ገ: ሎመ:
ኃጢአቶመ: ወእለ:
ኢሐሰበ: ሎመ: ያሎ:
ጊጋዮመ: ብጥጥ: ብእ
ሲ: ዘኢን: ለቁ: ሎቱ:
እግዚአብሔር: ኃጢ
አቶ: ወዘአልዮ: ጽልሐ
ት: ወከተ: ለቡ: እከመ
ክርመምኩ: በልያ:
ክዕጥምት: እምነበ:
እዓርሕ: ያሎ: ክሚረ:

ኔከመ : መሀልተ : ወሌ
ሊተ : ከብደት : እዲክ : ላ
ሶሌዮ : ወተመየጥኩ :
ለጎርትምና : ስበ : ወግ
ዳኒ : ሦክ : ንጢኦትዮ : ን
ገርኩ : ወኔበሳዮ : ኢን
ባኦኩ : ወኔቤ : ኦስተ
ዋዲ : ርኦከዮ : ንበ : ኦግ
ዚኦብሔር : በኦንተ : ን
ጢኦትዮ : ወኦንተ : ሳድ
ግ : ጽልሑቶ : ለልብዮ :
በኦንተዝ : ይዲ ሊ : ንቤ
ከ : ከተሉ : ጸድቅ : በጊዜ :
ርቱዕ : ወግሕቱ : ማየ :
ኦይጎ : ኢይቀርብ : ንቤ
ከ : ኦንተ : ምክካይዮ : እ
ንተ : ረከበተኒ : ወት
ፍሥሕትዮ : ከመ : ታ
ድግነኒ : ኦምኦል : ሮዱ
ኒ : ኦሌብወከ : ወኦጽን

ዳከ : በዛቲ : ፍናት : እን
ተ : ሐርከ : ወኦጸጎዕ : እ
ዕይንትዮ : ሳዕሌከ : ኢት
ኩን : ከመ : ፈረከ : ወበ
ቅል : ኦ ለ : ኦልቦመ : ል
ብ : ኦ ለ : በህሳል : ወበ
ልጎም : ይመይጥምመ :
መሳትሒሆመ : ከመ :
ኢይቅረቡ : ንቤከ : ከዙ
ጎ : መቅሠፍቶመ : ለን
ጥኦን : ኦ ለ ለ : ይትዌከሉ
ሣህል : ይሚግቦመ :
ተፈሥሐ : በኦግዚኦ
ሔር : ወተንሠዮ : ጸድቃ
ኑ : ወተመክሆ : ከልክ
መ : ርቱዳን : ልብቅግሥ
ዳ : ልብዮ : ቃሉ : ሠናዮ : ወ
ኦነ : ከዮድዕ : ግብርዮ : ለ
ንጉሥ : ከመ : ቀለመ :
ዳሐፊ : ዘጠበጠበ : ይጽ

ሕፍ፡ልሳን፡ፆሣ፡ኒ፡ላህ
የ፡እም፡ውሉ፡ደ፡እን፡ሰ፡እ
መሕያ፡ው፡ተክ፡ሰ፡ው፡ሞ
ገክ፡እም፡ከና፡ፍሬክ፡በ
እንተ፡ዝ፡ባረክክ፡እግዚ
አብሔር፡ለዓለም፡ቅ
ንት፡ሰይፈክ፡ኃያል፡ው
ሆተ፡ሐቋክ፡በክንከ፡ው
በላህ፡ይክ፡ኦርት፡ቦ፡ተሰ
ራዓ፡ውን፡ገሥ፡በእንተ፡
ድድቅ፡ውርት፡ውየው
ሃት፡ውይ፡መርህክ፡ሰብ
ሐተ፡የማንክ፡ኦሕ፡ፃክ፡
ኃያል፡ሰሐ፡ል፡ኦሕ፡ዛ
ብ፡ይ፡ውድቁ፡ታሕ፡ቴክ፡
ውስተ፡ልቦሙ፡ለፀእ
ተ፡ን፡ገሥ፡መን፡በርክ፡
እግዚአ፡ለዓለም፡ዓለም
በትረ፡ድድቅ፡በትረ፡መ
ንግሥትክ፡አፍቀርክ፡

ድድቅ፡ውዐመ፡ፃ፡ደላ
ዕክ፡በእንተ፡ዝ፡ቀብ፡ግ
ክ፡እግዚአብሔር፡አም
ላክክ፡ቅብ፡ግ፡ት፡ፍሥ
ሐት፡እም፡እለ፡ከማክ፡
ከርቤ፡ውቀን፡ግት፡ውሰ
ሊሆት፡እምነ፡አልባሲ
ክ፡እምክ፡ቡዳነ፡ኦቅር
ንት፡ዘእም፡ኒሆሙ፡ኦ
ከተ፡ራሥሐክ፡ኦቀልደ፡
ንግሥት፡ለክብርክ፡
ውትቀውም፡ንግሥት፡
በየማንክ፡በኦልባሲ፡
ውርቅ፡ው፡ፅፍት፡ውኑ
ብርት፡ከምዲ፡ውለት
የ፡ውርእዮ፡ውኦም
ዲ፡እዝነኪ፡ርከዲ፡ሐዝ
በኪ፡ውቤተ፡ኦቡኪ፡እ
ከመ፡ፈተው፡ን፡ገሥ፡
ሥነኪ፡እከመ፡ውኦቱ፡

እግዚአብሔር፡ ወይ ወ ከዳ፡
ለንጉሥ፡ ደናግለ፡ ደ፡ ጳ
ሬሃ፡ ወ በጸሃ፡ ይ ወ ከዳ፡
ለኪ፡ ወይ ወ ከዳ፡ ምን፡ በ
ትፍሥሕት፡ ወ በኃላት፡
ወ ያበው እምን፡ ወ ከት
ድርሐ፡ ገንጉሥ፡ ህ የንተ፡
ኔ በውኪ፡ ተ ወ ልዳ፡ ለ
ኪ፡ ደቂቅ፡ ወ ትስ ይም
የመ፡ መላክክት፡ ለከት
ሎመ፡ ለከት ሎ፡ ምድር፡
ወ ይዘክሩ፡ ለከመኪ፡ በ
ከት ሎ፡ ት ወ ልደ፡ ት ወ ል
ድ፡ በ እንተዝ፡ ይገንዩ፡ ለ
ከ፡ ኔ ሕዛብ፡ እግዚአብሔር፡ ለ
ዳለም፡ ወ ለዳለመ፡ ዳ
ለም **ፍተሣሃለኒ**፡ እግ
ዚአብሔር፡ በከመ፡ ዕበዩ፡ ሣህ
ልከ፡ ወ በከመ፡ ብዝሃ፡
ምሕረትከ፡ ደም ከከ፡ ኃ

ጢአት የ፡ ሕ ፅ በኒ፡ ወ ኔ
ንድሐኒ፡ እምን ጢአት
የ፡ ወ እም ኔ በላየኒ፡ ኔን
ድሐኒ፡ እከመ፡ ለልዩ፡ ኔ
እምር፡ ጌን ይዩ፡ ወን ጢ
አት የኒ፡ ቅ ደ፡ ሚየ፡ ወ ኔ
ቱ፡ በከት ሎ፡ ጊዜ፡ ለከ፡ ለ
ባሕቲትከ፡ ኔ በከከ፡ ወ
እከ የኒ፡ በቅ ደ፡ ሚከ፡ ገ
በርከ፡ ከመ፡ ትድደት፡ በ
ነቢ፡ በከ፡ ወ ት ማዕ፡ በከት
ነኔከ፡ እከ መ፡ ናሁ፡ በን
ን ጢ አት፡ ተ፡ ከከ፡ ወ
በዐመ ፃ፡ ወ ለደተኒ፡ እ
ምየ፡ እከ መ፡ ናሁ፡ ድደ
ቀ፡ ኔ ፍ ቀርከ፡ ዘኪ፡ ይት
ነበብ፡ ዳቡ ከ፡ ጥበበከ፡
ኔ ይዳ ዕከኒ፡ ትነዝ ኃኒ፡
በከዛብ፡ ወ እነ ድሐ፡ ት
ሰም ዳኒ፡ ትፍ ሥሕት፡

ወይትሬጦ ሥሐ: ከዕፅ
ምተ: ጸድቃን: ማጥ።
ገሄከ: እምኃጢ ክትዮ:
ወደምስከ: ለተ: ከተሎ።
ኃጢ ክትዮ: ልበ: ገደ
ሐ: ፍጥር: ለተ: እግዚ
ኦ: መንፈስ: ርቱዳ: ሐ
ድከ: ወ-ከተ: ከርሥዮ:
ኢትግድፈኒ: እምቅ
ድመ: ገደከ: ወመንፈ
ሰከ: ቅዱስ: ኢት-ው-ፅ
እ: እምሳፅሌዮ: ፅሥ
የኒ: ፍሥሐ: ወኦድግ
ኖተከ: ወበመንፈስ: እ
ዚዝ: ኦጽንዳኒ: ከመ:
እምሀሮሙ: ለኃጥእ
ን: ፍኖተከ: ወረሲዮ
ን: ይት-መየጡ: ነቤከ:
ኦድግነኒ: እምደም: እ
ግዚኦብሔር: እምሳከ:

መድኃኒትየ: ይትሬጦ
ሐ: ልሳንየ: በጽድቅየ:
ዚኦከ: እግዚኦ: ትከ
ሥት: ከፍፍርየ: ወኦ
ፍየ: ያየድዳ: ከብሐቴ
ከ: ሶበሐ: ፈቀድከ: መ
ሥዋዕተኒ: እምወሀ
ብከ: ወጽንሐሐኒ: ኢ
ትሠምር: መሥዋዕቱ:
ለእግዚኦብሔር: መን
ፈስ: የዋህ: ልበ: ገደ
ሐ: ወየዋሃ: ኢይሚን
ን: እግዚኦብሔር: እ
ሠንድ: እግዚኦ: በሥ
ምረተከ: ለጽዮን: ወ
ይትኃነዳ: ኦረፋቴሃ:
ለኢየሩሳሌም: ከመ:
ትሠምር: መሥዋዕ
ተ: ጽድቅ: መገዳኒ: ወ
ቅርግነኒ: ኦሚሃ: ያየ

ርጉ: ውከተ: ምሥጢር
ዊከ: ኦልህምተ: **ኦግ**
ዚኦ: በከምከ: ኦድሳነ
ኒ: ወበኃይልከ: ፍታ
ሕ: ሊተ: ኦግዚኦ: ከም
ዓኒ: ጸሎት: የ: ወኦጽ
ምዓኒ: ቃለ: ኦፋ: የ: ኦ
ከመ: ነኪራን: ቆመ:
ሳዕሌ: የ: ወኃይሳን: ኃ
ሥሥጢር: ወኢረከዬም:
ለኦግዚኦ: በሐር: ቅ
ድሚሆመ: ናሁ: ኦግ
ዚኦ: በሐር: ይረድኦ:
ወኦግዚኦ: የ: ያድሳና:
ለነፍስ: የ: ወይመይጣ:
ለኦኪት: ዲበ: ጸሳዕት
የ: ወበጽድቅከ: ሠረ
ዎመ: ዘኦምፈቃድ: የ:
ኦኦምኖ: ኦሠው: ሐ
ከ: ኦገኒ: ለከ: ኦግዚኦ:

ኦከመ: ሠናይ: ኦከመ:
ኦምኦሉ: ምንዳቤየ:
ኦድኃንከኒ: ወርኦየት:
ዓይንየ: በፀሳዕት: **የ**
ከምዓኒ: ኦምሳኪየ: ከ
ኦለት: የ: ወኦጽምዓኒ:
ጸሎት: የ: ኦምዓጽ: ናፈ
ምድር: ጸራህከ: ነቤ
ከ: ሐበ: ቀብፀኒ: ልብ
የ: ወኦምኦብን: ኦለዓ
ልከኒ: ወመራህከኒ:
ኦከመ: ተከፋ: የ: ኦንከ
ኒ: ማሳፈድ: ፀኑ: ፀ: ቅድ
መ: ገዳ: ፀሳኢ: ኦነብር:
ቤተከ: ለዓለም: ወኦት
ከደን: በጽላሎተ: ከነ
ፊከ: ኦከመ: ኦንተ: ኦ
ምሳኪየ: ሐማዕከኒ:
ወወህብከመ: ርከተ:
ለኦለ: ይፈርሁከ: ኦም

ዕለት: ዕለት: ይዌ ከክን
ጉሠ: ዓመቲሁ: ወኔክ
ክ: መዋዕለ: ትውልድ:
ትውልድ: ወይነብር: ለዓ
ለም: ቅድመ: ንግዚ ክ
ክብራር: መኑ: የኃሥሥ
ሣህሎ: ወጽድቆ: ክመ
ዝ: ንዜምር: ለከምክ:
ለዓለም: ክመ: ተሀበኒ:
ተምኔትሃ: ከሎ: ክሚ
ረቅከምዓኒ: ንግዚ
ኑ: ጸሎትሃ: ዘከክልኩ:
ኅቤክ: ንምትሕዝብተ:
ጸላዒ: ክድኅና: ለነፍስ
ሃ: ወሰውረኒ: ክሚኮሌ
ቶመ: ለክኩያን: ወኔም
ክዝኖመ: ለገበርተ: ዐ
መ: ንለ: ክብልሐ: ልካ
ኖመ: ክመ: ክርዌ: ም
ድር: ወወከቁ: ቀከቶመ:

ለገቢ ረ: መሪር: ክመ:
ይቅት ልዎ: ለንዱሕ:
በጽሚት: ግብተ: ይነድ
ፍዎመ: ወኔፈርሁ:
ወኔፅንቡ: ሎመ: ነገ
ረ: ክኩሃ: ወተማክሩ:
ይግብዑ: ሎመ: መከ
ገርተ: ወይቤሉ: ክል
ቦ: ዘይሬክሃነ: ወኃሠ
ሥዋ: ለዐመፃ: ወኃል
ቁ: ክንዘ: ይፈትኑ: ወይ
ወዋኑ: ወይበውኔ: ከ
ክኑ: ወከተ: ልብ: ዕመ
ቅ: ወይትሌዓል: ንግዚ
ክብራር: ክመ: ሕንጻ:
ደቂቅ: ከነ: መቅሠፍ
ቶመ: ወደክመ: ልካና
መ: በሳፅሌሆመ: ወ
ደንገፀ: ከሎመ: ክለ:
ርክይዎመ: ወፈርሃ:

ከሱ: ስብክ: ወነገሩ:
ግብረ: እግዚአብሔር:
ወኦሰመሩ: ምግባሮ:
ይትፈላሕ: ዳደቅ: በእ
ግዚአብሔር: ወይትጭ
ከሱ: ቦቱ: ወይከብሩ:
ከሱ: ሰሙ: ርቱዳነ: ልብ
የብቡ: ለእግዚአብ
ሔር: በከሱ: ምድር:
ወዘምሩ: ለከሙ: ህቡ:
አከብቱ: ለከብሔረ: ህ:
በልዎ: ለእግዚአብሔ
ር: ግሩም: ግብርከ: እ
ንዘ: ብዙ: ግ: ጌይልከ:
ሐሰው: ጸላዕትከ: ጸ
ላ: ምድር: ትሰግድ: ወ
ትገረ: ለከ: ወትዜምር:
ለከምከ: ንዑ: ትርአዩ
ግብር: ለእግዚአብሔ
ር: ግሩም: ምክሩ: እም

እንለ: እመሐዳ ወ: ዘይ
ሬስድ: ለግሔር: የብሐ: ወ
በተከዜ: የጌልፋ: በእ
ግር: ወበህዩ: ንትፈላ
ሕ: ግብር: ዘይከንን: በ
ጌይሉ: ዘለዳለም: አሪ
ይንቲሁ: ንብ: እሕዛብ:
ይኔድራ: እለ: ትምሩ:
ኢትሶብዩ: ርእከከሙ:
ግርክዎ: እሕዛብ: ለእ
ምላክነ: ወአጽምዑ: ቃ
ለ: ከብሔረ: ዘኔንበ
ራ: ለነፍከዩ: ወከተ: ሕ
ይ: ወኢይሁቦን: ሁከተ:
ለእገርዩ: እከሙ: አመ
ከርከነ: እግዚአብሔር: ወፈተ
ንከነ: ከሙ: እለ: ይፈተ
ንዎ: ለብሩር: ወከምጸ
እከ: ሕመግመ: ቅድሚ
ነ: ወአጽዳንከ: ስብክ: ዲ

በ፡አርአኑኑ፡አግላ፡
ከነ፡ማዕከሉ፡አሳት፡ወ
አው፡ግእከነ፡ውስተ፡ዕ
ረፍት፡አበው፡ከ፡ቤተ
ከ፡ምስሉ፡መገእዮ፡ወ
ከሁ፡ብ፡ብ፡ፅዳት፡ዮ፡ዘነ
በብከ፡በአፉዮ፡ዘእቤ
በከፍፍርዮ፡አመ፡ም
ንዳቤዮ፡መሥዋዕት፡
ንዱሐ፡ዘአልቦ፡ጎው
ር፡አ፡ው፡አ፡ለ፡ዕጣነ፡
ምስሉ፡ሐራጊት፡አሠ
ውዕ፡ለ፡ዕ፡አልህምት፡
ወአጣሌ፡ንዑ፡ስምዑ
ኒ፡ወአንግርክመኒ፡
ከ፡ልክመ፡አለ፡ት፡ፈ
ርህም፡ለአግዚአብሔ
ር፡መጠላ፡ገብረ፡ሳ፡፡
ለነፍሲዮ፡ዘራዳ፡፡
ቤሁ፡በአፉዮ፡ወከሳህ

ከ፡፡በልሳንዮ፡አመስ፡
ዐመግ፡ይፈኢ፡ውስተ፡
ልብዮ፡አይስምዳኒ፡
አግዚአብሔር፡ወበ
አንተዝ፡ስምዳኒ፡ወ
አፉምዳኒ፡ቃለ፡ስእ
ልትዮ፡ይትባረክ፡አግ
ዚአብሔር፡ዘአ፡፡በል
ዳኒ፡ዳለ፡ትዮ፡ወአይ
ርንቀ፡ሠህለ፡አም
ኔዮ፡**አ፡ም፡ሁ፡** አግ
ዘኒ፡አግዚአብሔር፡
ወስምዳኒ፡አስመ፡
ንዳይ፡ወምስሉን፡አ
ከነ፡ዕቀባ፡ለነፍሲዮ
አስመ፡የዋህ፡አነ፡አ
ድዳዮ፡ለገብርከ፡አ
ምሳኪዮ፡ዘተወከሉ
ኪዳከ፡ተሠህለኒ፡አ
ግዚአ፡አስመ፡ንቤከ፡

ሰዩክ: ሕድሜሆሙ:
አንተስ: ንግዢኦ: መሀ
ሬ: ወመስተሣህል: ርኑ
ቀ: መዐት: ወጠዙኃ: ም
ሕረት: ወደደቅ: ነድር:
ለሌሌዩ: ወተሣሃለኒ: ሀ
ቦ: ኃይለ: ለገብርኤ: ወ
አድግኖ: ለወልደ: አመ
ትክ: ግበር: ምስሌ: ነት
ምርቶ: ለሠናይ: ይርአ
ዩ: ፀላዕት: ወይትኃኛ:
ከመ: አንተ: ንግዢኦ: ረ
ዳኦከ: ወአስተፍሣሕ
ከነቆ ከምዳኒ: ንግዢ
ኦ: ጸሎትዩ: ወይብጸሕ:
ሕድሜክ: ገዳርዩ: ወኢ
ትሚጥ: ገጸክ: ኢምኒዩ:
በህለተ: ምንዳቤዩ: አ
ድምዕ: ንዝነክ: አመ:
ዕለተ: ለኤወግክ: ፍጡ

ነ: ኢከመ: ኃልቀ: ከመ:
ጢከ: መዋዕልዩ: ወነ
ቅፀ: ከመ: ሣዕር: መ
ዋዕልዩ: ተቀስፍኩ:
ወዩብስ: ከመ: ሣዕር:
ልብዩ: ኢከመ: ተረከ
ዳኒ: በሊዳ: ንክል: ኢ
ምቃለ: ገዳርዩ: ወግዳ:
ሠጋዩ: ዲቦ: አዕፅም
ትዩ: ወኮንኩ: ከመ: ዳ
ድገ: መረብ: ዘገዳም:
ወኮንኩ: ከመ: ጉጋ: ወ
ስተ: ቤት: ሌሊት: ተጋ
ህኩ: ወኮንኩ: ከመ: ም
ፍ: ግሕታዊ: ወከተ: ፍ
ሕከ: ከሎ: አሚረ: ይ
ዲዕሉኒ: ጸላዕትዩ: ኢለ
ኒ: ይሰዱት: ይሰካተዩ:
ላዕሌዩ: ኢከመ: ሐመ
ደ: ከመ: ንክል: ቀመግግ

ኩ: ወስቴ የኒ: ምስ
ለ: ኦንብዕየ: ስተይኩ:
ኦምገጸ: መቅሠፍተ:
መዐትኩ: ኦስመ: ኦን
ሣኦከኒ: ወነ ማሕከኒ
ወመዋዕል የኒ: ከመ:
ጽላሎት: ኃለፈ: ኦን
ሂ: ከመ: ሣዕር: የብስ
ኩ: ኦንተስ: ኦግዚኦ:
ለዓለም: ትኩር: ወ
ዝክርከኒ: ለትውልድ:
ትውልድ: ትንሥኦ:
ኦግዚኦ: ወተሣሃካ:
ለጽዮን: ኦስመ: ጊዜ
ሃ: ወኦቱ: ከመ: ትሠ
ሃካ: ወበጽሐ: ዕጽሚ
ሃ: ኦስመ: ሠምሩ: ኦ
ግብርቴኩ: ኦበኒሃ: ወ
ኦከበርዎ: ለመሬታ:
ወይፍርሁ: ኦሕዛብ:

ስመከ: ወነተሎመ: ነገ
ሥተ: ለኩብሐቴከ: ኦ
ከመ: የኃንጸ: ኦግዚኦ
ሐር: ለጽዮን: ወያስተ
ርኦ: በኩብሐቴሁ: ወነ
ጸረ: ላዕለ: ጸሎተ: ተጽ
ይ: ወኢተቁጥዓ: ስኦስ
ቶመ: ወተጽሕፈት: ዝ
ቴ: ለካልዕ: ትውልድ:
ሕዝብ: ዝይተፈጠር:
ይሁብሐ: ለኦግዚኦ
ሐር: ኦስመ: ሐወፀ:
ኦምስማይ: መቅደዕ:
ኦግዚኦብሐር: ሐወፀ:
ኦምስማይ: ጸበ: ምደ
ር: ከመ: ይስማዕ: ገዐ
ሮመ: ለመቁሐን: ወ
ከመ: ደሐይዎመ: ለደ
ቂቀ: ቅቱካን: ከመ: ይ
ንግሩ: በጽዮን: ከመ: ኦ

ግዚኤብሔር፡ ወኩብ
ሐዲሁኒ፡ በኢየሩሳሌ
ም፡ ሱባ፡ ተጋብኡ፡ ኦሕ
ዛብ፡ ግብረ፡ ወነገሥት
ኒ፡ ከመ፡ ይትቀኅዮ፡ ለእ
ግዚኤብሔር፡ ወተሰጥ
ዎሙ፡ በፍጥተ፡ ኃይሉ፡
ንግረኒ፡ ውህደን፡ ለመ
ዋዕልዮ፡ ወኢትሰደኒ፡
በመንፈቅ፡ ዓመትዮ፡
ለትውልድ፡ ትውልድ፡
ዓመቲክ፡ ኦንተ፡ እግዚ
ኦ፡ እቅደምክ፡ ሳርሮታ፡
ለምድር፡ ወግብረ፡ እደ
ዊክ፡ እማንቱ፡ ስማደት፡
እማንቱሱ፡ ይትኃጉሳ፡
ወኦንተሱ፡ ትሂሉ፡ ወክ
ሉ፡ ከመ፡ ልብክ፡ ይበሊ፡
ወከመ፡ ሞግሕት፡ ትዊ
ልጦሙ፡ ወይትዊ ለጡ

ኦንተሱ፡ ኦንተ፡ ክመ፡
ወዓመቲክኒ፡ ዘኢየ
ኃልቅ፡ ደቂቀ፡ ኦግብ
ርቲክ፡ ይነብርዋ፡ ወ
ዘርኦሙኒ፡ ለዓለም፡
ይፀንዕቅ **ኦንተክኩ**፡
ኦይንትዮ፡ መንገል፡
ኦድባር፡ እምኦይቲ፡
ይምዳእ፡ ረዲኦትዮ፡
ረድኢትዮሱ፡ እምንብ
ኦግዚኤብሔር፡ ዘገብ
ረ፡ ስማዮ፡ ወምድረ፡
ወኢይሁቦን፡ ሁክተ፡ ለ
ኦገርዮ፡ ወኢይደቅከ፡
ዘየዓቅብክ፡ ናሁ፡ ኢይ
ደቅከ፡ ወኢይነውም፡
ዘየዓቅቦ፡ ለኦከራኤ
ል፡ እግዚኤብሔር፡ ይ
ዕቀብክ፡ ወእግዚኦ
ብሔር፡ ይክድንክ፡ በ

የጣጣ፡ኦሪ፡መጠጠ
ተ፡ፀሐይ፡ኢየሁዳ
ከ፡ወኢ፡ወርዳ፡በሌ
ሊት፡ኦግዚኦብሔር፡
ይዕቀብከ፡
ኦምከሉ፡ኦ
ከይ፡ወይትመኃ፡ፀና፡
ለነፍስከ፡ኦግዚኦብ
ሔር፡ይዕቀብከ፡በግ
ጣደትከ፡ወበኦትወ
ትከ፡ኦምይኦኮ፡ወ
ኦኮከ፡ለዓለም **ኦ**
ጣ ስምጣ፡ፀዋዕኦኮከ፡
ኦግዚኦ፡ወይኮ፡ኦ
ዝንከ፡ዘያ፡ፀምዕ፡
ቃለ፡ስኦስትሃ፡ኦመ
ስ፡ኃጢአትኮ፡ትትግ
ቀብ፡ኦግዚኦ፡ኦግ
ዚኦ፡መኮ፡ይቀውም፡
ኦስመ፡ኦምኦቤከ፡ወ

ኦቱ፡ሣህል፡በኦግ፡
ስምከ፡ተሰራውኮከ፡
ኦግዚኦ፡ተግግሣት፡
ነፍስሃ፡በኦቤከ፡ተወ
ከለት፡ነፍስሃ፡በኦግ
ዚኦብሔር፡ኦምስግ
ተ፡ጽግሕ፡ኦስከ፡ሌሊ
ት፡ኦምስግተ፡ጽግሕ፡
ተወከስ፡ኦስራኤል፡
በኦግዚኦብሔር፡ኦስ
መ፡ኦምኦቤ፡ኦግዚኦ
ብሔር፡ሣህል፡ወብ
ዙግ፡ኦይግ፡በኦቤሁ፡
ወውኦቱ፡ሃይግ፡ለ
ኦስራኤል፡ኦምከሉ፡
ኃጢአት፡ **ኦግዚኦ፡**
ጸራሕከ፡ኦቤከ፡ስም
ዓረ፡ወኦጽምዕ፡ቃለ፡
ስኦስትሃ፡ዘጸራሕከ፡
ኦቤከ፡ተወከረኒ፡ጸ

ሎትዮ:ከመ:ፅጣን:
በቅድሚኑ:አንሥአ:
ኤደውዮ:መሥዋፅተ:
ሰርክ:ሢም:ዓቃቤ:
ለነፍስዮ:አግዚአ:ወ
ማዕደ:ዘዓቅም:ለከና
ፍርዮ:ኢትሚጦ:ለል
ብዮ:ውከተ:ነገር:አኩ
ይ:ልአመክንዮ:ምክን
ት:ለኃጢአት:ምከለ:
ሰብክ:ገባርተ:ዐመዓ:
ወኢይትኃበር:ምከለ:
ሳኅያኒሆሙ:ገሥጸ
ኒ:በጽድቅ:ወተዛሰፈ
ኒ:በምሕረት:ወቅብ
ዓ:ኃጥአንሰ:ኢይትቀ
ባዕ:ርአስዮ:አከመ:ዓ
ዲ:ጸሎትዮ:ከመ:ኢ
ትሠሃሎሙ:ተሰጥ
ሙ:በጥቃ:ከሰተሐ:

ፅኑዓኒሆሙ:ሰም
ዑኒ:ቃልዮ:አከመ:ተ
ክህለኒ:ከመ:ግዝፈ
ምድር:ተሠጥቁ:
ዐዲበ:ምድር:ወተዘ
ርወ:አዕፅምቲሆሙ:
በኃበ:ሲኦል:አከመ:
ኃቤኦ:አግዚአ:አዕይ
ንትዮ:ብከ:ተወከልኩ:
ኢቃውፅክ:ለነፍስ
ዮ:ፅቀበኒ:አመሥገ
ርት:ኢንተ:ኃብኦ:ለ
ተ:ወአማዕቅፎሙ:
ለገባርተ:ዐመዓ:ለይ
ደቁ:ውከተ:ይኢቲ:
መሥገርቶሙ:ለኃ
ጥኢን:አከከ:ኢኃልፍ:
አኒ:ባሕቲትዮቃልዮ:
ኃበ:አግዚአብሔር:
ጸራሕኩ:ቃልዮ:ኃበ:

ኦግዚክብሔር፡ሰኔ
ልኩ፡ወኔክዑ፡ቅድ
ሚሁ፡ስከሰትዮ፡ወ
ከነግር፡ቅድሚሁ፡ሕ
ሚምዮ፡ሶበ፡ተኃልቅ፡
ነፍስዮ፡በላዕሌዮ፡ከን
ተ፡ኦግዚክ፡ተክምር፡
ፍኖትዮ፡በዛቲ፡ፍኖት፡
ከንተ፡ሶርኩ፡ነብኩ፡
ሊተ፡መሥገርተ፡ወተ
መዮጥኩ፡መንገሉ፡የ
ሚንዮ፡ወርኤኩ፡ወኃ
ጣክኩ፡ዘየክምረኒ፡
ወነበሂ፡ከመስጥ፡ከ
ልብዮ፡ወኔልቦ፡ዘይ
ትኃሠሠ፡በከንተ፡ነ
ፍስዮ፡ነቤከ፡ኦግዚክ፡
ደራግኩ፡ወኔቤለከ፡
ከንተ፡ትስፋዮ፡ወከን
ተ፡መክፈልትዮ፡በም

ድረ፡ሕያዋን፡ነጽር፡ስ
ኦሰትዮ፡ከከመ፡ሐመ
ምኩ፡ፈድፋድ፡ከድፋ
ነኒ፡ከምከለ፡ሮዳኒ፡ከ
ከመ፡ይኔይሉኒ፡ወከ
ወ፡ፅከ፡ከሞቅሐ፡ለነ
ፍስዮ፡ከመ፡ኦግነይ፡ለ
ከምኩ፡ኪያዮ፡ይጸንሐ
ጸቃን፡ከስከ፡ሶበ፡ተፋ
ሥዮኒ፡**ጸሎት**፡ምና
ሴ፡ነቢይ፡የኦግዚክ፡ከ
ኃዜ፡ከሉ፡ዓለም፡ከም
ካከመ፡ለክበዊነ፡ለከ
ካርሃም፡ወለይስሐቅ
ወለደዕቅብ፡ወለከሉ
ፍራሆሙ፡ለጸድቃን፡
ዘገበርከ፡ሰማዮ፡ወ
ምድረ፡ምድረ፡ምስ
ሉ፡ከሉ፡ዓለሞሙ፡ዘ
ገሠጽካ፡ለግሐር፡በ

ቃለ፡ት እዛዝከ፡ዘከ
ፀውከ፡ቀሳዳተ፡ወሐ
ተምከ፡ግሩመ፡ወው
እቱኒ፡በከቡሐ፡ከም
ከ፡ዘከሎ፡ይርዕድ፡ወ
ደድለቀልቅ፡እምቅ
ድመ፡ገድ፡ኃይልከ፡
እከመ፡እልቦ፡ጽንፍ፡ለ
ዕባዩ፡ከብሐቲከ፡ግሩ
ም፡መቅሠፍተ፡መዐት
ከ፡ካዕለ፡ኃጥአን፡እልቦ፡
ኃልቀ፡፡ወእልቦ፡መ
ከሊርት፡ለሣህለ፡ትእዛ
ዝከ፡እከመ፡አንተ፡እግ
ዚከብሐር፡ባሕቲትከ፡
ልዑል፡መሀራ፡ርኑቀ፡
መዐት፡ወብዙኃ፡ምሕ
ረት፡ወመከተመይጥላ
ዕለ፡ጌጋዮመ፡ለእንለ፡እ
መሐያው፡ይእዜኒ፡እግ

ዚከ፡እምሳከመ፡ለዳድ
ቃን፡እከመ፡አኮ፡ለዳድ
ቅ፡ዘገባርኮ፡ለንከሐ፡
አኮ፡ለከብርሃም፡ወሐ
ይከሐቅ፡ወለያዕቅብ፡
እለ፡ኢከበሱ፡ለከ፡እ
ላ፡ተመየጥ፡ንከሐ፡ዚ
አዩ፡ዘለኃጥአ፡እከመ፡
ከበከኮ፡እምኃልቀ፡
ግዳ፡ባሕር፡ወብዙግ፡
ኃጢአትዮ፡አኮ፡ድል
ወት፡ለተ፡አንቃዕዳ
ወከርአይ፡ኑጥ፡ለከ
መጻይ፡እምብዝኃ፡ጌ
ጋይዮ፡ሠራሕኮ፡በመ
ዋቅሕተ፡ሐዲን፡ከመ፡
እከሐታ፡ለነፍከዮ፡እ
ምኃጢአትዮ፡እከመ፡
ወሀኮ፡መዐተከ፡አኮ
ዩኒ፡በቅድመኒከ፡ገባር

ኩ፡ኣንዘ፡ዓዓቅ፡ብ፡
ከንቶ፡ወኣበዝላ፡ዘ
ኢይበቀ፡ዕኒ፡ይኣኬ
ኒ፡ኣንዘ፡ኣሰግድ፡በ
ብረከ፡ልብዮ፡ኣንዘ፡
ኣስኣል፡ምሕረተ፡ዚ
ኣከ፡ኣበስኩ፡ኣግዚኦ፡
ኣበስኩ፡ወኃጢኣት
የኒ፡ኣትኣመን፡ኣገ
ትመሀለል፡ወኣስኣ
ለከ፡ተሣሃለኒ፡ኣግዚ
ኦ፡ተሣሃለኒ፡ወኣት
መጥወኒ፡ለኃጢኣት
የ፡ወለዓለምሰ፡ኢት
ዕቀብ፡ሊተ፡ኣከይየ፡
ወኣትትቤቀለኒ፡በማ
ዕቅም ቲሃ፡ለምድር፡
ኣንተ፡ኣግዚኦ፡ኣም
ላከመ፡ለኣለ፡ይኣከ
ሐ፡ያስተርኢ፡ኃሩት

ከ፡በላዕሌየ፡ከመ፡ኣ
ንዘ፡ኣከ፡ድልት፡ሊተ፡
ኣድኃንከኒ፡በብዝኃ፡
ሣህልከ፡ኣኬብሐከ፡
በክሉ፡ጊዜ፡ወበክሉ፡
መጥዕለ፡ሕይወትየ፡
ኣከመ፡ከያከ፡ይሌብ
ሐ፡ክሉ፡ኃይለ፡ከማ
ያት፡ወለከ፡ከብሐት፡
ለዓለመ፡ዓለም፡ኣማን፡
ደለ፡ኣግዚኣት፡ገ፡ገ፡
ርያም፡ድንግል፡ታዓብ
የ፡ነፍከየ፡ለኣግዚኣብ
ሐር፡ወትትኃሣይ፡መ
ንፈከየ፡በኣምላኪየ፡
ወመድኃንየ፡ኣከመ፡ር
ኣየ፡ሕማማ፡ለኣመቱ፡
ናሁ፡ኣምይኣኬሰ፡ያ
ከተበፅዑኒ፡ክሉ፡ት
ውልድ፡ኣከመ፡ገብረ

44

ሊተ: ኃይሉ: ዓቢ ያተ:
ወቅዱ ስ: ከመ: ወ
ሣህሉኒ: ለት ውልድ:
ት ውልድ: ለእ ስ: ይፈ
ርህዎ: ወገብረ: ኃይሉ:
በመዝራ እቸ: ወዘረ
ዎመ: ለእ ስ: የዓብይ
ሕሊና: ልቦመ: ወነሐ
ቶመ: ለኃያ ሳን: እመ
ናብርቲሆመ: አዕበ
ዮመ: ለትሐ ታን: ወእ
ፀገቦመ: እምበረከቸ:
ለርጉባን: ወፈነዎመ:
ዕራቆመ: ለባዑሳን:
ወተወክፎ: ለእስራኤ
ል: ቀራልዲሁ: ወተዘ
ክረ: ሣህሎ: ዘይቤሎ
መ: ለክበዊነ: ለእብር
ሃም: ወለዘርኡ: እስኩ
ለዓለም **ወእምዝ:**

ያዕርግ: ዕጣነ: **፪** ጊዜ:
ወይዕጥን: ታቦተ: **፫**
ጊዜ: እንዘ: ይብል: ን
ከእለከ: እግዚኦ: ወ
ናከተበቀ: ዓኅ: ከመ:
ትዘከራ: ለክሐተ: ቀ
ድከት: እንተ: ሐዋር
ያት: እንተ: ሀሰወት:
እምጽንፍ: ኔከከ: ኦ
ጽናፈ: ዓለም: ተዘከ
ሮ: እግዚኦ: ለብፀ: ዕ:
ወለቀዱስ: ሊቀ: ጳጳ
ሳት: አባ: ዕገሌ: ወብ
ፀ: ዕ: ጳጳስነ: አባ: ዕገ
ሌ: ወለከ: ሎመ: ሊ
ቃነ: ጳጳሳት: ቀሳው
ስት: ወዲያቆናት: ር
ቱዓነ: ዓይመግናት: ለ
ዘኒ: አዕረፈ: እእግዚ
ኦ: አዕርፍ: ነፍሱ: ለእ

ጡነ: ከቡር: ሊቀ: ጳጳ
ሳት: ኔገሌ: ወኔሳድሮ:
ውከተ: መንግሥተ:
ሰማዳት: ምክሰ: ጸድ
ቃን **ፋ** ኔገ: በር: ሰነ: በ
መንበሩ: ህሃንቴሁ:
ኖሳዊ: ኔ ረ: ወኔንኩን:
ከመ: መርዲት: ዘአል
ቦ: ኖሳዊ: ኔ ይምከጠ
ነ: ተሰላ: መከጢ: ወኔ
ይጽ ኦሉነ: ነኪ ራን: ሕ
ዝብ: ኔ ለ: ወፀዳን: ኔ
ምኔነ: ተዘከር: ኔግዚ
ኮ: ከበዊነ: ኔ ለ: ኖመ:
ወኔህረፉ: በሃይማኖ
ት: ርትህት: ተዘከሮ:
ኔግዚኮ: ለንጉሥነ: **ኪ**
ዮአዝ: ወፅቀቦ: በከሳ
ም: ወበዳሳኖ: ተዘከ
ር: ኔግዚኮ: መሳሳበረነ:

ባርከሙ: ወጸግምሙ:
ይኩኩ: ለኮ: ዘኔንበለ:
ክልዳት: ወኔፀርዳት:
ይግበሩ: ሊቀደከ: ቅ
ድስተ: ወብፅህተ: ቤተ:
ጽሎት: ቤተ: በረከት:
ጸግወነ: ኔግዚኮ: ለነ: ለ
ኔግብርቲከ: ወሰኔሰ:
ይመጽኩ: ኔምድሳሬነ:
ኔስከ: ለዳለም: መዋህ
ለ: ጸጉ **ፋ** ተንግሥኮ: ኔግ
ዚኮ: ኔምሳኪደ: ወይዘ
ረው: ፀርከ: ወይጉሃዮ:
ህሉሙ: ኔምቅድመ:
ገጽከ: ኔ ለ: ይፀልዱከ:
ቅዱስ: ወብሩከ: ከመ
ከ: ሕዝብከስ: ይኩኩ:
ቡሩከነ: በበረከተ: ኔህ
ሳሬ: ኔህሳፋት: ወትህ
ልፊተ: ኔህሳፋት: ኔሉ

ይገብሩ: ፈቃደክ: በዙ
ሉ: ጊዜ: በጸጋ: ወሣህ
ል: ዘለፍ ቅረ: ስብኦ: ዘ
ለወልደክ: ዋህደ: ኦግ
ዚኦነ: ወመደኃኒ: ኦሃ
ሱ: ክርስቶስ: ዘቦቱ:
ለክ: በልጁ: ዘኦግ:
ኒሩት: ዘወልደ: ሱታ
ፊ: ዘመንፈክ: ቅዱስ:
ወበረከታ: ለኦግዝኦ
ትነ: **ማርያም**: ወሳዲት:
ኦምላክ: ደንግል: በ፪
ተፋቅሮ: ዘነቢያት: ወ
ሐዋርያት: ዘጸድቃን:
ወሰማዕታት: ወዘኦ
ው: ቀደምት: ቅዱስን:
ወትረ: የሀሎ: ምስሌ
የ: ወምስሉ: ክልክሙ:
፫ ጊዜ: ኦሚንግኦግዚ
ኦብሔር: የሀሎ: ለብፁ

ዕ: ወለቅዱስ: ሊቀ: ጳጳ
ሳት: ኦግ: ኦግሌ: ወብ
ፁ: ዕ: ጳጳስነ: ኦግ: ዕገሌ:
ወተሎሙ: ሊቀነ: ጳጳ
ሳት: ወኤዲስ: ቆጵሳ
ት: ቀሳውስት: ወዲያ
ቆናት: ወርቱዓነ: ሃይ
ማናት: ደሎት: ዘጸሎ
ዮ: ዕግን: ዘወገሩ: ወ
ስተ: ኑን: ሰማይ: ዘየዓ
ርግ: ወመዐተ: ኦግዚ
ኦብሔር: ዘያቅርር:
ወንጢኦት: ሐዝብ:
ዘያከተሰራ: ለይኩንፋ
ኦግዚ ኦብሔር: የሀሎ:
ለመፋቀራ: ኦግዚ ኦብ
ሔር: ንጉሥነ: ኢዮኦ
ኮ: በልቡ: ንበ: ሐለየ:
በኦግዕቱ: ንበ: ኦን
ፀረ: ፀሩ: ወፀሳዕቱ:

ዘርጉቅ፡ ወዘቅሩብ፡
ታሕተ፡ እገሪሁ፡ ፍጡኑ፡
በኃይሉ፡ መከታሉ፡ ለ
ኢየሱስ፡ ክርስቶስ፡ ግ
ሩራኑ፡ ለዩኩኑ፡ እግዚ
አብሔር፡ የብክመ፡
ለክመሂ፡ ፈሪሃ፡ ከመ፡
ወከነ፡ አምላካቱ፡ ወጸ
ጋ፡ ረድኤቱ፡ እግዚአብ
ሔር፡ ያቀሩር፡ መዐ
ቶ፡ ወይ ፈኑ፡ ለህሎ፡
ለምድር፡ **፫** **ጊዜ** **ቅ** እነ
ግረክመ፡ አኃውሃ፡ ክ
መ፡ ታእምሩ፡ ጸጋሁ፡
ለመንፈስ፡ ቅዱስ፡ የሀ
ሉ፡ ምክሌሃ፡ ወምክሉ፡
ክልክመ፡ **ቅ** **የብሉ**፡ ለ
እግዚአብሔር፡ በኩ
ሉ፡ ምድር፡ ተቀነሃ፡ ለ
እግዚአብሔር፡ በት

ፍሥሕት፡ ወገኑ፡ ቅድ
ሚሁ፡ በኃህት፡ እኔም
ሩ፡ ከመ፡ እግዚአብሔር፡
ውክቱ፡ አምላክነ፡ ወው
ክቱ፡ ፈጠረነ፡ ወአኩን
ሕነ፡ ንሕነስ፡ ሕዝቡ፡ ወ
እግግዳ፡ መርዒቱ፡ ገኡ
ቅድሚሁ፡ በተጋንዮ፡ ወ
ውስተ፡ አካላዊሁ፡ በከ
ብሐት፡ እመንዎ፡ ወከ
ብሐ፡ ለከመ፡ እከመ፡
ኔር፡ እግዚአብሔር፡ እ
ከመ፡ ለዓለም፡ ምሕረ
ቱ፡ ወሰት ወልደ፡ ትው
ልደ፡ ጽድቁ **ቅ** **በዝሃ**፡ የ
ዓጥኑ፡ ካህናት፡ ለሌሎ
ሉ፡ ምክረ፡ ወለዲያቆ
ናት፡ ወለሕዝባዊ፡ ፡ እ
ክቡሃ፡ ቀሪክ፡ ተዘክረ
ኒ፡ በጸሎትክ፡ ቅድስ

ት: ወይ በ ሱ: ው-እቶ መ.
እግዚአብሔር: ይ ሰቀ
ብክ: ክህነተክ: ክመ:
መ ልክ ዴዴ ቅ: ወክሮ
ን: ወ ዘካር ሄክ: ክህና
ት: እ ሱ: ህልዋን: ው-ከት:
ቤተ: እግዚአብሔር: **ቀ**
ወ ኢምዝ ይዑድ: ክፍፍ:
ቤተ: መ ቅደ ክ: **፩** ጊ. ገፍ:
ሶ ለ ክንቀሥ: ክንዘ: ይብ
ል: ከብሐ ት: ወ ክብር: **ቀ**
ወ በዊክ: ይብል: እግዚ
አብሔር: ዘተ-ወ ክፍክ:
መሥዋዕተ: ክብር ሃም:
ወ ህሃንተ: ይ ከሐቅ: ዘ
ክከተኛ ሎክ: ወክ ው
ረድክ: ሎቱ: ቤዘሁ:
በግዳ: ክመሃሁ: ተወክ
ፍ: እግዚአ: ሄ ሎተኑ:
ወክ እ ሱተኑ: ወ መሥ

ሶተ ኑ: ወ ዘንተ: መዐዛ:
ሶጣን: ወ ፈኑ: ለኑ: ጸን:
መንፈስ: ቅ ኑ ክ: ወ ህ
ሃንቲ ሁ: ብ ስልክ: ነሣ
ህለክ: ወ ምሕረተክ: ወ
ንክ-ን: ን ጸ-ሐኑ: እ ምክ
ሉ: ዲና: ዲዓተ: ን ጣው
ኡኑ: ረከሃኑ: ድልዋኑ: ክ
መ: ን ት ለ ዓክ: ቅድመ:
ምሥዋዒክ: ክ መፍቀ
ሬ: ክን ሱ: ክ መሕያው:
በጽድቅ: ወ በንጽሕ: በ
ክሉ: ሕይወትኑ: በ ትፍ
ሥሕት: ወ በኅሢት: ለ
ዓለ መ: ዓለ ም: ክ መግን **ቀ**
ክ በ ው-እ: ለክ: ሶጣኑ:
ምስለ: ሐረጊት: ክር
ቤ: ወ ቀንዓት: ወ ስለ
ሐት: ክ ምን: ክ ልባሲክ:
ዓዲ: ናቂር ብ: ለክ:

ዘንተ፡ ፅጣኒ፡ በእንተ፡ ኃ
ጢኡ፡ ለሕዝብክ፡
ከመ፡ ትግድ፡ ለመ፡
ከበሰሆመ፡ ከከመ፡ መ
ሀረ፡ እንተ፡ ወለክ፡ ይደ
ሉ፡ ስብሐት፡ ለእኩ፡ ወ
ወልደ፡ ወመንፈስ፡ ቅ
ዱስ፡ ይእዜኒ፡ ወዘል
ፈኒ፡ ወለዓለመ፡ ዓለም
አሜን፡ ትወከፍ፡ ፅጣ
ነነ፡ በከመ፡ ተወከፍክ፡
ፅጣኒ፡ አሮን፡ ሳህን፡ ወ
ከእለቶመ፡ ለሰብኦ፡
ነዳ፡ ከሚሆ፡ ተወከ
ፍ፡ ጸሎተኒ፡ ወፅጣነ፡
በከመ፡ ስሚፅክ፡ ስኦ
ለቶ፡ ለዮናክ፡ በውክት፡
ባሕር፡ ከሚሆ፡ ተወከ
ፍ፡ ጸሎተኒ፡ ወፅጣነ፡
ንሕነ፡ እግብርቲክ፡ ኃ

ጥኦን፡ ናቄርብ፡ ለክ፡
መዐዛ፡ ፅጣን፡ ለስም
ክ፡ ቅዱስ፡ ወይኩን፡ መ
ዐዘሆ፡ ዘደሠምሮ፡ ለ
ፅበይክ፡ ወረሰዩነ፡ በሣ
ህልክ፡ እንተ፡ እግብርኦ፡
ብዙኃ፡ ምሕረት፡ ወይ
ጥዓም፡ በኣቤክ፡ ከመ፡
መዐዛ፡ ፅጣን፡ ዘኦሮን፡
ወከመ፡ ፅጣን፡ ዘኦቅ
ረብ፡ ዘካርያስ፡ በቤተ፡
መቅደስ፡ ወከመ፡ ፅጣ
ን፡ ዘኦቅረብ፡ ፊንቅክ፡
ወተኦተ፡ ሞት፡ እም
ሕዝብ፡ እግብርብሒር፡
አምላክነ፡ ዘተወከፍክ፡
አቤል፡ ደዋህ፡ ወቀርባ
ነ፡ ኖሳ፡ ጸድቅ፡ ወመሥ
ዋፅተ፡ ኦብርሃም፡ ናቄር
ክ፡ ከሚሆ፡ ትወከፍ፡ ጸ

ሎተኑ፡ ወዕጣኑ፡ ወሚ
ጥ፡ ምሕረተኑ፡ ወከኤሶ
ተኑ፡ ተወከፍ፡ ኤምፊዩ፡ ኤ
ግዚኦ፡ ኤክመ፡ ኤኑ፡ ኃጥ
ኤ፡ ወክግሲ፡ ተወከፍ፡
ዘንተ፡ ዕጣኑ፡ ንጹሐ፡ ለ
ስርዓተ፡ ኃጢአተዩ፡ ወ
ለክተሉ፡ ሕዝብኑ፡ ንስኢ
ለክ፡ ወናከተበቀዱ፡ ግክ፡
ኤግዚኦ፡ ኤምላክኑ፡ በ
ክመ፡ ተወከፍክ፡ ቀዱ
ርግኑ፡ ኤቤል፡ ፍቁርክ፡
ወመሥዋዕተ፡ ሂናኳ፡
ወናዳ፡ ወክብርሃም፡
ወዕጣኑ፡ ኤሮኑ፡ ወሐመ
ኤል፡ ወዘካርዩከ፡ ተወ
ከፍ፡ ኤምፊኑ፡ ዘንተ፡ ዕ
ጣኑ፡ ክመ፡ ግና፡ ከኋን፡ ዘ
ሠናይ፡ ለሥርዓተ፡ ኃጣ
ውኤኑ፡ ወክናዳሲ፡ ኤበካ

ሆመ፡ ለሕዝብኑ፡ ኤ
ክመ፡ ቡሩክ፡ ኤንተ፡ ወ
ለክ፡ ይደሉ፡ ከብሐት፡
ለክብ፡ ወወልደ፡ ወመ
ንፈክ፡ ቅዱስ፡ ለዓለመ
ዓለም፡ ኤሚንቶ ንሱ
ብሐክ፡ ኤግዚኦ፡ ኤንዜ፡
ክተሉ፡ ዓለም፡ ኤቡሁ፡
ለኤግዚኦ፡ ኤደሉክ፡
ክርከቶክ፡ ንብሐክ፡ ሕ
ገ፡ ሥጋ፡ ኤኩይ፡ ኤናዳ
ሲ፡ ለኑ፡ ወለዓለምክ፡
ኤትተመዐዳኑ፡ ወክብ
ዝካ፡ ምሕረተኑ፡ ላዕ
ሌኑ፡ ወፍጡኑ፡ ፈተ፡ ሣ
ህለክ፡ ኤቤኑ፡ ንሱ፡ ብሐ
ክ፡ በኑንተ፡ ሕመ፡ ማን፡
ወደ፡ ወደን፡ ክመ፡ ትፈ
ውሐመ፡ ንስኢ ለክ፡ ኤ
ግዚኦ፡ ወናከተበቀዱ

ዳክ: በኢንተ: ሰ'ከቡ: ው
ከተ: ምክካብ: በሕግ
ም: ኢኩይ: ከመ: ትረው
ሶመ: **፪** ከኢለክ: ወና
ከተ: በቀ: ዳክ: በኢንተ:
ከኢሲ: ወ'ብኢሲት: በ
ኢንተ: ጸድቅ: ወጸድቅ
ት: ከመ: ኢትሚጥ: ል
ቦመ: ውከተ: **፮** ጉል፪
ከኢለክ: ወናከተ: በቀ:
ዳክ: ኢግዚኦ: በኢንተ:
ምውታን: ከመ: ትሶቀ
ቦመ: በጽድቅ: ወሰላ
ም: ከከ: ግ: ወናከተ:
ኢለ: ተወልዱ: ከመ:
ታልህቆመ: ወለኢለ:
ልህቆ: ከመ: ትሶቀ
መ: ከከ: ኢግ: ወና: በ
ኢ: ኢንተ: በወሲድ:
ውሉድ: ወኢጥልድ:

ከመ: ይጻኑ: ኢምከር
ሠ: ኢመመ: ዘኢንበለ:
ሕግም: ከ: ወናከ: ከ
ሎ: ምግግረ: ኢኩይ: ወ
ሰይጣን: ታርጻቅ: ኢም
ኔሆመ: በከሎ: ጊዜ፪
ከከ: ኢግ: ወና: በኢ: ከ
ሎመ: ትጉሃነ: ስሚይ:
መላኢከት: ከመ: ይከ
ኢሎ: ምሕረተ: ለከሎ:
ፍጥረት: ከከ: ስሚዲ
ከኢለትመ: **፫** ከከ: ኢግ
ወና: ከኢራን: ኢለ: ተመ
ይቡ: ወገብኢ: ውከተ:
ጥምቀትከ: ቅድከት:
ሶቀቦመ: ወኢግንም:
ወመራሶይ: ዘለክ: ረከ
ዮመ: **፬** ከከ: ወና: በኢ:
ቤተ: ከርከቴያንከ: ቅ
ድከት: ከመ: ትግንሶ: መ

ሠረታ: ወታቅም: ሳዕ
ሌሃ: ኃይለ: ዘመን ፈረስ
ቅዱስ: ወትባርክ: በበ
ረከተ: ስማይ: ወምደ
ር: በበረከተ: ትጉሃን:
መላእክት: በበረከተ:
ነቢያት: ወሐዋርያት:
በበረከተ: ዳድቃን: ወ
ስማዕታት: በረከተ: ደ
ና ግል: ወመነከሳት:
በበረከተ: ለእግዚአብሔር
ነ: **ማርያም**: ወላዲተ: ክ
ምላክ: ወቀደሳ: በጥ
ምቀተ: ደምክ: ክቡር:
ወቅዱስ: ንስ: እግ: ወና
በክ: ክለ: ይነግዱ: ከመ:
ትንግድ: ወትሐር: ም
ስሌሆመ: ወታግብኦ
መ: ዘዳኅና: ወበስካ
ም: ንስ: እግ: ወና: በእ

ንተ: ዝኖማት: ከመ:
ትረኩ: ዝናመ: ሳዕለ: ተ
ሉ: ምድር: ዘፈጠርኩ:
ለዘርኦ: ወለዘርማዕረ
ር: ንስ: እግ: ወና: በእን
ተ: ፍሬ: ምድር: ከመ:
ታልህቅ: ወታሥምር:
ወታብጽሕ: ፍሬሃ: ለ
ምድር: ለሲካይነ: ወለ
ጽጋበ: ነፍሲ: ለኩሉ:
ዘሥጋ: ንስ: እግ: ወና:
በእንተ: ማያተ: ክፍላ
ግ: ወትነከ: ወ-ከተ:
ገዲ: ለምድር: ለፅመ-ዓ
ን: ንስ: እግዚአብሔር: ወና:
በእንተ: ንጉሥነ: ክፍ
ክስ: ከመ: ትዕቀብ: መ
ንግሥተ: በጽድቅ: ወ
በሰላም: ታዕካህ: ወሠ
ራዊቶ: ፅቀብ: ንስ: እግ

በኢ፡ኢ ለ፡ያበውኡ፡መ
ባዳ፡ለኢ ለ፡በንጹሕ፡ኦ
ብኡ፡ኦንተ፡ተወክፍ፡
ከኢ ለቶመ፡ወ ለኢ ለ፡
ኢያንጽሐ፡ኦንጽሐ፡
መባዎመ፡ንከ፡ኦ፡ወ፡
በኦ፡ንዑሕ፡ክርከቲያ
ን፡ከመ፡ታፅንዎመ፡ወ
ቶሕቀባመ፡ወክሎ፡
ተረፈ፡ጣዎት፡ኦርዳቅ፡
ኢምኢሆመ፡ወሕገከ፡
ሢም፡ወከተ፡ልቦመ፡
ንከ፡ኦግ፡ወና፡በ፡ከላም፡
ንጉሠ፡ከላም፡ሷሳመ፡
ሀበኢ፡ኦከመ፡ክሎ፡ወ
ዑብከኢ፡ኦግዚኦ፡ኢም
ላከኢ፡ኦግርዮኢ፡ወሕሥ
ዮኢ፡ኦከመ፡ዘኢንበሌከ፡
ባዕድ፡ኦልቦ፡ዘኢኦምር፡
ኦመ፡ዘኢከ፡ንከሚ፡ወ

ንጹውሕ፡ኦንተ፡ዘኢም
ከሚያት፡ፈኦ፡ከላመከ፡
ወከተ፡ኦልባቢኢ፡ለክል
ኢ፡ንከ፡ወና፡በኢ፡ቀሳው
ከት፡ወዲያቆናት፡ኦናጉ
ንከጢከ፡ወመዘምራን፡
ኦሕሩግ፡ወሕጻናት፡መ
በለታት፡ወመዐከባት፡
በኢንተ፡ከብኢ፡ወኢንከ
ሳ፡ወክሎ፡ፍግረት፡መ
ሀር፡ኦግዚኦ፡ተግባረከ፡
ወኢቶርሳሕ፡ቃሎ፡ኦግ
ብርቲከ፡ንከ፡ኦግ፡ወ
ናከተበቀ፡ዳከ፡በኢንተ፡
ጳጳሳት፡ወሊቃኢ፡ጳጳ
ሳት፡ወበኢንተ፡ጳጳከኢ፡
ኦግ፡ሕገሎ፡ሕቀቦመ፡
ወተሚግግ፡ፀኖመ፡ለመ
ዋሕሎ፡ከላም፡ይግባሩ፡
ወይፈጽመ፡ዘኢምን

ቤሆሙ: ከህነ: ጌከክ
ክግዚኦ: ወና ከተባብሩ
ዓከ: በክንተ: ማዓበር
ነ: ክግዚኦ: ሀበነ: ይከ-
ኑ: ቤተ: ጸሎት: ወቤ
ተ: በረከት: ቤተ: ፍሥ
ሐ: ወሃላት: ክምይ
ክዜ: ወክከከ: ለዓለመ:
ዓለም: ክሚን: ጌከ
ክ: (ክግዚኦ: ወና ከተ:
ኖሳዊ: ኔር: መሀረነ:
ወመሀከነ: ከሎ: ለክ
ሎ: ናቁርብ: ለከ: ዕግ
ነ: ሠናዩ: በቀድከት:
ቤተ: ክርከቲያን: ከመ:
ኔተረከዩነ: ለኃጉል:
ጌከክ: ክግዚኦ: ወና ከ
ተ: ከመ: ታዕርፈነ: ክ
ምዶር: ክቡድ: በዶርከ:
ቀሊል: ክድሃነነ: ሐዝ

በከ: ወገልሐነ: ክም
ከሎ: ምግባር: ክከይ:
ለዓለመ: ዓለም: ክሚ
ን: ጌከክ ለከ: ክግዚኦ:
ወና ከ: በክንተ: መቁ
ሐን: ከመ: ትፍትሐ
መ: ወበክንተ: ግዙ
ናን: ከመ: ትናዝዘመ:
ጌከክ ለከ: ክግዚኦ: ወ
ና ከተባብሩ: ዓከ: በክን
ተ: ትሎዝን: ከመ: ት
ከተፍሥሐመ: ወበ
ክንተ: ዕናታን: ከመ:
ታልብሐመ: ጌከክ ለ
ከ: ክግዚኦ: ወና ከተባ
ብሩ: ዓከ: በክንተ: ከ
መ: ታብዕሎመ: ወለክ
ሎ: በክሎ: ከመ: ትዕቀብመ:
ን: በክሎ: ይገግዱ: ትገግ
ድ: ምክሌሆመ: ጌከክ

ግናት: ከመ: ታልህ
ቆመ: ወለክሰ: ልህ
ቁ: ከመ: ት ስቀ ስመ:
ን: ክ: ወ: በ: ሕመ: ማ
ን: ከመ: ት ፈ. ወ. ስመ:
ወ በ ክንተ: ደ: ወ. ያን:
ከመ: ተሐ ወ. ያመ:
ን: ክ: በ ክ: በ ክንተ: ክ
ለ: ይ ሠር ኑ: ከመ: ት
ባር ክ: ፍ ሬ: ምድሮ
መ: ን: በ ክ: ዳ ዳ ሳት:
ወ ሊቃ ነ: ዳ ዳ ሳት: ኪ
ታ ማከን: ት ት ስና ሆ
መ: ን ስ: ክ: ወና: በ ክ:
መ ነኮ ሳት: ወ መ ነኮ ሳ
ደ ያት: ከመ: ኪ ታ ማ
ስን: ክ ስኬ ማ ሆ መ:
ን ስ: ክ ግ: ወና: በ ክ: በ
ክንተ: ቀ ሳው ስት: ወ
ዲ ያቆናት: ከመ: ኪ ታ

ማከን: ክህ ነቶ መ: ::
ን ስ: ክ ግ: ወና: በ ክ: ነ ገ
ሥታት: ከመ: ታር ት ስ:
መን ግ ሥቶ መ: ን ስ:
ክ ግ: ወና: በ ክ: በ ክ:
መ ካንንት: ከመ: ት ሆ
በመ: ም ክ ረ: ሠና ደ:
ዘይት ዓቀቡ: በ ዲ በ:
ምድር: ን: በ ክ: ኃ ጥ ክ
ን: ወ ክ ሳ ስ ያን: ከመ:
ታ ን ኃ ሲ: ክ በ ሳ ሆ መ:
ወ ኃ ጢ ክ ቶ መ: ን: በ
ክ: ዝር ጥን: ከመ: ታ ከ
ተ ጋ ብ ክ መ: ን ስ: ክ ግ:
ወና: በ: ክ ሳ ስ ት: ክር ስ
ቲ ያናት: ከመ: ኪ ታ ን
ቀ ልቅ ል: መ ሠ ረ ታ
ቲ ሆን: ክ ም ሳ ል: ኪ ያ ፍ
ሳ ሌ ም: ቅድ ስት: ስ ክ
ለ: ተሐን ግ: ት ስቀ ስን:

ወለክሰ: ወደቃ: ከመ:
ታንሥኦን: ወለክሰ:
ኢወደቃ: ከመ: ኢታ
ወደቆን: ንከ: ኦ: ወና:
በኦ: መንገደ: ጽድቅ
ዘተዓፅወ: ከመ: ታር
ኑ: ለኑ: ወመንገደ: ን
ጢኦት: ዘተርዓወ: ከ
መ: ትፅፁ: ለኑ: ን: ኦ: ወ
በኦ: ወዘከከከከ: ም
ሕረቱከ: ለፅሰ: መሴ:
ገብርካ: ነከንከ: ላፅሴ
ኑ: በዝዓለም: ወበዝ:
ይመጽኦ: ላለም: ኦ
ሚንፊ **ወያፅርግ: ፅግ**
ኑ: **፪**ጊዜ: ወይወደ: ታ
ቦተ: **፫**ጊዜ: ከመ: ይ
ወደ: ሎቱ: **፬**ጊዜ: ከ
መ: ምዳ: ኢያሱ: ለኢያ
ፈኮፊ **ዘኢ. ል. ሰ. ጠ. ቀ. ሲ.**

ከ: ዘንተ: ኢያግኦ: ስ
ዓጢኑ: ፅግን: ኦከመ:
ንጢኦት: ትከውኖፊ
ጸሎተ: ኢርምያ ከፊ
ቢይ: በቤተ: መቅ
ደስ: ኦንዘ: ይባል: ቅ
ዱከ: ቅዱስ: ቅዱስ:
ኦንተ: ወኦቱ: መዐ
ዘ: ጥዑም: ዘሰክኦ:
ወብርሃን: ዘያበርህ:
ዘበኢሚን: ሊተ: ኦከ
ኦ: ኦበጽሕ: ቅድሚ
ኦ: ኦከተብቀረዓከ: በ
ኦንተ: ከሱ: ሕዝብ
ከ: ወበቀለ: መርዲር:
ዘሱራራል: ወበኦን
ተ: መዐዘ: ፅግን: ዘሰጢ
ሩቤል: ኦከኦለከ: ኦ
ሚግሌታይ: ሚካኤ
ል: መልክከ: ጽድቅ:

ኔ ከመ፡አንተ፡ታርጎ፡
ኔናቅጽ፡ጽድቅ፡ከክሉ፡
ይበውኔምን፡አከተበ
ቀሩዓከ፡ኔግዚኔ፡ከተሉ፡
ዘከሉ፡ትኔግዝ፡ወ
ዘከሉ፡ፈጠርከ፡ዘ
ያስተርኔ፡ወዘኔያ
ከተርኔ፡ወዘከሉ፡
ፈዓመ፡ፍጥረታት፡
ዘሀሎ፡ኅዕከ፡ኔንበ
ሉ፡ይትገበር፡በዓቡኔ፡
ኅከተተከ፡ኔግዚኔ፡
አቡሀ፡ሉኔግዚኔ፡
ወመድሃኒኅ፡ኔያሱ
ስ፡ክርከቶስ፡በኔንተ፡
ቅድስት፡ዌና፡ኔከመ፡
ሳሐቲታ፡አኮ፡ዘኔም
ፍጥረታት፡ኔላ፡ዘመ
ንፈስ፡ቅዱስ፡ለኅ፡ወ
ሀብስከ፡ዌና፡ኅከተ

ተከ፡በኔንተ፡መንክ
ራት፡ወምግግራት፡ወ
በተሉ፡ዓጋከ፡ዘጸኅከ
ኅ፡በ፩ወልድከ፡በልፍ
ዓሎት፡ዘተመጥዎ፡
ከኔሉት፡ኔግዚከብሔ
ር፡ኔግዚኔያ፡ወኔምግ
ከያ፡ወመንፈስ፡ቅዱ
ስ፡ከመገሪ፡ከኔሉትያ፡
ወፈድም፡ሊተ፡ፈቃ
ድያ፡ለገብርከ፡በብሪ
ሉ፡ከብሐቲከ፡ወበብ
ዝኃ፡ምገረትከ፡ዘኔ፡
ወሀብስከ፡ኔትሂደኔ፡
ኔግዚኔ፡ሀበኔ፡ሞገስ፡
ወከይወተ፡ኃይሉ፡ወ
ፅግዓ፡ወኔግርር፡ፀር
የ፡ወደላሪትየ፡ወሥረ
ይ፡ከሉ፡ኃጠ፡ከትየ፡ሉ
ተ፡ወደሐፍ፡ከምዓ፡ወ

ከተ: መጽሐፈ: ሕይ
ወት: ተዘክረኒ: በመ
ንግሥት: ከ: ምስሉ: ነ
ፍ: ስ: ዳድ ቀኒክ: ን ለ: ክ
ሥመሩ: ከ: በከነ: ሕይ
ወቶ: መ: ለዓለመ: ዓ
ሐም: ን መግንቆ: **ወይረድ:**
ወ-ከተ: ክንቀጸ: ምስ
ራብ: ወይህጥን: ከህና
ተ: ወዲያቆናተ: ወሐ
ዝበ: ከመ: ቀዳሚ: ወ
ክምዝ: ይበልቆ ን ክግ
ዚክ: ግበር: ተዝክረ: ሠ
ናዩ: ለክግብር ቲከ: ሠ
ናያን: መሃይምናን:
ወመሃይምንት: ን ለ:
ክሪረፍ: ወ-ሉደ: ጥም
ቀት: ን ለ: በልቡ: ሥ
ጋክ: ቅዱስ: ወደ መከ:
ክቡረ: ክንብሮ መ: በ

የመገኘክ: ምስሉ: ክብ
ርሃም: ይከሐቅ: ወደ
ህቆብ: ክመ: ዳግም:
ምጽ ክትከ: ክብክመ:
ወ-ከተ: ገነት: ትፍሥ
ሐት: ምስሉ: ከሉመ:
ቅዱስ ኒከ: ን ለ: ክሥ
መሩ: ከ: በመዋሕ: ሕ
ይወቶ: መ: ይክክኒ: ወ
ዘልፈኒ: ወለዓለመ:
ዓለም: ን መግንቆ: **ወበዊ**
ክ: ታቦተ: ቀዊሞ: ይበ
ልቆ ን ክከተ: ወክሴ
ብሐ: ወክሴ ህሎ: ለ
ክግዚክ: ከሉ: ዳድቅ:
ወክሴ ህል: ከሞ: ለን
ጉሠ: ከሉ: ዓለም: ወ
ክሴብሐ: ህበዮ: ለክ
ምላክ: ከመይ: ነፍክ
ዩ: ትግርክ: ለክግዚክ

ብሔር: ለንጉሥ: 0
ቢይ: ወትትሬ ሣሕ:
ቦቱ: ለዓለመ: ዓለም:
እሴብሎ: ለእግዚአ
ብሔር: ወእዜምር:
ለከመ: ልዑል: ዘፈ
ነወ: ሊተ: ወልደ: መ
ድዳነ: መግዳዮ ዌ: እኦ
ኩቶ: ወእግርኩ: ለእ
ግዚአ: ኢየሱስ: ክር
ኩቶኩ: ዘመጠወ: ነፍ
ሱ: በእንቲኦሃ: ከመ: ይ
ቤዝወኒ: በደመ: ክቡ
ር: እገኒ: ወእዌድ ከ:
ለመንፈስ: ቅዱስ:
ዘእንገፈነ: እምእደ:
ፀላዊ: ለዓለመ: ዓለም:
እሚን: **እኦኩቶ: ለ**
ዓብ: ኦሶኩቶ: ለወል
ድ: ኦኦኩቶ: ለመንፈስ:

ቅዱስ: **፫** ጊዜ: በል: **እ**
ምሥራቅ: እኦኩቶ: ም
ዕራብ: ይትእኩቶ: ወ
ይሴባሕ: ከመ: ለእግ
ዚአብሔር: እምከ
ሚን: እኦኩቶ: ደቡብ: ይ
ወ: ከመ: ለእግዚአብ
ሔር: **እ** መከዕ: እኦኩቶ:
እዜብ: ይ: ወይ: ከመ:
ለእ: እምለፊ: እኦኩቶ:
ለፊ: ይት: ወይ: ከመ:
ቅትረ: ወሰዓተ: ይት:
ወይ: ከመ: ለእ: ሌሊ
ተ: ወመዐልተ: ይት: **እ**
ዘኦፊንዓ: ለምድር: ደ
በ: መግይ: ዘእንበለ: ስ
ዋቅ: ይት: ዘገብረ: ስማ
ደተ: በጥበቡ: ይት: **እ** ዘ
ስቀሎ: ለስማይ: ከመ:
ቀመር: ዘእንበለ: ዓም

ድ:ይት:ለፀሐይ:ዘእ
ኩነኖ:መዐልተ:ይት:
ለወርዳ:ወለከዋክብ
ት:ክኩነኖመ:ሌሊ
ተ:ይት:ዘእከተናብ
ረ:አድባረ:ወኦውግ
ረ:ይት:ዘገብጦ:ለእዳ
ም:በዘዚአሁ:ኦርያ:
ወእምሳል:ይት:ዘፈ
ጠረ:ኩሎ:ዓለመ:ይ
ት:ዘፈጠሮመ:ለመ
ላእክት:ይትለዓክዎ:
ይት: **ኣኣኣኣኣኣ** ወ?
ሱብሐክ:እኩት:ወ
ከቡሕ:ከምክ:ለዓሰ
ም: **ሩ** መሂካኤል:ወገብ
ርኤል:የእኩቱክ:ወ
ይሱብሐክ:ከቡሕ:ወ
እኩት:ከምክ:እግዚ
አ: **ሩ** ራ ራ ራ ራ:ወኪሩ

ቤል:የእ:ወይ:እኩ:
ወከ:ከምክ:እግ **ሩ** ራ
?ከሳ:እንበለ:ሥጋ:
ዘይፀውሩ:መንበረ
ክ:የእ:ወይ:እ:ወከ:
ከምክ:እግ: **ሩ** ወ **ሩ**
ህናተ:ከመሃይ:የእ:ወ
ይ:እኩ:ወከ:ከም:እ
ግ: **ሩ** **ሩ** ም:ወላዲተ
ኦምሳክ:ወካልቦታ
ሂ:መሃርያም:ምከለ:
ደናግል:የእኩታክ:
ወይሱብሐክ:እኩ **ሩ**
ሩ ወኦሳፋት:ወት
ሶልሬተ:ኦሳፋት:
መላእክት:እለ:ይቀ
ውመ:ቅድመክ:ወ
ይትለዓኩክ:የእ **ሩ** መ
ላእክት:እለ:ውከተ:
ከመሃይት:ህለው:እለ:

ውከተ: ደመናት: ወ
ኔለ: ውከተ: ነገደን
ድ: ወኔለ: ውከተ: መ
ባርቅት: የ: ወ: መላኔ
ክት: ኔለ: ውከተ: ዓለ
ም: የ: ወ: መላኔክት:
ኔለ: ይረውፀ: ምክለ:
ፀሐይ: ወወርሳ: ወከ
ዋክብት: ወኔለ: ያንሶ
ከወ: ዲበ: ምድር: የ:
ወፍመላኔክት: ኔለ: ው
ከተ: ባሕር: ሀላው: የ:
ወፍን ወህነገደ: መላኔ
ክት: የ: ወ: ፲ ወ፭ ነቢያ
ት: የ: ወ: ፲ ወ፪ ሐዋር
ያት: የ: ኔሎ: ፫ ወ፪ ኦ
ርድኦት: የ: ወ: ፭ የቢ
ድ: የ: ወ: ፫ የ፲ ወ፰ር
ቱዓነ: ሃይማኖት: የ:
ወ: ፶ ወክምዓት: ማ

ኅበረ: በሰር: ወሰማ
ዕት: ኔለ: ድሐፍ: ኦከ
ሚቲሆመ: በሰማያት:
የ: ወ: ዳድቃን: በውከተ:
ገነት: ወንጥኦን: በው
ከተ: ደይን: የ: ወ: ኦበዊ
ነ: ቀደምት: ቀዳሚ:
ኦዳም: ኔቤል: ኖላ: ኦብ
ርሃም: ይከሐቅ: ወደዕ
ቆብ: መኬ: ወኦርን: ወ
ደዊቀ: ሌዊ: ካህናት:
ወዳዊት: ንጉሠ: ኦከራ
ኤል: የ: ወ: መልከኤዴ
ቅ: ካህነ: ሰገራ: ወሂኖ
ክ: ወኤልያክ: በሕይወ
ቶመ: የ: ወ: ዮሐንስ: ካ
ህን: ዘተሠይመ: በው
ከተ: ከርሠ: ኔመ: የ: ወ:
ሕፃናት: ኔለ: ተቀትሉ:
ወከዐው: ደሞመ: በኔ

ንቲክክ:የ:ወ:ሲድራ
ቅ:ወሚሳቅ:ወአብድ
ናሳ:ወቅዱስ:ቂርቆስ:
ወአመ:ኢየሱስ:አዝ
ቂር:ወኪርያቅ:ወሣሕ
ራ:ሰማይ:የ:ወ:ነገሥ
ት:ወመኳንንት:ወመሳ
ፍንት:ወ-ከተ:ትዕይንት:
ወሐዝብ:በወ-ከተ:በሐ
ወ-ርት:ወመካናት:የ:ወ
ኢየሩሳሌም:ቅድስት:
ሥርት:በከብሐት:ወ
ድዮን:መርዐተ:ሰማይ:
ወከሎን:አብያተ:ክር
ስቲያናት:የአክታክ:ወ
ይሴብሐክ:ፀሐይ:ወ
ወርሳ:ወከዋክብት:የ:
ወ:አድባር:ወአውግር:
ወክሉ:ዕፀወ:ገዳም:አ
ንስሳ:ገዳም:ወአዕዋፊ:

ሰማይ:የአ:ወ:አሣት:
ወአናብርት:አለ:ርት
ቃት:ወደስያት:አኳይ
ስት:ወግሄያት:ወሐርገ
ዲት:ወአገገላዳት:ወቁ
ርነላዳት:የ:ወ:ሐያዋን:
ወመታን:ዘቦ:ነገሩስ:
ወዘአልቦ:መንፈስ:ወ
ከሉ:ፍጥረት:የ:ወ:በአ
ግዚአብሔር:ሰምክ:
ዘሀሎ:አምቅድመ:ዓ
ለም:በአማኑኤል:ሰ
ምክ:ዘኢይትመዋዕል:
ፀር:በኢየሱስ:ክርከዋ
ከ:አነ:ተማሳፀንኩ:ገ
ብርክ:ወልደ:ትንሣኤ:
ለዓለመ:ዓለም:አሚ:
በበዕሩድ:ወታዓርግ:
ዕጣ:ወትብል:ዘበአን
ተ:ከመ:መፍትወ:ናዕ

ርፍ፡ ስንበታተ፡ ወና
ጽምዕ፡ ቃሐ፡ ቅድስተ፡
ከመ፡ ንግበር፡ ፈቃድ፡
ወንዘክር፡ ሕማማቲ
ሁ፡ ዘገብረ፡ በእንቲ
ኣነ፡ ከግዚኣብሔር፡
ኣኃዜ፡ ከሉ፡ ዘፈጠረ፡
ዓለመ፡ በኢየሱስ፡ ክ
ርስቶስ፡ መድኃኒት፡
ወሠርዕ፡ ስንበተ፡ ወ
ክዕረፈ፡ በቲ፡ እምኩ
ሉ፡ ግዕድ፡ ለነኒ፡ ኣዘ
ዘነ፡ ናዕርፍ፡ እምኩ
ሉ፡ ግብረ፡ እደዊነ፡ ወ
ንኩን፡ ድልዋነ፡ በተቀ
ንድ፡ ለገቢረ፡ ትኣዘዙ፡
ወገብረ፡ ለነ፡ መዋዕ
ሶ፡ በዐላት፡ ፍሥሐ፡ ለ
ነፍሲቲነ፡ ወንዘክር፡
ኪነ፡ ጥበቡ፡ ዘሠም

ረ፡ ቃል፡ ይትወለድ፡
እምብኣኪት፡ በእንቲ
ኣነ፡ ወኣከተርኣዮ፡ ገሃ
ድ፡ በዝ፡ ግብር፡ ወተ
ጠምቀ፡ ከመ፡ ስብኣ፡
እንዘ፡ እምላክ፡ ወኣቶ፡
ወተግገሠ፡ ሕማማ
ተ፡ መስቀል፡ ወሞተ
ወተንሥኣ፡ እመታን፡
በዐቢይ፡ ኃይል፡ በእን
ተዝ፡ ንግበር፡ በዐላት፡
ሕነኒ፡ ዕለተ፡ ትንሣኤ
ሁ፡ ቅድስተ፡ ወናክብ
ር፡ ዕድይ፡ ስንበተ፡ ንሰ
ብሕ፡ ወንዘምር፡ ዘሞ
ዖ፡ ለሞት፡ ወኣብርሃ፡
ክሎ፡ ዓለመ፡ ወጸገ
ወነ፡ ክብረ፡ ወከብሐ
ተ፡ ወኣከተግብኣመ፡
ለዝርዋን፡ ሕዝብ፡ ወ

ረከዮሙ: ልመርዲት:
ንዮሐ: ወባረክ: ሳዕሌ
ሆሙ: ከመ: ባረኮ: ለእ
ስራኤል: እስመ: ከንተ:
ከውዳክሙ: ለክበዊ
ነ: እምድረ: ግብድ: ወ
ባሳህክሙ: እምቅንዮ
ት: መሪር: ወክድ: ኃንኮ:
እምባሕር: ወእምግ
ብረ: ግንፋል: እምተ
ክምልክት: ፈርዖን:
ወሠራዊቱ: ወክሳል
ፍኮሙ: ባሕረ: ከመ:
እንተ: የብስ: ወሴስዩ
ክሙ: በገዳም: ከሎ
ሠናያት: ወሠራዕኮ:
ሕገ: ሎሙ: ፲ቃሳት:
ኑሪት: ዘነገርኮሙ:
በቃልኮ: ወጸሐፍኮ:
በክዴኮ: ወክዘገኮ

ሙ: ያዕርፍ: በዕለት:
ሰንበት: ከመ: ይግነዮ:
ሰኮ: ወክድ: ኃንኮሙ:
እምክሎ: ክኩይ: ወክ
ብሰርኮሙ: በቃለ: ት
እዘገኮ: ወክከተጋባ
ክኮሙ: ወክባክኮሙ:
ውከተ: ቤተ: መቅደ
ከከቅ: በእንተዝ: ክዘ
ዘነ: ፲ናዕርፍ: በከሎ
ሰና: በከት: እስመ: በዕ
ለት: ሰንበት: ክዕረፈ:
እግዚእነ: እምክሎ:
ግብሩ: ንዓሥሥ: ሕገ:
ወንባርኮ: ለእግዚእኮ
ሔር: ወናክከት: ለክ
ምልኮ: ጽድቅ: ዘጸገወ
ነ: ሠናያት: ለውሎደ:
ከብክ: እምዝ: ከሎ:
ተዐቢ: ትንሣኤሁ: ቅድ

ስት: ዘመሀረኒ: ንግዚ
እን: ወመድኃኒ: ቃል:
ዘተወልደ: ንምቅድ
መ: ይትፈጠር: ዓ
ለም: ወተወልደ: ንግ
ር ሄም: ንምቅድስት:
ድንግል: ዘእንበለ: ድ
ካም: ወዘእንበለ: ት
ድምርት: ሐመ: ወተ
ሰቅለ: ወሞተ: በመዋ
ሶለ: ጂካጠስ: ጳንጤና
ዊ: ወተንሥኦ: ንመ
ታን: በሣልስት: ሶለት:
በሶለተ: ስንበት: ዘክር
ስቴያን: ቅድስት ቀተዘ
ክር: ንግዚኦ: ዘናበው
ኦ: በዘቴ: ሶለት: መሥ
ዋሶተ: ወቀርግኑ: ለስ
ምክ: ቅዱስ: ዘንተ: ዓቢ
ዩ: ክፍለ: ዘወሀብክኒ:

ንግበር: ሠናዮ: ሳሶለ:
ኃይልክ: ወዘፈጸምክ:
ትንቢተ: ነቢያት: ዘመ
ሀርካ: ወተሠሃልካ: ለ
ኢያሩካሌም: ወኦልዓ
ልክ: መንበር: ለዳዊት:
ማእከሌኒ: ካመ: ይት
ወለድ: ክርከቶስ: ንም
ዘርኩ: በሥጋ: ንምድ
ንግል: ኦንተ: ንግዚኦ:
ተወከፍ: ጸሎተ: ሕዝ
ብክ: ወከእለተ: ኦለ: ይ
ጌ. ወ. ዐ. ክ: በጽድቅ: በ
ካመ: ተወከፍክ: መሥ
ዋሶቶመ: ለዳድቃን: በ
በዘመኖመ: ቀዳሚ:
ለክቤል: ሳሶለ: መሥዋ
ሶቱ: ወተወከፍክ: ወለ
ኖላ: ኦመ: ይወጽኦ: ን
ምታቦት: ወለኦብርሃ

ም:አመ:ይ ወጽኦ:አም
ከሳው.ይ.ምን:ወለይከ
ሐቅ:አመ:ይ ወጽኦ:አ
ም.ዳ.ዘቅተ:መሀላ:ወ
ሶዩከቆ.ብ:በቤተ:ልሔ
መ:ሐ.ው.ኩ:በገዳም:
ወለኔሮን:በደብር:ወ
ለኔ.ያ.ሱ:በገልገላ:ወ
ለጊይ.ምን:በኩኩሐ:
ወለማኑሄ:ወብኦሲ
:ኦንተኩይ:ወለሐ
ም.ን:ሶበ:ይ ወፅኦ:
አምቅድ.መ:የ.ብስ:ወ
ለዮ.ፋ.ታ.ሔ:ባው.ስተ:ቀ
ቅል:ወለገርቅ:ወዲቦ
ራ:ሳህለ:ኪሳራ:ወለ
ሳመ.ኤል:በመሴፋ:
ወለዳዊት:በው.ስተ:
ዳውዲ:ኦርና:ወለከሎ
ሞን:በገገኦን:ኢየሩ

ሳሌም:ወለኤልያ
ስ:በደብር:ቀርሚሎ
ስ:ወለኤልሳህ:በጎ
በ:ዳ.ዘቅተ:ወለዮ.ጉ
ፍ.ጥ:በው.ስተ:ፀ.ብ
ህ:ለሐዘቅያስ:በው.
ስተ:ደዊሁ:ወዲቦ:ስ
ናክራም:ወለምናኤ:
በው.ስተ:ከሰዳውያ
ን:አምደ.ዳረ:አበስ:
ለኔ.ዮ.ስያ.ስ:በፒሳ:ወ
ለህዝራ:ኤመ:ያ.ት.መ
የጥ:ለዳንኤል:በግበ:
ኦናብስት:ወለዮ.ናከ
በው.ስተ:ከርሠ:አን
ረ:ወለፍደቂቅ:በው.
ስተ:ሐቅተ:አሳ:ወለ
ሐና:በው.ስተ:ደ.ብተ
ራ:ስምህ:በው.ስተ:ታ
ቦት:ወለሀምያ:አመ.

የሐንዱ፡ጥቅ መ፡ምክ
ሐ፡ዘተባቤል፡ወለማ
ትያኮ፡ምከለ፡ደቂቁ፡
በሐሰ፡ማህጠንት፡ወ
ለኤልያኮ፡በደብረ፡በ
ረከት፡ይክዜኒ፡ከማህ
ተወከፍ፡ደሎተመ፡
ለእለ፡ያበውኡ፡ነቤ
ኮ፡በኦኦምሮ፡በኢየሱ
ስ፡ክርከቶኮ፡ነኦተ
ኮ፡በእንተ፡ከሉ፡ግብ
ሮ፡ነኦኦ፡ከሉ፡ኦተ
ርግቅ፡ሣህለኮ፡እም
ኢነ፡ወምሕረተኮ፡እከ
መ፡መሀረ፡አተ፡ወመ
ከተሣህል፡ለከሉ፡ት
ወልደ፡ትወልደ፡ዘተ
ወከፍኮመ፡ለሂኖኮ፡
ወኖግ፡ግግ፡መ
ኮ፡ወኢየሱ፡መግፍን

ት፡ወበመዋሰለ፡ሳመ
ኤል፡ወኤልያኮ፡በመ
ዋሰለ፡ዳዊት፡ወከልግ
ን፡ነግሥት፡በመዋሰለ
ኦከተር፡ወመርዶክዮ
ኮ፡በመዋሰለ፡ዮዳት፡ወ
መዋሰለ፡ይሁዳ፡ወመከ
ብዮኮ፡ወኦኦ፡ወለ
ነረ፡ከማህ፡ተወከፍ፡
በመዋሰለ፡ለቦቤ፡
ሊቀ፡ከህናቲነ፡ኢየሱስ፡
ክርከቶኮ፡ወልደኮ፡ዘ
ኦኦኦ፡ኦመጥባሕ
ት፡ወእምረኦ፡ወኤከ
ይከነ፡ወኦግብኮ፡ወ
ፈውሰኮ፡እምደዊነ፡
ወእምልሳናት፡ኦከዮ
ት፡ወሠርኮ፡እምኤሆ
መ፡ከኢየሱ፡ነኦተ
ሎ፡ጊዜ፡በኢየሱስ፡ክር

ዘጸጎከነ: ቃለ: ጥዑመ: ለግቤ: ወልሳነ: ለግቤ: ክ
መ: ቃለ: ኔርጋጥ 3: ረከይ
ከነ: ጥዑመ: 3 ፍልጥ:
እመረር: ሃይ: ለርክይ:
ወእዝነ: ለሐሚዕ: ኔንፈ
ለክዴንዎ: ወእድ: ለገሚ
ሥ: ወእግረ: ለሐዊር:
ወኔንተ: ፈጠርኑ: በበን
ከተት: ለጠግጠግ: ዘይተ
ዳቁር: ወከተ: ማግጠን:
ወጸጎከነ: ለፍስ: እንተ:
ኢተመውት: ወረዕይኑ:
ይከን: ለእኬ: ለፍህ: ወ
ገሠጽኑ: በሐግክ: ወእ
ወርጎኑ: በትእዛዝኑ: ወ
እምድግረ: ግዳጥ: ረከይ
ከ: መዋቲ: ወጸጎኑ: ትን
ሣኤ: ምንተ: እንከ: ሃዳ
ሥዩከ: ለብእ: ዘገበርከ:

ለግቤ: ዘንተ: ለግቤ: ይ
እኬኒ: መፍትሔ: ለ
እንከ: ለእከትከ: ወን
ሰብሐከ: በእምጣነ: 3
ይልነ: ተወከፍ: ይከን:
ሥመረ: በግቤከ: ወእ
ድግነነ: እማዕሌ: ቶመ:
ወእል: ለመ: ለማልክት:
ወግልሐነ: እምእለ: ይ
ትቃረንዎ: ለክርከቶከ:
ወእንግፈነ: እምሰሐተ
ቲ: ለሐይጣን: እስመ: እ
ንተ: ፈነውኑ: ለክርከቶ
ከ: ፍቁር: ወልድከ: ዋህ
ድ: ይከን: ለብእ: እንዘ:
እምጣክ: ወእቲ: ወእግ
ደርከ: ግዕድነ: ኔራቅሊ
ጠከሃ: ወረከይከ: መግ
እከተ: ይግርከነ: ወእግ
ሠርከ: ለሐይጣን: ትሐ

ተ: ኔገረነ: ኔስመ: አ
ንተ: ፈጠርከነ: ወጸ
ኅከነ: ሕይወተ: ዕቀቦ
ነ: ኔንከ: ወሀበነ: ሲሳ
የ: ወሚጠነ: ወ-ስተ:
ንከሐ: ኔስመ: ለከ: ይ
ደሉ: ስከሐት: ወሰጊ
ድ: በኸሉ: ዘገበርከ:
ለነ: በወልደከ: ዋህደ:
ኢየሱስ: ክርስቶስ: ለ
ዓለም: ኔሚን **ዘንተ**
ትልወ: ኔን ወ-የ: ከ
ሎ: ኔግዚኦብሔር: የ
ሀሉ: ምክሌክመ: በ
ምድር: ወበሰማያት:
በመንግሥተ: ከቡሁ:
ዘፈነዎ: ያግዕዝነ: ኔ
ምግብረ: ኔጢኦት: ወ
ኔምተቀንዶ: ለስይ
ጣን: ወወሀበ: ሕይወ

ተ: ለኔለ: የአምኑ: በኔ
ግዚኦብሔር: ኔምላ
ክ: ወፈጣሪ: ከመ: ይሕ
የወ: ኔለ: የአምኑ: በክ
ርስቶስ: ኔከ-ቴተ: ዘይ
ደሉ: ለኔግዚኦብሔር:
ኔከ: በኢየሱስ: ክርስቶ
ስ: ናሁ: ኔቅደመ: ኅጊሮ
ተክመ: ወመሀርናክ
መ: ትዕቀቡ: ዘንተ: ዘ
ሎ: ከመ: ትርከቡ: ሕይ
ወተ: ዘለዓለመ: ዓለም
ኔሚን **ዘንግሮ: ኔድ:**
ዘ፱ ስዓት **ዘደቦ: ኢየ**
ር: መንበሩ: ወሚሳደ
ሩ: ኔርያም: ፍዱም: መ
ንበሩ: ዘኪሩቤል: ወ-ኔ
ቱ: ኢየሱስ: ክርስቶስ:
ይዕቀብኒ: ይዕቀብክ
መ: ቅዱስ: በቅዱስን:

ዘተዓርፍ: ልዑል: በል
ዑላን: ተኃድር: ለዝሱ
ፍ: ዘኢይትነ ስት: መን
በርክ: ወኢይ ሠዐር: መ
ንግሥትክ: ለክ: ኦትሐ
ቱ: ርኢሶሙ: ሕዝብክ:
መሃይምን: ወመሃይም
ንግሥት: ወለክ: ኦግ
ረሩ: ቀፈተ: ልብ: ዘሥ
ጋ: ርኢ: ዘኢምድልው:
መሃይርክ: ባርክ: ኪያ
ሆሙ: ወኢያሆን: ወኢ
ድምዕ: ሎሙ: ኢዝነክ:
ወከምዖሙ: ደሎቶ
ሙ: ለኢላሂ: ወከተ: ት
ድምርት: በ፩ግዕዝ: በን
ድሕ: ወበሰላም: ዕቀብ:
መስተዓግሣሂ: ኦንተ:
ኢግዚኦ: ኢኃይል: ለኢል
ሂ: መዐከባን: ርዳኤ: ወ

ደናግሎ: ኦድላን: በን
ድሕ: ወበኒሩት: ዕቀ
ብ: ወሎድ: ሕዝብክ:
ኢልሕቅ: ወኢሥምር:
ወኢሠኒ: ግዕዝሙ: ወ
ስተ: ኦካል: ወለከልኒ:
ኢሎ: በኦተነ: ወፀኦተ
ነ: ወከተዝ: ቤት: በሰ
ላም: ዕቀብ: በ፩ወል
ድክ: በልፍ **ዘሰርክ**:
ዘመንሎሳ ዕቱ: ኢሰት:
ወቅድሙ: ገዱ: ብር
ሃት: ምዕራፈ: ተደላ
ሁ: ዘኢይትነ ገር: መን
በሩ: ዘኢይትሂጉም:
ኢዳም: ለክ: ኢዳም: ኃ
ደል: ወኦቱ: ኢደኩከ:
ክርከቶ ከ: ይዕቀባኒ:
ይዕቀብክሙ: ለከል
ነ: ኢትሐትሐ: ኢግዚኦ:

ኔርኣኦቲነ፡ዘውከተ፡
ልዑላን፡ተኃድር፡ወት
ረ፡ወትረኢ፡ከሳደ፡ዘኣ
ምኃደሳቲነ፡ኣከመ፡ዘ
ኣምኃቤከ፡ውኣቱ፡ሣ
ህል፡ንተወከፍ፡ጸግወ
ነ፡ዘተ፡ሰርከ፡ወዘተመ
ድኣ፡ሌሊተ፡ሰሳሚ፡ዘ
ኣንበለ፡ኃጢአት፡ወዘ
ኣንበለ፡ድንጋዲ፡ኔድግ
ነ፡ኣምፍርሃተ፡ሌሊ
ት፡ኣከመ፡ተከብሐ፡ከ
ምከ፡ቅዱስ፡በኩሉ፡ለ
ዓለመ፡ዓለም፡ኣሚን
ዘ፩፡ሰዓተ፡ሌሊት፡
ቡሩክ፡ኣግዚአብሔር፡
አብ፡በወልዱ፡ዋህድ፡
ገብረ፡ኩሎ፡ዓለመ፡ወ
ፈጠረ፡ጽልመተ፡ወ
ብርሃነ፡ወከመዮ፡ሉብ

ርሃን፡ዕለተ፡ወለድል
መት፡ሌሊተ፡ይኣዜኒ፡
ንከኣሎ፡ከመ፡ይዕቀባ
ነ፡ኩሎ፡ተኃ፡ዕለት፡ወ
ሌሊት፡በኃይለ፡መሳኣ
ክቲሁ፡ከመ፡ይዕቀባነ፡
ኩሎ፡ተኃ፡ሌሊት፡ወዕ
ለት፡በኃይለ፡መሳኣኣ
ቲሁ፡ከመ፡ኢይፅብዑነ፡
ኣጋንንት፡በኣህሳም፡መ
ደንግግት፡ወበኣሕፃ፡ዝ
መት፡ዘይደጉዎ፡ለሥ
ጋ፡በሐልድ፡ንብረተ፡
ዝንቱ፡ዓለም፡ዘየሐው
ኩ፡ለልብ፡ከመ፡ድርኩ
ዙተ፡ሚዕዎ፡ሰብ፡ንነው
ም፡በውከተ፡ምከካብ፡
ንሕነ፡ይመግቡነ፡መሳ
ኣከት፡ኣለ፡ኢይነውሙ፡
ሠራዊተ፡ሚካኤል፡በየ

ጣን፡ ወጠራዊት፡ ገብ
ርኤል፡ በፀጋም ነ፡ ጠራ
ዊት፡ ፋፋኤል፡ እንተ፡ ይ
ሳሪ፡ ጠራዊት፡ ሳቁኤ
ል፡ ይ ያልሉ፡ በክክና፡
ብርሃን፡ ወጠራዊት፡
ራሙኤል፡ በይከልሉ፡
በወልታ፡ ጽድቅ፡ ጠራ
ዊት፡ ፋፋኤል፡ ይከፋሉ
ላዕሊ፡ ይብተራ፡ ፀዳል፡
ወኢመኑሂ፡ እመን፡ ስ፡
ነኪር፡ ኢየሀሉ፡ ምስሌ
ነ፡ በእንበለ፡ ያህሙ፡ መ
ን፡ ስ፡ ኢየሱስ፡ ክርስቶ
ስ፡ ዘውእቱ፡ መን፡ ስ፡ ተ
ነብዮ፡ ወንጽሕ፡ መን፡ ስ፡
ስ፡ ቅዱስና፡ ወበረከት፡
መን፡ ስ፡ ኃይል፡ ወረድ
ኤት፡ ወእቱ፡ የሀሉ፡ ም
ስሌ፡ ከመ፡ ይፅቀበነ፡

በክፅዮን፡ ገብ፡ ኢየ
ነው፡ ጣ፡ በከመ፡ ጽሑፍ፡
ዘይብል፡ ናሁ፡ ኢየነው
ም፡ ወኢየዴቅከ፡ ዘየዓ
ቅቦ፡ ለእከራኤል፡ ከብ
ሐት፡ ለእግዚአብሔር፡
ለዘፈለጠ፡ ጽልመት፡ እ
ምብርሃን፡ ለዓለመ፡ ዓለ
ም፡ ከሚን፡ ናሁ፡ ጠናይ፡
ወናሁ፡ ከዳም፡ ሶበ፡ ይሂ
ልወ፡ ከኃው፡ ሳቡረ፡ ከ
መ፡ ህላዊ፡ ናፍከ፡ ወሥ
ጋ፡ ከልቦ፡ ዘየክክዮ፡ ለሐ
ብእ፡ ከመ፡ ተፈለጠ፡ ናፍ
ሉ፡ እምሥጋሁ፡ ወኢል
ቦ፡ ዘየክክዮ፡ ለሐይጣን፡
ከመ፡ ትጋህ፡ ለደሎት፡
ምስሌ፡ ትሕትና፡ እመ
ስ፡ ከብዘሳነ፡ ያሉት፡ እ
ንዘ፡ ንትሚካህ፡ በክብ

ዝኖ: ጸሎት-ነ:ይትፊፊ
ሠገሐ: ፀላዲ:ፈ.ድ.ፋ.ደ:
ክከመ:ጥ.ት.ሐ:ንጥ.ደ:
ዘ.ክ.ሀ:ጥመከሐ:ንጥ.ደ:
ክግዚ.ክብሔ.ር:ወ
ይቀ.ው.ም:ጥመከሐ:ን
ደጣንነ:ክንዘ:ያዜክረ
ነ:ጥጣጣረ.ት:ሠናደተ
ክንት:ገበርነ:ንከቴተ:
ወክ.ደ.ዜክረነ:ንጢክተ:
ዘይበዝላ:ክምጥጥ:
ባሕር:ክመሐ:ይሬኪ:
ፀላዲ:ክንዘ:ንጼሊ:ክ
ንበለ:ት.ምክህት:ይቴ
ክዝ:መሬረ:ከመ:ዘይ
ትፈለጥ:ገፍ.ሐ:ክም
ሠጋሁ:ክከመ:ጥጣ
ባረተ:ዚክሁ:ለጸላዲ
ቅንዳት:ወትዕቢት:ወ
ትምክህት:ክከመ:ደ

ቀቱ:ኮነ:በእሉ:ላዕለ
ከብሐተ:ክግዚክብሔ
ር:ወፈቀደ:ይዕቀዝ:
ከብሐተ:ለርክሐ:መ
ልዳ:ትዕቢት:ወኮነ:ን
ፋ.ሐ:በተመክሆ:ወይ
ቤ:መኑ:ክምሊቃናት:
ከጣዮ:በኃይል:ወበጽ
ንዕ:ወበከብሐት:ክላን
ቱ:ንጣውክ:ከሐባሁ:
ለክውደቆ:በክንተዝ:ይ
ቤ:ኪሳይደከ:ለምንት:
ወደቀ:ኮከበ:ጽባሕ:ዘ
ይከርቅ:ከበ:ይገውህ:
ክከመ:ይቤ:ክነብር:መ
ንበርዮ:ክምላዕለ:መል
ዕልተ:ክርዮብ:ወዓዓር
ጣ:ክምነ:ጥጥንጥቱ:ወ
ክትሚሐሎ:ለልዑል:
መጠነ:ክንሠክ:ርክሐ:

ሕሊናሁ: ውከተ: ኑኃ: ኦ
ርያም: ተነጽሐ: ውከተ:
ቀላዩ: ጽልመት: ውከነ:
መንጸራ: ደይን: ኦኮ: ባህ
ድ: ዘመሀሮ: ኦከዩ: በከ
መ: ይሚሀር: ውኦቱ: ሐ
ውሐደ: ስብኦ: ኦሳ: ስሊ
ሁ: ኦሥረፀ: ኦምሕሊና
ሁ: በኦንተዝ: ይቤ: ጻዊ
ት: ፀንሰ: በዓህር: ወወሐ
ደ: ኃጢአት: ግበ: ከረዩ:
ወደኃዩ: ወይወድቅ: ው
ስተ: ግብ: ዘገብረ: ወይ
ገብኦ: ጻሚሁ: ዲበ: ርኦ
ሱ: ወትወርድ: ፀመዓሁ:
ዲበ: ድሚሁ: ሐለዩ: ዘኢ
መጠኑ: ፈተወ: ዘኢይደ
ልዎ: ኃሠሠ: ዘኢይረ
ክብ: ኦምድጋረ: ድቀቱ:
ኢነከሐ: በኦንተ: ኃጢአ

ቱ: ወኢሐለዩ: በኦንተ:
ኃሚሩ: ኦሳ: በኦ: ውከ
ተ: ልበ: ኦርዊ: ምድር
ቀንዳ: ሳህሉ: በኦህቱ:
ውበኦኤሃ: በኦንተ: ዘ
ይነብሩ: ውከተ: ተድሳ:
ኦህረዎመ: ከዊነ: ኦ
ምሳክ: ወይቤሎመ:
ኦኮ: ሞተ: ዘትመው
ቱ: ኦሳ: ኦመ: ህለተ: ት
በልሁ: ኦምኤሁ: ይትፈ
ታሕ: ኦህይንቲክመ: ወ
ተኦምሩ: ሠናዩ: ወኦኮ
ዩ: ኦከተበውሐመ: ሐበ
ሊዳ: ህፀ: ሕግ: ህልወ
ት: ወኦምከሮመ: በዘ
ይሐደዱ: ኦምገነተ: ተድ
ሳ: ወፍትሐ: ከተነኔ: ወፅ
ኦ: ኦምንበ: ልሁል: ከ
መ: ይከፍን: ሥልጣነ:

ጥቅ፡ ሳዕለ፡ ኦዳም፡ ወ
ሔዋን፡ ወሳዕለ፡ ደቂቁ፡
በዝኒ፡ ኢረከበ፡ ክብረ፡
ዘኦንበለ፡ ዳኦመ፡ ኃሳ
ር፡፡ ተስምዮ፡ ስይጣን፡
ዘበትር፡ ጊጫሁ፡ መስ
ተቃርን፡ ኤለሂ፡ ተለው
ዎ፡ ሠራዊተ፡ ድልመ
ት፡ ተስምዮ፡ ኦጋንንተ፡
ወኢ፡ ፀንዓ፡ በቀል፡ ወስ
ተ፡ ሕሊና፡ ኤግዚኦብሔ
ር፡ ሳዕለ፡ ኦዳም፡ ወደቂ
ቁ፡ በከመ፡ ፀንዓት፡ ሳዕ
ለ፡ ስይጣን፡ ወሳዕለ፡ ሠ
ራዊቱ፡ መሥዋዕተ፡ ኦ
ቤል፡ ተወክረ፡ ወሴት
ሃ፡ ኦከተ፡ ባዝኃ፡ ወሂኖ
ስ፡ ተኦመነ፡ ወሂኖክሃ፡
ኦምገደ፡ ጥቅ፡ ሠወረ፡
ወኖሃሃ፡ ኦምኦከራበ፡

ኦይሳ፡ በመስቀረ፡ ዕፅ፡
ሐይራ፡ ወኦርሃምሃ፡
ለክዊነ፡ ኦርክ፡ ለይከሐ
ቅኒ፡ ኤዳነ፡ ድድቅ፡ መሀ
ለ፡ ወደዕቆብኒ፡ ለክዊነ፡
ሕዝቡ፡ ፈለጠ፡ ምስለ፡
ዮሴፍ፡ ወስተ፡ ባሕረ፡
ግብድ፡ ጎገደ፡ ለመሴ፡ ሕ
ገ፡ ወሀበ፡ ወለኦሮን፡ በል
ብስ፡ ተክህኖ፡ ኦሠርገ
ዎ፡ ዘበዳዊት፡ ስብሐተ፡
ዚኦሁ፡ ስንቀወ፡ ዘበመ
ክብብ፡ ሐለዮ፡ በኢሳይ
ያስ፡ ተስብክ፡ በኤርም
ያስ፡ ተዜነወ፡ ወለኦዝራ፡
ሱቱኤል፡ ዲበ፡ ስረገሳ፡ ከ
ሩቤል፡ ኦከተርኦዮ፡ ወሐ
ዳንኤል፡ ዲበ፡ መናብር
ት፡ ወለዘካርያስ፡ በዲበ፡
ኦፍራስ፡ ፀዕድወ፡ ወክ

ላኑኑ: ወ በኑኑ ለመጡ: ነቢ
ደት: አከተ ጌራ ስ: ወሶ በ:
አፅኑ: ጸዲቀ: በሕገ: ኦሪ
ት: መጡ ሴ: ለ ሊሁ: ቃል:
ሥጋ: ኮነ: በከመ: አልኖ
ሰሶ: ሰይጣን: በኦሪ: አር
ዌ: ምድር: ምክረ: መ-ስ
ና: ው-ከተ: ኦገዝነ: ብኦሪት:
ከመሆ: በኦሪ: ገብርኦል:
ኦልኖ ሰሶ: ብሥራቁት:
ሥጋ: ው-ከተ: ኦገዝነ: ድን
ግል: በከመ: ተዓፅወ:
ኖላት: ገነት: ኦምድላረ:
ፀኦቱ: ለአዳም: ከመሆ:
ተዓፅወ: መላላት መ: ድን
ግልና ሃ: ለኦም: ኦምድ
ላረ: ልኖ: ድን ግልና: በል
ደ ቱ: በከመ: ከፍሐ: አዳ
ም: ለበሊዳ: ፅፀ: ፅልወ
ት: ከመሆ: ከፍሐ: አደዌ

ሁ: ወልደ: ኦገዝነ: ከብሔ
ር: ለተስቀሎ: ዲበ: ፅፀ:
መከቀል: በከመ: ተ-ስቅ
ለ: ተከሥተ: ፅርቃነ: አ
ዳም: መላላት ለ: አዳም:
ፅፀዊሃ: ለገነት ከመሆ:
ተከሥተ: ፅርቃነ: ትከ
ብፅቱ: ለአዳም ላክ: መላክ
ከለ: ገብኦሪ: ሆመ: ለመላ
ላበረ: ኦከራ ኦል: በከ
መ: ወፅኦ: ፍትሐ: ከኑኑ:
ሞት: ኦም ነበ: ልዑል:
ላፅካ: አዳም: ኦንዘ: ይ
ብል: ኦከመ: መሬት: አ
ንተ: ወት ገብኦ: ውከተ:
መሬት: ኦንተ: ኦም ኔሃ:
ተንሆኦከ: ከመሆ: ወፅ
ኦ: ፍትሐ: ከኑኑ: ሞት: ኦ
ም ነበ: ሐና: ወቀደፍ: ላ
ፅል: መድኃኒነ: ኦንዘ: ይ

በል፡ኢከመ፡ሕግ፡ገ
ነ፡ወሕግ፡ያመ፡ቶ፡ርቱ
ዕ፡ኢከመ፡ወልደ፡እግ
ዚክብሔር፡ረከየ፡ርእቶ፡
በከመ፡ሣግመ፡እግ
ዚክብሔር፡ለኪናቤል፡
ወሱራ፡ፊል፡ከመ፡ያዕ
ቀቡ፡ፍጥተ፡ዕ፡ሕዳ
ወት፡ከመ፡ኢያትመየ
ጥ፡አዳም፡ውከተ፡ርከ
ቱ፡ከመ፡ተደመሩ፡
ዳቀብተ፡መቃብሩ፡ኢ
ምኃ፡ሊቃነ፡ካህናት፡ከ
መ፡ኢያምጽኡ፡ኢርዳ
ኢሁ፡ወኢያባሉ፡ተንሥ
ኢ፡ኢመ፡ታን፡በከመ፡ኢ
ከህሉ፡ኢናቤል፡ወሱ
ራ፡ፊል፡ከሊዎቶ፡ለአዳ
ም፡ከመ፡ያባኡ፡ውከተ፡
ገነተ፡ተደላ፡ኢመ፡ተ

ሠሃሎ፡በግጥተ፡ወልደ፡
ከመ፡ኢከህሉ፡ሐራ፡
ኢላጦከ፡ወሊቃነ፡ካህና
ት፡ከሊዎቶ፡ለእግዚእነ፡
ተንሥኡ፡ኢመ፡ታን፡ወነ
በረ፡በክብ፡መሀሪ፡ዘፈነ
ውኮ፡ለወልደከ፡ከመ፡ያ
ትከነን፡ዘኢንባሉ፡ኃጢአ
ት፡በክርክደ፡አዳም፡ዘኃ
ጢአት፡ሥረዩ፡ለነ፡ኃጢ
አተነ፡በኢንተ፡ሐመግግተ፡
ወልደከ፡ዋህደ፡ወገርከ፡
ነቂሖተነ፡በኃይሉ፡ተንሥ
ኡቱ፡ከመ፡ንሱብሐ፡ከመ
ከ፡ወከመ፡ወልደከ፡ወከ
መ፡መንፈከ፡ቅዱስ፡ለዳ
ለመ፡ዳለም፡ኢሚን፡**ዘ**
ዩሰዳተ፡ሌሊት፡ንሱብሐ
ለእግዚክብሔር፡ለዘፈ
ለጠ፡ብርሃነ፡መዐልት፡ለ

ተግባረ: ስብእ: ውክተ:
ተግባሩ: ይውዕል: በክ
መ: ይብል: ድሁፍ: ይወ
ፍር: ወይትቀኔይ: ስብ
እ: እስከ: ይመራ **ፊ** ወካ
ዕበ: ወሀበ: ድልመተ: ሌ
ሌት: ከመ: ያዕርፍ: ስብ
እ: ውክተ: ምክካቡ: ወ
ኦራዊተ: ገዳም: ያንሶከ
ወ: በህብራቸመ: በከመ
ድሁፍ: ዘይብል: ታመድ
እ: ሌሊት: ወይከውን: ሌ
ሊት: ወይወፅኦ: ቦቱ: ት
ሉ: ኦርዊ: ገዳም: እጉሉ:
እናብከት: ይጥፋሩ: ወ
ይመከጡ: ወይከእሉ:
ንበ: እግዚአብሔር: ሲ
ሳዮመ: ወእምከመ:
ሰረቀ: ጸሐይ: የኦትወ:
ወይውዕሉ: ውክተ: ግ

በቢሆመ: ኦኪ: ለኒ
ሩትከ: ግናይ: ወስብሐ:
ኑገባራ: ሠናያት: ለሰ
ብእ: ዘይደልዎ: ገበር
ከ: ወለኦራዊተ: ገዳም:
መፍቅድመ: ኢከሳሪ
ከ **ፊ** ተሌሊ: ለክሉ: ዘ
ይደልዎ: ወትገብር:
ለክሉ: በዘይሠንዮ:
ይእዜኒ: ግበር: ለኑ: ሠ
ናይተከ: ወሀበ: ንዋ
መ: ሠናይ: ወንዋመ:
ጥዑዮ: ወንዋይ: ንሀዮ:
ወንዋመ: ዘበኦቅም:
ወተጣፋጸን: ነፍሱ: ወ
ሥጋኑ: እምኦህሳመ:
መከና: ወበሐፀረ: መ
ከቀልከ: ፋፀረኑ: ከመ:
ንድኃን: እጣዕገተ: ጸ
ሳዊ: ወእምኦደ: ነኪራ

ን፡ ሕዝብ፡ ስክ፡ ስብሐት
ት፡ ጉህ፡ ዘኢት፡ ነውም፡ ለ
ዓለመ፡ ዓለም፡ እሚን፡
በ፫፡ ስዓተ፡ ሌሊት፡
ዳለዩ፡ አቤሚሌክ፡ ንበ፡
እግዚአብሔር፡ ከመ፡ ኢ
ይርአይ፡ መከናሃ፡ ለኢ
የሩሳሌም፡ ኖመ፡ ነበ፡
ወረረ፡ በታሕተ፡ ጽላሎ
ተ፡ ዕፅ፡ እሚሃ፡ ይሳነ፡
እምዲዋዌ፡ ወኢርአየ፡
መከናሃ፡ ለኢየሩሳሌ
ም፡ ንሕነ፡ ንስክሎ፡ ለእ
ግዚአብሔር፡ ከመ፡ ያ
ሳልፎ፡ እምኔነ፡ በንዋ
ምነ፡ ለምክረ፡ መከና፡
ዘይሑሊ፡ ለነ፡ ከይጣን፡
በጸሎተ፡ ንጹሐን፡ ነበ
ያት፡ እለ፡ አውን፡ ዙ፡ ተነ
ብዮ፡ ከመ፡ አከረ፡ በ፡ ወ

ርቅ፡ ወበጸሎተ፡ ሐዋር
ያት፡ ቅዱሳን፡ እለ፡ ይሰ
ቅይዋ፡ ለቤተ፡ ክርከቲ
ያን፡ እንቅዕተ፡ ወንጌል፡
ፈለገ፡ መዐር፡ ዘማቴዎ
ከ፡ እከመ፡ ወኡቱ፡ ቀደ
መ፡ ዘይንዎ፡ እምወንጌላ
ውያን፡ ሲሳዩ፡ ስዮሐን
ከ፡ እንቦጣ፡ ወመዐረ፡ ያ
ደና፡ ዘሐሊ፡ በ፡ ማርቆስ፡
እከመ፡ ወኡቱ፡ ቀደመ፡
እምወንጌላውያን፡ እ
ንዘ፡ ይብል፡ ቀዳሚሁ፡
ለወንጌል፡ ኢየሱስ፡ ክር
ከቶስ፡ በከመ፡ ጽሑፍ፡ ወ
ስተ፡ ነበረ፡ ያት፡ እከመ፡ ይዩ
ድሞ፡ ሐሊ፡ በ፡ ለዓይን፡ በ
ፅዕድ፡ ወናሁ፡ ወይዋዕ
ም፡ በጣዕመ፡ መዐዘሁ፡
ወንጌል፡ በሂል፡ በስራት፡

ጥረጥር፡ ዘበኑርን ሚሆ፡
ዜነወ፡ ፍሥሐ፡ ወቡንን
ተዝ፡ ይቤ፡ ወንጌላዊ፡ ቀ
ዳሚሆ፡ ለት ፍሥሐት፡
ኢየሱስ፡ ክርስቶስ፡ ወ
ርኢስ፡ መጽሐፍ፡ ለማር
ቆስ፡ ያስተፎራ ሥሕ፡ ለዘ
ይኔጽሮ፡ ሶቦ፡ ይብል፡ ቀ
ዳሚሆ፡ ለብከራት፡ ኢየ
ሱስ፡ ክርስቶስ፡ ያስተፎ
ሥሕ፡ ዘኢንቦቦ፡ ሶቦ፡ ይ
ብል፡ ኢንዘ፡ ይደግም፡
ወይርኤይ፡ ከተ፡ ዘነፍ
ስ፡ ኢዩ፡ ላኖቶ፡ ለእግዚ
አብሔር፡ ሊሰገ፡ ቅብዕ፡
ውከተ፡ መጽሐፍ፡ ንቦ፡
ገጸ፡ መካን፡ ዘይነገር፡ በ
ኢንተ፡ ዘረከብም፡ ሊያት፡
ወዘበጥም፡ ወአቀራሰል
ም፡ ይነግር፡ በምሳሌ፡ ወ

ሰዶ፡ ሳምራዊ፡ ንቦ፡ ዐ
ቃቤ፡ ሥራይ፡ ወኸወ
ሶ፡ ወወደዮ፡ ቅብግ፡ ወ
ስተ፡ ቀሩሰሊሆ፡ ሊሰገ
ወይን፡ ዘዮሐንስ፡ እስ
መ፡ ወኢቱ፡ ዜነወ፡ ም
ያጤ፡ ማይ፡ ለከዊነ፡ ወ
ይን፡ ቀዳሚ፡ ተእምራ
ሆ፡ ለእግዚአብሔር፡ ዘገብ
ረ፡ በቃና፡ ዘገሊላ፡ ይ
ኢዜኒ፡ ንግሥሥ፡ ም
ሕረቶ፡ ለኢምሳክነ፡ ጸ
ድቅ፡ ከመ፡ ይስረይ፡ ለን፡
ኃጣውኢነ፡ በጸሎት፡
ለእግዚአብሔር፡ ማርያም፡
ወላዲተ፡ አምላክ፡ ወ
በጸሎተ፡ ጸድቃን፡ ወስ
ማዕት፡ ኢሉ፡ አሥመና
ከ፡ በሥነ፡ ሕይወቶሙ፡
ለዓለመ፡ ዓለም፡ ኢሚን

ዘመን ራቀ፡ ሌሊት፡
ዘዲ በ፡ ኢየር፡ መንበሩ፡
ዘኪና ቤ ል፡ ውኑቱ፡ ኢ
የሱከ፡ ክርከቶከ፡ ይዕቀ
በኒ፡ ይዕቀ ብክመ፡ ን
ግዚአብሔር፡ መሀራ፡ ወ
መከተሣህ ል፡ ዘባሕቲ
ቶከ፡ ታደግን፡ ወትክል፡
ባልሐ **፡** ባርክ፡ ን ስ፡ አት
ሐቱ፡ ርክሶመ፡ ንንዘ፡ ይ
ጸንሐ፡ ዘክምን ቤከ፡ በ
ፈከተ፡ ወከሎ፡ ዕቀብ፡
በሰለም፡ በሣህሉ፡ ለኢ
የሱከ፡ ክርከቶከ፡ ንከመ፡
ለከ፡ ንኒዝ፡ ወመንግሥ
ት፡ ለክብ፡ ወወልድ፡ ወ
መንፈስ፡ ቅዱስ፡ ለዓለ
መንፈስ፡ ቅዱስም፡ ክመጽ **፡**
ዘፀሐዳተ፡ ሌሊት፡ ን
ግዚአብሔር፡ ዘዘረወ፡

መግባብረ፡ ስቃልያን፡ ወኔ
ከተጋብክ፡ መግባብረ፡ መ
ሃይምናን፡ ውኑቱ፡ ኢየ
ሱከ፡ ክርከቶከ፡ ይዕቀ
ኒ፡ ይዕቀ ብክመ፡ ዘለዓለ
ም፡ ፡ ብርሃኑ፡ ሕይወት፡ ወ
ህብክ፡ ንግዚኦ፡ ለክግብ
ርቲክ፡ ፅንግተ፡ ለዘህሎ፡
ዕለታት፡ ወሰያልድ፡ ንንዘ፡
ህሎ፡ በሰላም፡ ባርክ፡ ቦዘ
ይኔዜ፡ መዋዕል፡ ወቦኔ
ምድሃረ፡ ንሉ፡ በክግዚክ
ነ፡ ኢየሱከ፡ ክርከቶከ፡ ወ
ምስሌሁ፡ ለከ፡ ግብረ፡ ም
ስለ፡ ዘለኹሉ፡ መንፈስ፡
ቅዱስ፡ ስብሐት፡ ወኔን
ዝ፡ ይኔዜኒ፡ ወዘልፈኒ፡
ወለዓለመ፡ ክመጽን **፡** ዘ
ነግህ፡ ንሌብሐከ፡ ክሰዳ
ድ፡ ጽልመት፡ ወሀቤ፡ ብ

ርሃን: መደ-ሳን- ዘበአማ
ን: ው-አቶ: ኢየሱስ: ክርስ
ቶስ: ይዕቀበኒ: ይዕቀብ
ክመ: እግዚአብሔር: ዘ
ለዓለም: ዘለዓለም: ዘፀ
ዋዕከነ: በጽዋዒ: ቅድሳተ
ክ: ወእስፎክነ: በረከታ
ተ: ሀበነ: እግዚአ: ልበ:
ንደ-ሐ: ወምግባረ: ሠና
ዮ: እንተ: ታቴክል: ወታ
ሌ ክል: ወታቀጠቅጥ: ዙ
ሎ: ኃይለ: ጸላዒ: ሀበነ: እ
ግዚአ: ቅድሳተ: ዘእምስ
ማያት: እንተ: እምንቤ
ክ: ትትፊና: እለ: ለከ: አት
ሐቱ: ክር እስቲሆመ: እ
ድ: ወእንስት: ነዕናግ:
ወሕፃናት: ደናግል: ወ
መነኮሳት: ዕቤራት: ወ
ኔግለ: ማወታ: ወከልነ:

ዕቀብ: በሠህሎ: ለኢየ
ሱስ: ክርስቶስ: ዘከሎ:
ይርዕይ: ለቀሐ: ኃይለ:
ቅዱስ: ወውዱስ: ዘለዓ
ለመ: ዓለም: እሚንፊ
ዘርሳዓት: ዘዲበ: ኢየ
ር: መንበሩ: ወበክርያ
ም: ናጸም: ማሳደሩ: ዘ
ኪናቤል: ውአቶ: ኢየሱ
ስ: ክርስቶስ: ይዕቀበኒ:
ይዕቀብክመ: እግዚአ
ብሔር: ኔር: እምሳክነ:
ነጽር: ዲበ: እለ: ውስተ:
ንከሐ: ሀለዉ: ትሠሃሎ
መ: በከመ: ዕበሃ: ሠሃህ
ልክ: ወበከመ: ብግዘን:
ምሕረትክ: ደም ከስ: ኔበ
ሳሆመ: ክደናመ: ወዕ
ቀጾመ: እምከሎ: እኩ
ይ: ወቤዙ: በሳም: ነግ

ሳቲሆሙ: ኦሎሊረክ:
ዘቀዳሚ: ምግባሮ
ሙ: ደምሮሙ: በቅ
ድከት: ቤተ: ክርስቲ
ያንቲ ክ: በሞገሱ: ወ
ሥምረቱ: ወበኦቶ
ሮቱ: ስብኦ: በ፩ ወል
ድክ: በልፍ **ዘገ. ስዓት:**
እግዚአብሔር: ዘዘረ
ወ: ማዓበረ: ስቃልያ
ን: ወእስተጋብኦ: ማዓ
በረ: መሃምናን: ወ-እ
ቱ: ኢየሱስ: ክርስቶስ:
ይዕቀበኒ: ይዕቀብክ
ሙ: ቅዱስ: ዘተዓርፍ
ሶዓለም: ወትኔጽር: ዲ
በ: ቅዱስን: ወትሐተን:
ለክ: ኦድነት: ሕዝብክ:
ወርከትክ: ሐድፍ: ልቦ
ሙ: ወሥጋሆሙ: ዘት

ነብር: ወስተ: ጽርሕክ:
ዘበሰማያት: ባርክ: ኪ
ያሆሙ: ወኪያሆን: ክ
ጽምሕ: እዝነክ: ኒቤሆ
ሙ: ዘይደልዎሙ: ወ
ዘይኔ ይሰሙ: ሀቦሙ:
ወስከሙ: ኦሚኒ: ወኒ
ሩተ: ወሀቦሙ: ወስተ
ዘይሢኒ: ምግባሮ: ይት
ልወ: ወተማሳፅኖሙ:
በየማንክ: በእግዚእኒ:
ወመድኃኒኒ: ኪየሱስ:
ክርስቶስ: ዘቦቱ: ለክ: ም
ስሌሁ: ከባሕት: ወእኒ
ዝ: ይእዜኒ: ወዘልፊኒ:
ወለዓለሙ: ዓለም: ኦሚን

96-32



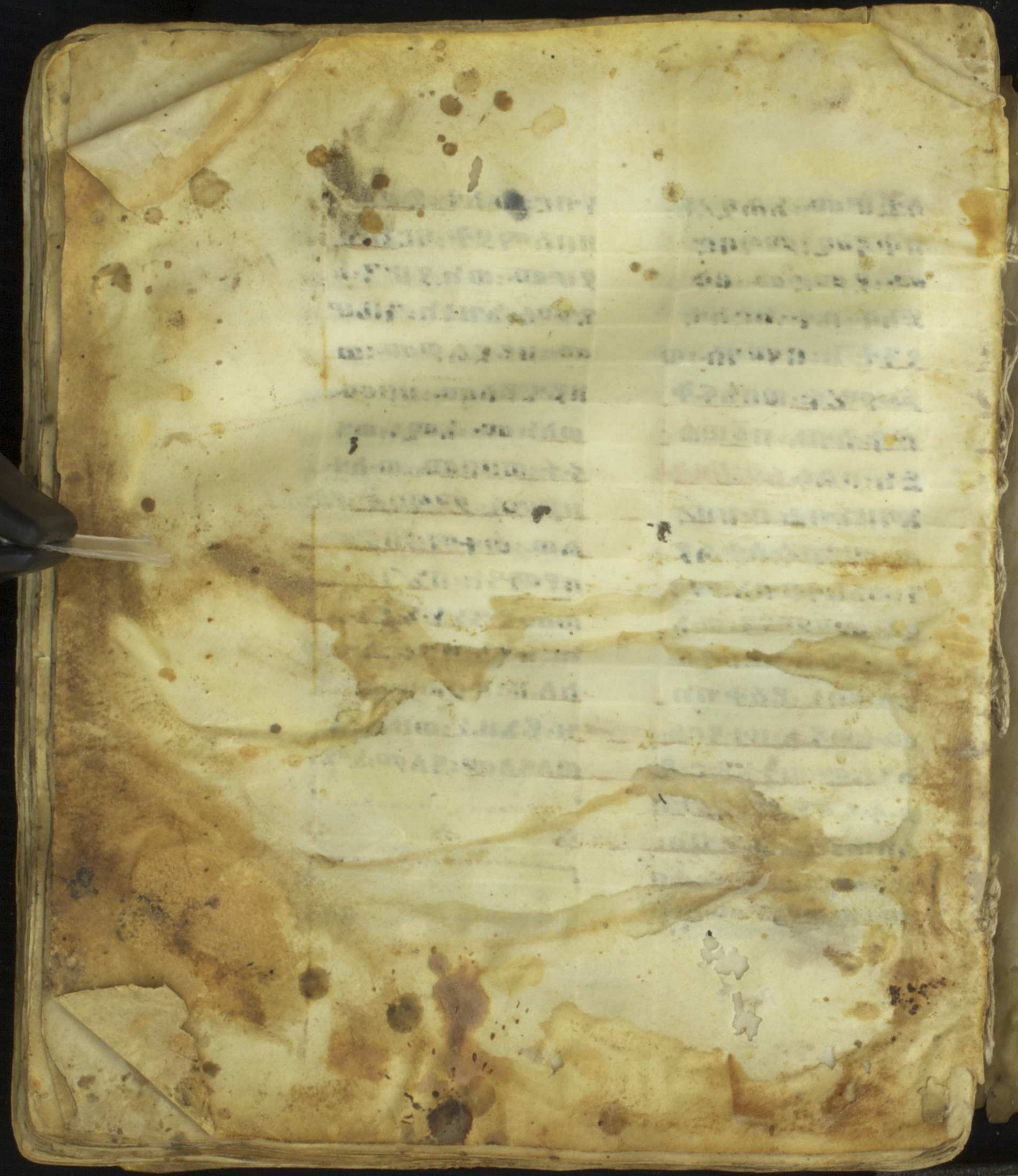

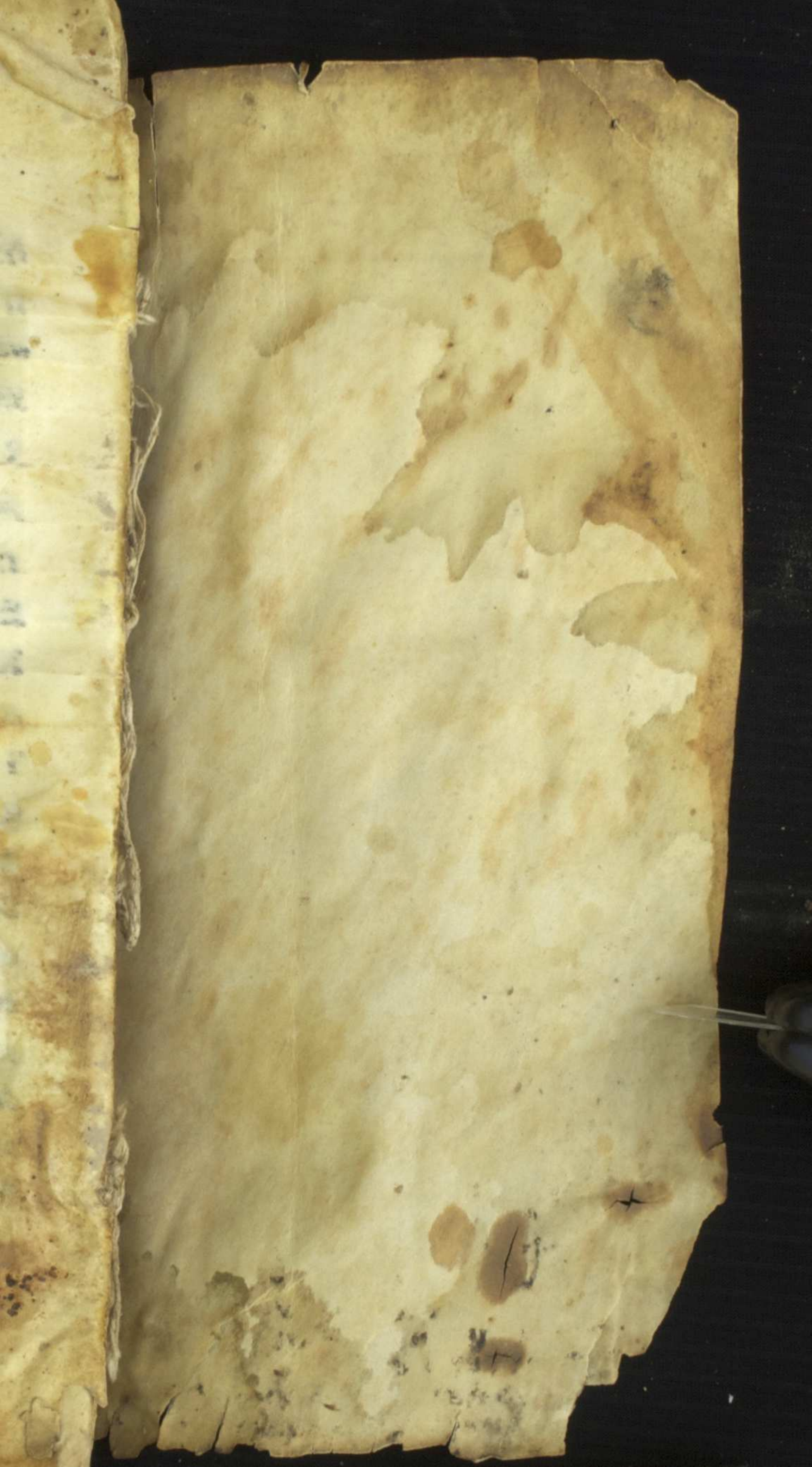

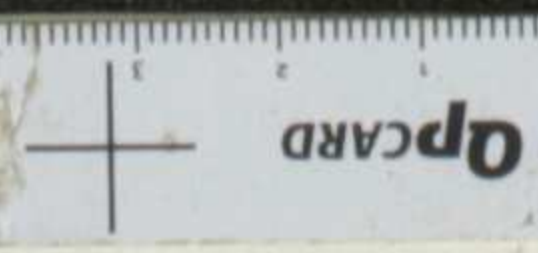
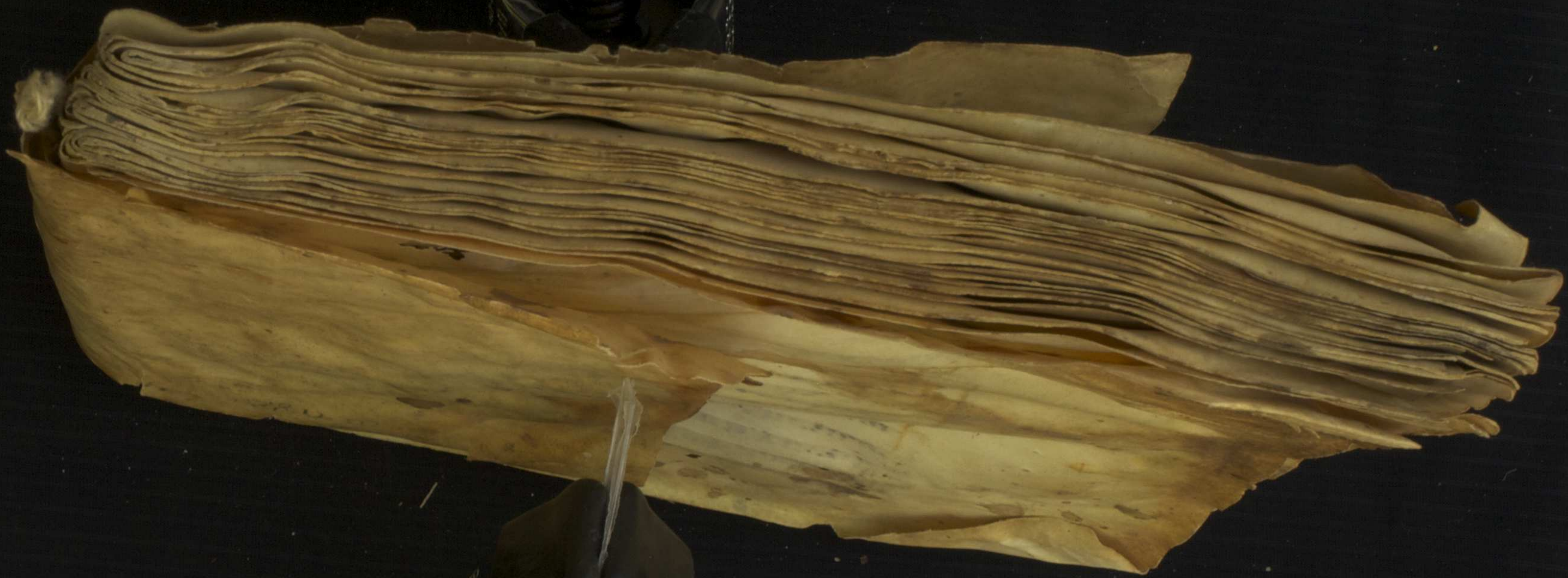

OpCARD

GG_074

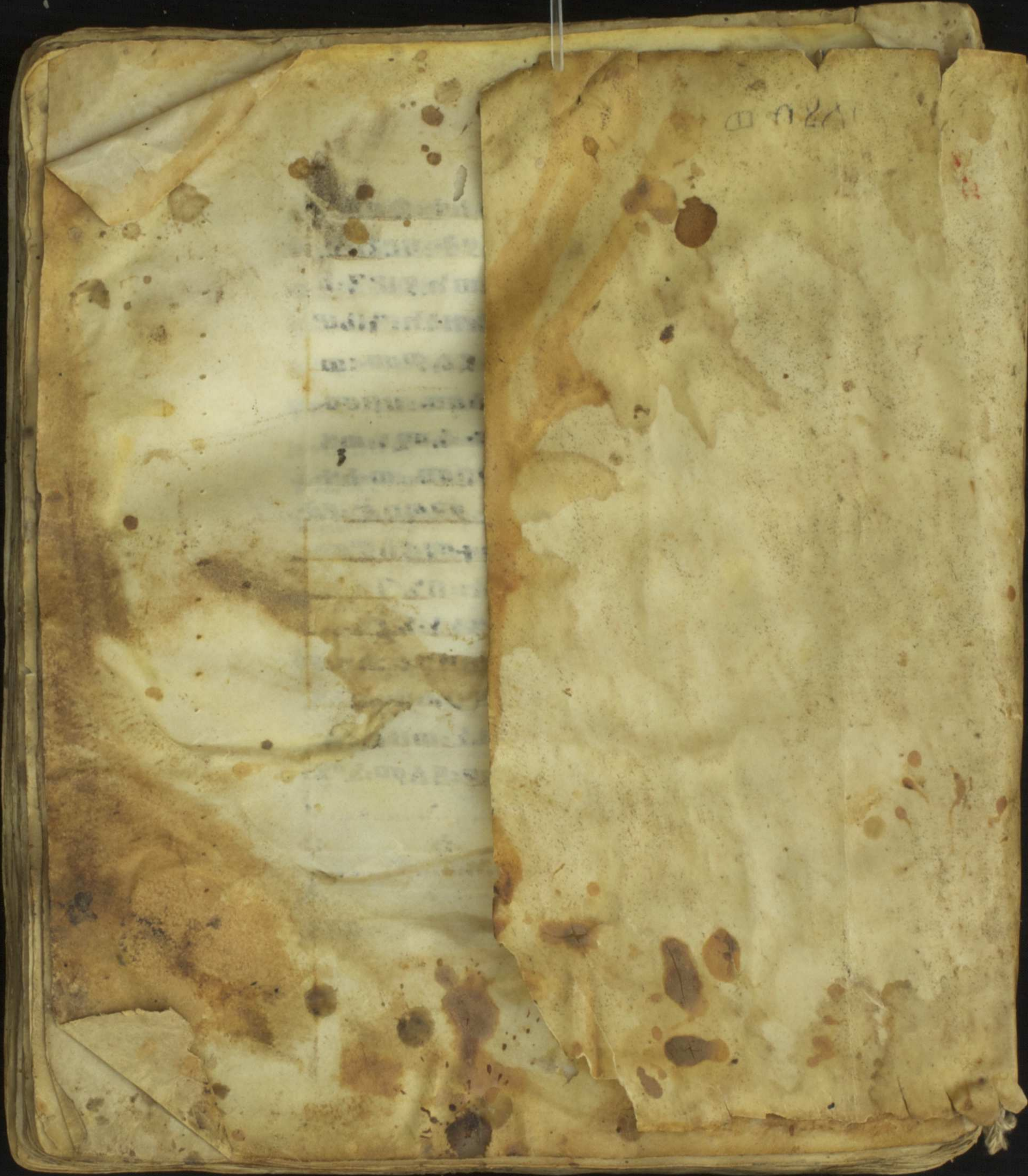

120

↑ 0pcard GG_074

NW 330

74

Hill Museum & Manuscript Library
Manuscript Metadata

Country: ETHIOPIA
City: WORÄDA; LEUP; DÄBÄLE; ARAC
Library: QUNDA GUNDE
Shelfmark: 66/C₃-IV-128
Source: _____
Bibliography: _____
Total Folios: 34
Date: _____
Exact Date: _____
Outer Dimensions: 30x25x2
Notes: _____
Author: _____
Transliterated Title: _____
Original Title: PRAYER OF INCENSE
Language(s): GJ'JZ
Inputter and Date: EWAB-W; 4.11.06
Capture Date: 4.11.06
Description: NO BOARDS

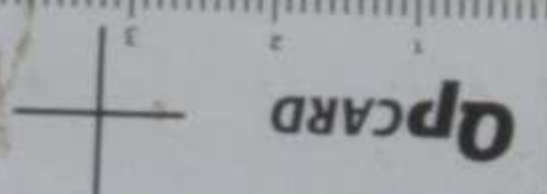

GG-074

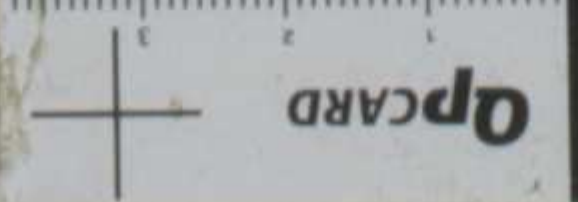

OpCARD

GG_074

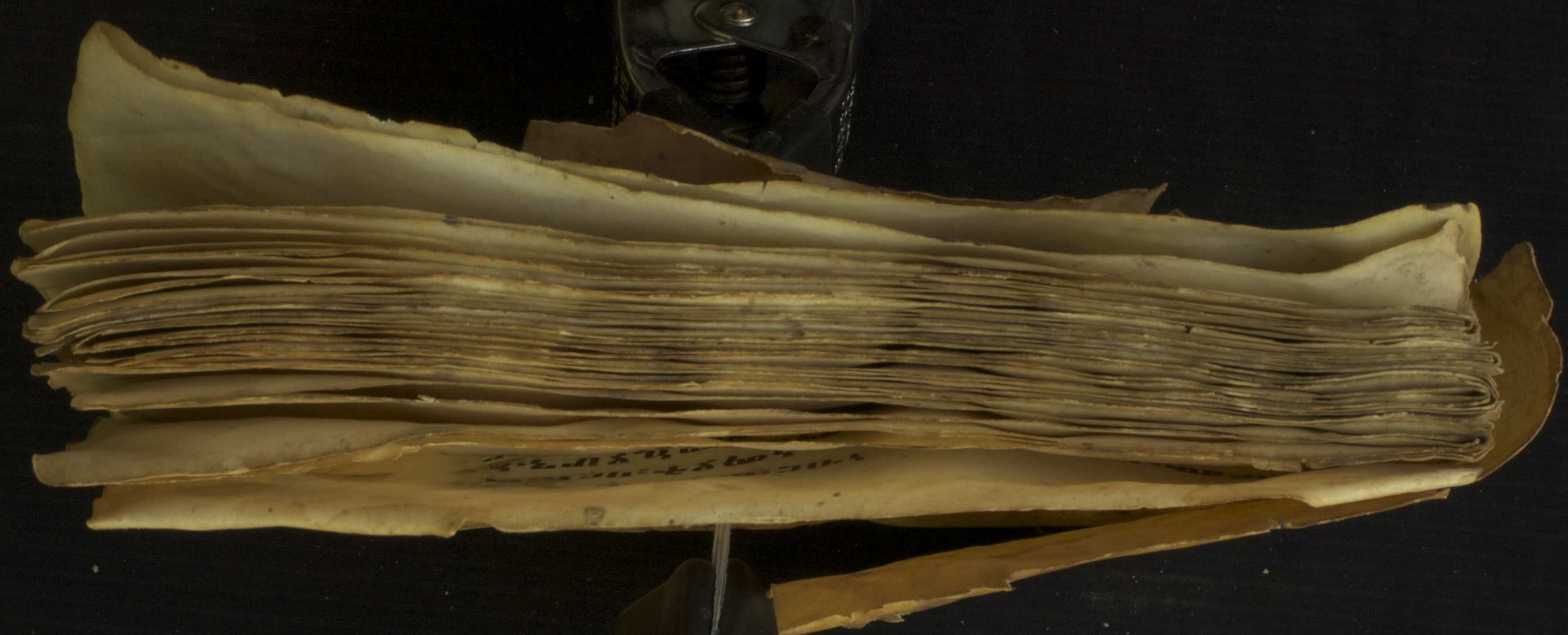

Handwritten text on a page within the stack, appearing to be a list or index of names and numbers, such as "1875-1876" and "1877-1878".

