

四

年

月

日

A 41 *qr.*



2637 24700 I

27

五五

268

I

6

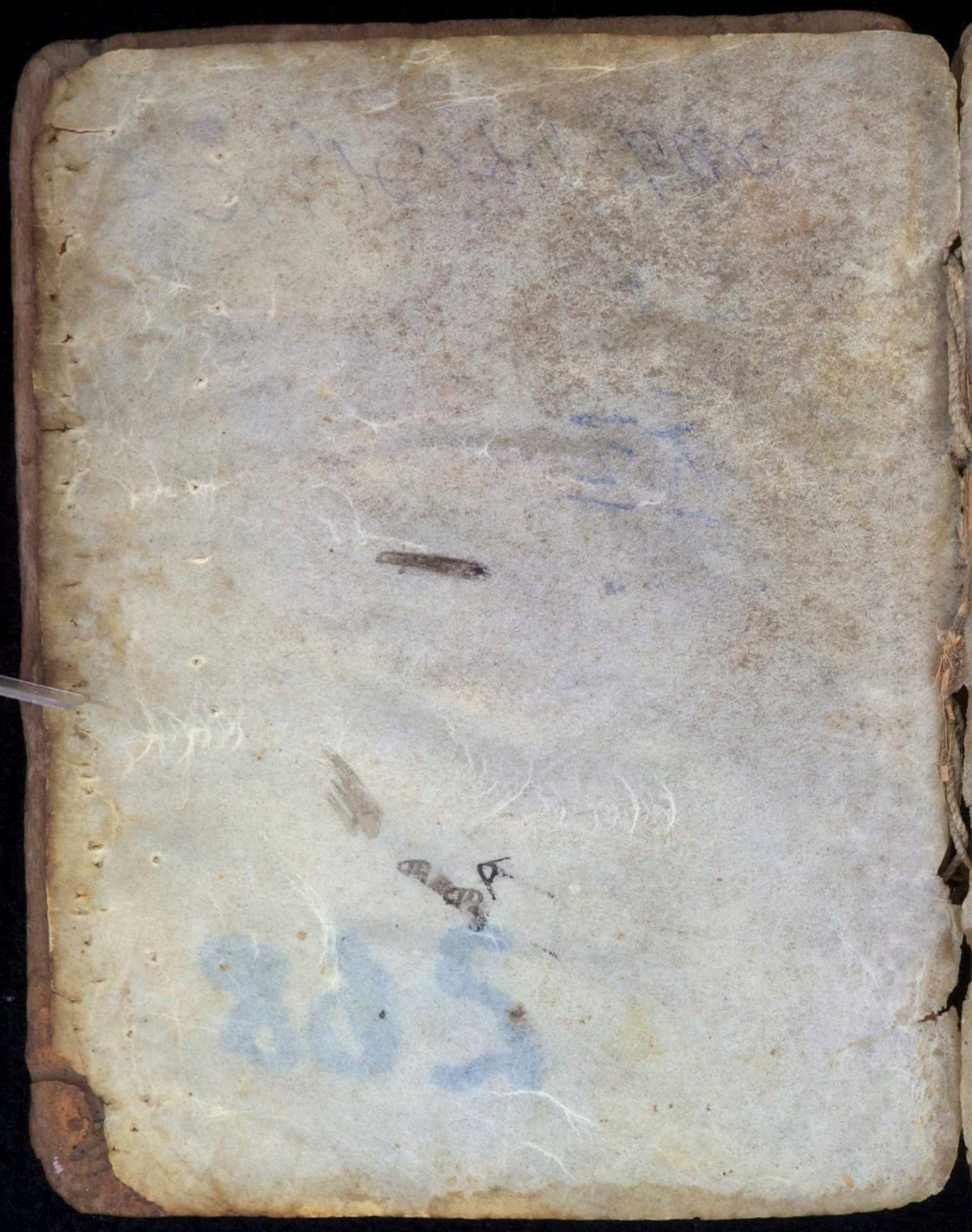

II

10 10 10

10 10 10

II

6

10

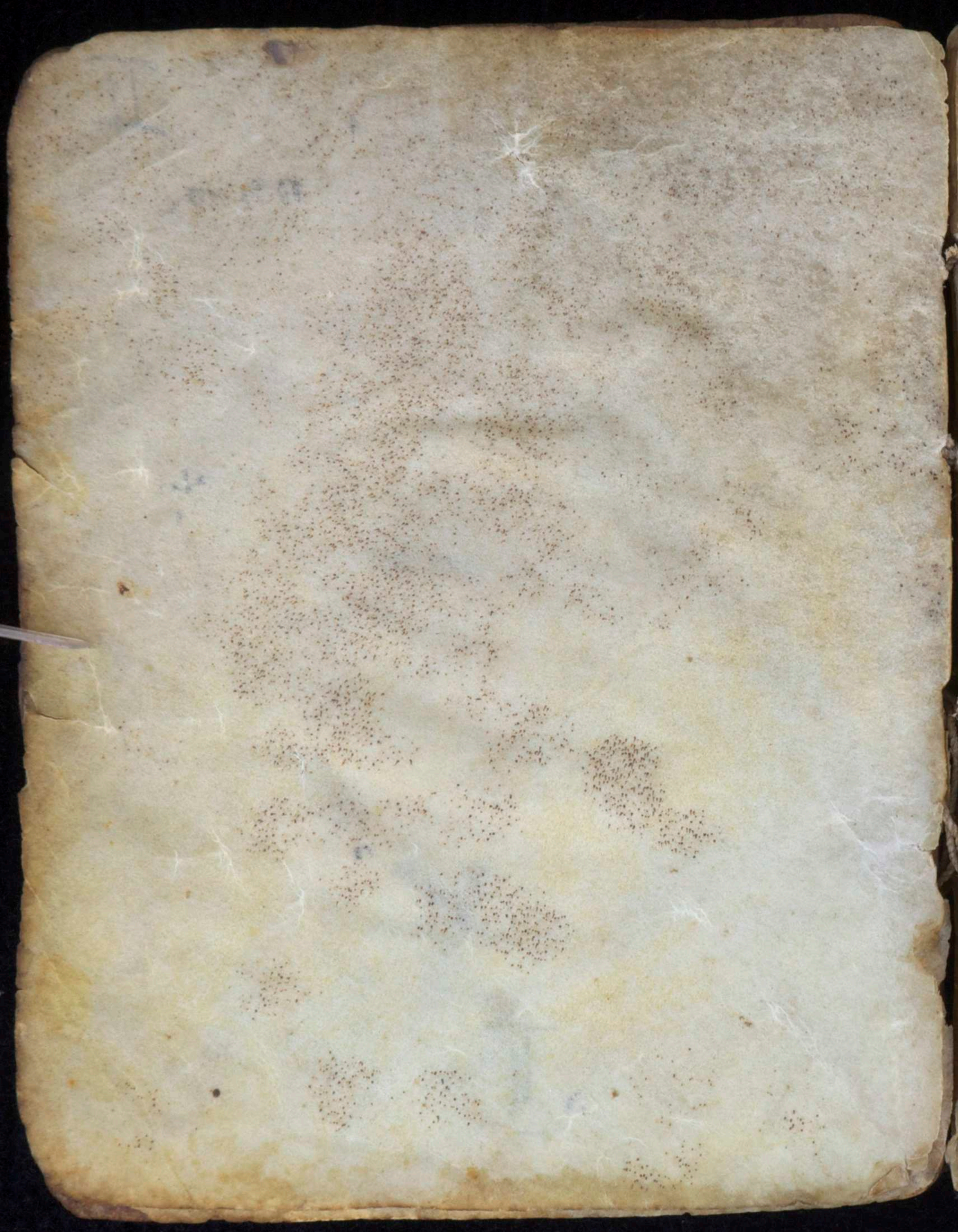

... **ጸጊ** ጌርሎ፡፡ ኣር ስጊ፡፡ ኣብ ልዩ፡፡

... **ጸጊ** ተገብሮ ጠበ፡፡ ተወልደ፡፡ ወ ደገ፡፡ ኣብ ልዩ፡፡

... **ጸጊ** ጸጊ ጠላ ወጊ፡፡ ደበሐቶ፡፡ ጸጊ ጸጊ ጸጊ ጸጊ

... **ጸጊ** ጸጊ ጠበ፡፡ ኣብ ልዩ፡፡ ደገ፡፡ ልክኤል፡፡

... **ጸጊ** ጠበ፡፡ ጠበ፡፡ ጠበ፡፡ ጠበ፡፡ ጠበ፡፡ ጠበ፡፡ ጠበ፡፡

... **ጸጊ** ጠበ፡፡ ጠበ፡፡ ጠበ፡፡ ጠበ፡፡ ጠበ፡፡ ጠበ፡፡ ጠበ፡፡

... **ጸጊ** ጠበ፡፡ ጠበ፡፡ ጠበ፡፡ ጠበ፡፡ ጠበ፡፡ ጠበ፡፡ ጠበ፡፡

... **ጸጊ** ጠበ፡፡ ጠበ፡፡ ጠበ፡፡ ጠበ፡፡ ጠበ፡፡ ጠበ፡፡ ጠበ፡፡

... **ጸጊ** ጠበ፡፡ ጠበ፡፡ ጠበ፡፡ ጠበ፡፡ ጠበ፡፡ ጠበ፡፡ ጠበ፡፡

... **ጸጊ** ጠበ፡፡ ጠበ፡፡ ጠበ፡፡ ጠበ፡፡ ጠበ፡፡ ጠበ፡፡ ጠበ፡፡

... **ጸጊ** ጠበ፡፡ ጠበ፡፡ ጠበ፡፡ ጠበ፡፡ ጠበ፡፡ ጠበ፡፡ ጠበ፡፡

C3-IV-143

+ h n : h n n 4 e h : o n t : q y c p p : h n a : o y c p p ::

2 6

h o : **z** t p x e n : b p o c : h n c r c n : r h z n : u r t : o

z a : u n t : o y c p p : + h n : o n d p o **o p o r :**

h o : **h** z a h l : h c n f n e r o y e n : **o w a n l :** h n a : y o :

h o **x** z a n l : o y c p p : + o a r : o x a z : h e r : h n i o y c p

h o **x** z a n l : o y c p p : + o a r : o x a z : h e r : h n i o y c p

h o **x** z a n l : o y c p p : + o a r : o x a z : h e r : h n i o y c p

h o **x** z a n l : o y c p p : + o a r : o x a z : h e r : h n i o y c p

h o **x** z a n l : o y c p p : + o a r : o x a z : h e r : h n i o y c p

h o **x** z a n l : o y c p p : + o a r : o x a z : h e r : h n i o y c p

h o **x** z a n l : o y c p p : + o a r : o x a z : h e r : h n i o y c p

h o **x** z a n l : o y c p p : + o a r : o x a z : h e r : h n i o y c p

h o **x** z a n l : o y c p p : + o a r : o x a z : h e r : h n i o y c p

h o **x** z a n l : o y c p p : + o a r : o x a z : h e r : h n i o y c p

h o **x** z a n l : o y c p p : + o a r : o x a z : h e r : h n i o y c p

h o **x** z a n l : o y c p p : + o a r : o x a z : h e r : h n i o y c p

h o **x** z a n l : o y c p p : + o a r : o x a z : h e r : h n i o y c p

h o **x** z a n l : o y c p p : + o a r : o x a z : h e r : h n i o y c p

h o **x** z a n l : o y c p p : + o a r : o x a z : h e r : h n i o y c p

h o **x** z a n l : o y c p p : + o a r : o x a z : h e r : h n i o y c p

h o **x** z a n l : o y c p p : + o a r : o x a z : h e r : h n i o y c p

h o **x** z a n l : o y c p p : + o a r : o x a z : h e r : h n i o y c p

h o **x** z a n l : o y c p p : + o a r : o x a z : h e r : h n i o y c p

h o **x** z a n l : o y c p p : + o a r : o x a z : h e r : h n i o y c p

h o **x** z a n l : o y c p p : + o a r : o x a z : h e r : h n i o y c p

h o **x** z a n l : o y c p p : + o a r : o x a z : h e r : h n i o y c p

hoo: **o** + hna: x p 3: 7 n l: 7 c p 8

hoo: **e** + hna: d h l: n h l: x p 2: 4 c p 8

hoo: **r** + hna: n c y 3: 4 k: 5 l 8: 9 q d: 7 n 2

hoo: **o** + hna: 7 c p 8: 4 z k 8: 7 n 2: h c h 8

hoo: **z** 7 n l: 7 c p 8: 4 c 3: n p 2: 4 h 8

hoo: **u** h o h a: + h n a: x n

hoo: **z** + z w k: h c n 8: 4 z k 8: 0 8: 0: h d 2

hoo: **x** 7 n l: 8 x 4 z: h a n: 6 n c y 8: 8. 8. 8

hoo: **u** + p 4 n: n h 2: 8 p 3: n 8: 0: h d 2

hoo: **i** 4 n: n c 8: h p 8: 8: 7 n l: 4 h 8

hoo: **10** + n 4: h c n 8: 4 n 8: h 4: 4 h a: 2 h d 2

hoo: **16** + z w k: 8 p 8: 4 p 8: 4 h

hoo: **11** p 8: 8 n: 8 d 2: h c n 8: **8. 8. 8**

hoo: **10** + p 8: 4 z w k: 4 a: 8. 8. 8. 8

hoo: **15** h a n c y 8: n c y 3: 4 k: 7 n l: 4 h 8

hoo: **12** 7 n l: 8. 8. 8: + h n a: n c y 3: 4 8: h c n 8

hoo: **12** 8 z b 4: 8 n 4 a: h + h a: 7 n l: h c n 8

hoo: **15** h a n c y 8: h a n c y 3: 4 k: 7 n l: 4 h 8

Α ω : **Κ** ο τ ω δ ι ρ ο υ ς α γ : ρ α η τ ο υ : α γ η : φ ρ ο : 7 7 6
Α ω : **Κ** β α ω α ρ η : ρ α η τ ο υ : 7 π λ : κ ρ ο α η : ρ ο φ η :

Α ω : **Κ** ρ ο ς φ ς ρ η : ρ ο φ η : ε η α φ :

τ ω δ ι ρ ο υ ς α γ : η λ ρ α η :

Α ω : **Κ** ρ ο ς φ ς ρ η : α λ η : 7 π λ : η λ α υ η : τ ο ρ ο φ : ρ ο ρ :

Α ω : **Κ** λ α ω α : τ ζ α λ α : κ ς η ς η : ς η ρ η : η α ω α η :
ρ α η : 7 π λ : κ ς η ς η : α η λ α : ρ : 7 η δ : **ο ρ ο ρ : α λ η :**

Α ω : **Κ** α ω ς α η θ γ τ : ρ ς ρ ρ ο : τ ο ρ ο φ : ρ ο ρ α γ η :

Α ω : **Κ** ς ς α η : ρ α η : α η κ α : κ ρ ο α φ ρ η :

Α ω : **Κ** α η ς ρ α : τ ς α : ρ ς ρ ρ ο : η ρ ο λ : κ η : τ ζ α :

Α ω : **Κ** η α η ρ η : η ς κ : κ η ς γ ρ ο : τ η δ : α ρ ο ρ : ρ ο ρ η
η δ α φ η : α η ς ρ α : η η ς ρ η : τ ζ α η ς η ρ η :

η τ ς γ : η ς : τ ς ρ η :

Α ω : **Ο** α λ : κ ς η ς η : α φ ς η : 7 η ς : κ ς : 7 η λ : τ ς ρ

Α ω : **Β** η α ω ς ρ η : ρ α η : α ς ρ ρ ο : η ς η ς ρ η : η ς η ς ρ η :

Α ω : **Ρ** α φ η : α λ : η ς η ς : ς η : κ ς ρ η : φ α : τ η λ : η λ

Α ω : **Ο** τ ζ α λ α : ρ ς α γ : 7 π λ : ρ α λ η : φ ς η : 7 π λ :

Α ω : **Δ** κ ς η ς η : τ η ς η : α λ : φ ς η : η ς ς η : κ ς ς ς η :

Α ω : **Ζ** η ς κ : κ η ς γ ρ ο : τ η λ α τ : α ς γ ς η : ρ ς η : α η λ α

Α ω : **Ζ** η ς ς η : κ ς ρ η : φ α : α ρ η α υ : η ο ο

Α ω : **Τ** η ς ς η ρ ο : ς λ ρ : κ ς η η :

Α ω : **Θ** η ς ρ η : η ς κ : κ η ς γ ρ ο : α ς τ α ρ η ς η : κ ς ς η

ጠዕን: ተጠጥቶ: ጣዳላን: የሐዘን: መታሮጠ:

አመ: **16** ፊቅጦር: ዲዲዎስ: ነፋታሌዎ:

አመ: **17** ሰርሃነ: መስታል: ፊልአስ: ጣናሰ: አበሌ: ነብዩ
የ: ጣናሰ: ስ: 3/4 የሰ: ስ:

አመ: **17** ስብሐተ: ለአብ: አገ: ጠዕን: የዕቅብ:
መተ: ዎስ

አመ: **18** ስብሐተ: አወላዎስ: ገብረ: ጣናዎ: ጣናኤል: ደ
ስሐቅ: ጠዕን የ 1/2 ለዎስ:

አመ: **18** ስብሐተ: ገብረ: ጣናኤል: ትዳስ: ተክለ: ገደ
ሮጊስ: አሮን: አንድርያስ: የሐዘን: አመጥን:

አመ: **18** አደአል: ስብሐተ: ጣናኤል: ተዳሥአ: ክርስቶስ:

አመ: **18** ክርስቶስ: ጣናኤል: አደአል: ተክለ: ገደ
የጣናሰ: ክርስቶስ: የዕቅብ:

አመ: **18** ጣናኤል: ተክለ: ገደ
የጣናሰ: ክርስቶስ: የዕቅብ:

አመ: **18** ጣናኤል: ተክለ: ገደ
የጣናሰ: ክርስቶስ: የዕቅብ:

አመ: **18** ጣናኤል: ተክለ: ገደ
የጣናሰ: ክርስቶስ: የዕቅብ:

አመ: **18** ጣናኤል: ተክለ: ገደ
የጣናሰ: ክርስቶስ: የዕቅብ:

አመ: **18** ጣናኤል: ተክለ: ገደ
የጣናሰ: ክርስቶስ: የዕቅብ:

፩ ሰዎር፤ ማገባት፤

አመ. **፩** ተገደላለ፤ ክርስቲያን፤ ስጋ ላለ፤ አገሱን፤ ተብሎ፤ ለ

አመ. **፪** አብረ፤ ገብረ፤ ክርስቲያን፤ ገብረ፤ መገረብ፤ ተብሎ፤

ገብረ፤ ማርያም፤ ሙሉ፤ ተብሎ፤ አገሱን፤ ተብሎ፤ ማርያም፤ ሙሉ፤ ተብሎ፤

አመ. **፫** ሰብተ፤ ማርያም፤ ተብሎ፤ ገብረ፤ መገረብ፤ ገብረ፤

አመ. **፬** ገብረ፤ ማርያም፤ አወረደ፤ ወመገረብ፤ ገብረ፤ ማርያም፤

አመ. **፭** አብረ፤ ገብረ፤ ማርያም፤ ወመገረብ፤ አወረደ፤

አመ. **፮** አብረ፤ ገብረ፤ ማርያም፤ ወመገረብ፤ አወረደ፤

አመ. **፯** ማርያም፤ ወመገረብ፤ አወረደ፤

አመ. **፰** ማርያም፤ ወመገረብ፤ አወረደ፤

አመ. **፱** ማርያም፤ ወመገረብ፤ አወረደ፤

አመ. **፲** ማርያም፤ ወመገረብ፤ አወረደ፤

አመ. **፲፩** ማርያም፤ ወመገረብ፤ አወረደ፤

አመ. **፲፪** ማርያም፤ ወመገረብ፤ አወረደ፤

አመ. **፲፫** ማርያም፤ ወመገረብ፤ አወረደ፤

አመ. **፲፬** ማርያም፤ ወመገረብ፤ አወረደ፤

አመ. **፲፭** ማርያም፤ ወመገረብ፤ አወረደ፤

አመ. **፲፮** ማርያም፤ ወመገረብ፤ አወረደ፤

አመ. **፲፱** ማርያም፤ ወመገረብ፤ አወረደ፤

ኣ መ : **1 ር** ሃይቶ ብ፡ፊልኣክ፡፡ ደበሐቅ፡፡ ገብረ፡፡ ጭናብ
ቶዲብ፡፡ ሀብተ፡፡ ሠሎሳ፡፡ ቶማስ፡፡ ተክለ፡፡ ብርሃን፡፡

ኣ መ : **1 ረ** ክብሐቶ፡፡ ለኣብ፡፡ ኣንደርያን፡፡ ቃዲዎን፡፡ ለቶስ፡፡
ግዳለ፡፡ ኣብ፡፡ ካርታብ፡፡ ኣዎልክ፡፡ ሀብተ፡፡ ጭናቶ፡፡ ኣልፍ
ክ፡፡ ደብሐቶ፡፡ ከንደርያክ፡፡

ኣ መ : **1 ሺ** ኣንኣል፡፡ ተወደርን፡፡ ሐወዎቶ፡፡ መደላጊ፡፡ ካቶብ
ሠላሴ፡፡ መሀተዎን
ኣ መ : **1 ገ** ጭናቶን፡፡ መኪ፡፡ ገብርኤር፡፡ ይከሐቅ፡፡ ተክለጭናቶ

ኣ መ : **1 ስ** ጭናቶን፡፡ ተክለ፡፡ ሠሎስ፡፡ ተክለ፡፡ ኣብተስ፡፡
ጭናቶን፡፡ ተስ፡፡ መስቀል፡፡ ካዎሎ፡፡ ይከሐቅ፡፡

ኣ መ : **1 ጸ** ኣላርፍ፡፡ ተቶ፡፡ ጭናቶን፡፡ ገብረ፡፡ ጭናቶ

ኣ መ : **1 ጾ** ደብሐቶ፡፡ ሌልጭና፡፡ በርተሎሜዎን፡፡ በርቶሞ
ደጋሠ ለሠ፡፡ ኣብካሪዎን፡፡ ሀላዊ፡፡ ካርታብ፡፡

ኣ መ : **1 ጽ** ክብሐቶ፡፡ ለኣብ፡፡ ገልግሎቶን፡፡ ገብረ፡፡ ኣዎርፍ፡፡
ደጊደን፡፡

ኣ መ : **1 ጾ** ኣንገላ፡፡ ሃይቶብ፡፡ ተስ፡፡ ኣዲወቶ፡፡ ካርታብ፡፡
ተወልደ፡ መደላጊ፡፡

ኣ መ : **1 ጿ** ኣንገላ፡፡ በበልኣል፡፡ ሠርፀ፡፡ ደገላል፡፡
ክፍ፡፡ ገብርኤር፡፡ ኣገሐቶ፡፡ በኣህ፡፡ ካርታብ፡፡ ጭናቶ

ኣ መ : **1 ጸ** ካርታብ፡፡ ኣዳጊ፡፡ መዋኣ፡፡ ሀብተ፡፡ መልደ፡፡ መሐራ፡፡ ካ
ርታብ፡፡ ኣዳጊ፡፡ መዋኣ፡፡ ሀብተ፡፡ መልደ፡፡ መሐራ፡፡ ካ

ባሕር
ኣ መ : **1 ጸ** ተስ፡፡ ሠሎስ፡፡

ኣ መ : **1 ጸ** ካርታብ፡፡ ኣበጌቶን፡፡ መርሃዊ፡፡ ካርታብ፡፡
ደዋቶ፡፡ በተደለ፡፡ ሠሎስ፡፡

ኣ መ : **1 ጸ** ገብረ፡፡ ጭናቶ፡፡ ዮሐንስ፡፡ ጭናቶ፡፡ ጭናቶ፡፡

ኣ መ : **1 ጸ** ጭናቶን፡፡ ካርታብ፡፡ ኣበጌቶን፡፡ በኣዎን፡፡ ኣብ
ርሃዎን፡፡ ጭናቶን፡፡ ገብረ፡፡ መርሃዊ፡፡ ራተርኣል፡፡ ካርታብ፡፡ በኣህ፡፡

ኣ መ : **1 ጸ** ገብረ፡፡ ኣንገላ፡፡ ካርታብ፡፡ ኣብተስ፡፡ ካርታብ፡፡
ገብረ፡፡ ኣንገላ፡፡ ካርታብ፡፡ ካርታብ፡፡ ተዳራ፡፡ ካርታብ፡፡ የዋ
ካርታብ፡፡ ካርታብ፡፡ ካርታብ፡፡ ተ፡፡ ገብርኤር፡፡

11 ... **C** ... **V** ...
... **O** ... **U** ... **U** ... **U** ... **U** ...
... **B** ... **U** ... **U** ... **U** ... **U** ...

... **P** ... **U** ... **U** ... **U** ... **U** ...
... **O** ... **U** ... **U** ... **U** ... **U** ...

... **C** ... **U** ... **U** ... **U** ... **U** ...
... **U** ... **U** ... **U** ... **U** ... **U** ...

... **U** ... **U** ... **U** ... **U** ... **U** ...
... **X** ... **U** ... **U** ... **U** ... **U** ...

... **U** ... **U** ... **U** ... **U** ... **U** ...
... **U** ... **U** ... **U** ... **U** ... **U** ...

... **10** ... **U** ... **U** ... **U** ... **U** ...
... **U** ... **U** ... **U** ... **U** ... **U** ...

... **U** ... **U** ... **U** ... **U** ... **U** ...
... **10** ... **U** ... **U** ... **U** ... **U** ...

... **10** ... **U** ... **U** ... **U** ... **U** ...
... **U** ... **U** ... **U** ... **U** ... **U** ...

... **U** ... **U** ... **U** ... **U** ... **U** ...
... **U** ... **U** ... **U** ... **U** ... **U** ...

... **U** ... **U** ... **U** ... **U** ... **U** ...
... **U** ... **U** ... **U** ... **U** ... **U** ...

... **U** ... **U** ... **U** ... **U** ... **U** ...
... **U** ... **U** ... **U** ... **U** ... **U** ...

ክቡር: ኪሃ ስገላ:

አመ: አቦ ኪሃ: ገብርኤል: ገብር: ማያም: ተክለሙር: ገብር: ማርያም: ሃብተ ገብር: ስማ ፊርማ: ሃብተ ገብር: ማያም:

አመ: አቦ አብጣፋኖስ: ለቃኖስ: ዲዲኖስ: ሃብተ ገብር: ማርያም: ሃብተ ገብር: ማርያም: ሃብተ ገብር: ማርያም:

አመ: አቦ ኪሃ: ገብርኤል: ገብር: ማያም: ተክለሙር: ገብር: ማርያም: ሃብተ ገብር: ስማ ፊርማ: ሃብተ ገብር: ማያም: ሃብተ ገብር: ማርያም:

አመ: አቦ አብጣፋኖስ: ለቃኖስ: ዲዲኖስ: ሃብተ ገብር: ማርያም: ሃብተ ገብር: ማርያም: ሃብተ ገብር: ማርያም:

አመ: አቦ ኪሃ: ገብርኤል: ገብር: ማያም: ተክለሙር: ገብር: ማርያም: ሃብተ ገብር: ስማ ፊርማ: ሃብተ ገብር: ማያም:

አመ: አቦ አብጣፋኖስ: ለቃኖስ: ዲዲኖስ: ሃብተ ገብር: ማርያም: ሃብተ ገብር: ማርያም: ሃብተ ገብር: ማርያም:

አመ: አቦ ኪሃ: ገብርኤል: ገብር: ማያም: ተክለሙር: ገብር: ማርያም: ሃብተ ገብር: ስማ ፊርማ: ሃብተ ገብር: ማያም:

አመ: አቦ አብጣፋኖስ: ለቃኖስ: ዲዲኖስ: ሃብተ ገብር: ማርያም: ሃብተ ገብር: ማርያም: ሃብተ ገብር: ማርያም:

በ ወርሃ ፡ 44 ኪ ፡
አ መ **ዐ** ተዎደሮ ስ ፡ ዘ አ ግ ፋ ኤ ል ፡ ባ ል ር ሰ ስ ፡ ገ ጠ ረ ፡ ጠ ር ር ሞ ፡

ተ ስ ፋ ጸ ሆ ኔ ፡ ስ ስ ስ ስ ፡ ለ ስ ስ ፡

አ መ ፡ **ፀ** ተ ገ ሠ ጸ ፡ ክ ር ስ ፋ ስ ፡ ተ ሰ ል ፡ ሰ ጽ ፋ ፋ ፡ ተ ር ለ ር ስ ፡

አ መ ፡ **ቦ** ብ ስ ፡ ዘ ሃ ረ ፍ ፡ ሃ ር ሻ ፡ ስ ስ ስ ፡ ለ ስ ስ ፡ ሆ ስ ፡

አ መ **ዐ** ኢ ጠ ር ስ ፡ ሰ ር ር ሞ ፡ ክ ር ስ ፋ ስ ፡ ጸ ሆ ስ ፡ ጸ ሆ ስ ፡

አ መ ፡ **ፈ** ዘ ክ ር ስ ፡ ስ ስ ስ ፡ ሰ ር ር ሞ ፡ ስ ፋ ፡ ጸ ሆ ስ ፡

አ መ **ገ** ተ ስ ፋ ፡ ኢ ሆ ስ ፡ ተ ክ ል ፡ ጠ ር ር ሞ ፡ ጸ ሆ ፡ ለ ጸ ሆ ፡

አ መ ፡ **ገ** ክ ር ስ ፡ ሰ ስ ፡ ስ ስ ፡ ጠ ር ር ሞ ፡ ጸ ሆ ፡ ለ ጸ ሆ ፡

አመ: **I** መልክጸጸቶ: አልያክ: ስምያን: ስለላ: መስፋ
ል: ለዛኒ: አብርሃም: ሦስቱን: ተወልዶ: መያዛን:
ዘወልደ **ማርያም:**

አመ **II** ከሩ: ገብርኤል: መርቆሮስ: አያክስ: ሞአ: ተገ
ቶ: አያክስ: ማቱዎስ: ተሰራ: ሐዋርያት: አብርሃም: ዌዋ:
ጽጽቶ: ማሪያ:

አመ: **I** ኢፍራም: ደክኦር: ሦስደ: ሠምረ: ኢየሱስ: ተገ
ል: ሦስት: ማቱዎስ:

አመ: **10** ሌልጸክ: ሀብተ: ማርያም: ሦስት: ገብረ: ገርሲቶ
ላ: ሠምረ: አብ: ተገለ: ማርያም: ብጹዕ: ዘሐረያ: ሞቶ
አመ: **II** ሀብተ: ማርያም: ሦስቱን: ገሮረስ: ማርያም
ዐብራ: አብ: ገብርኤል: ሃይማኖት: ኢየሱስ: ማርያም: መሐ
ረ: ገርሲቶ: ስ: አያክስ: መሐረ: ማርያም: ሦስት: ገርሲቶ
አመ: **11** መሐረ: ገርሲቶ: ሀብተ: ሠላሞስ: አያክስ: ማርያም
ሞ: ደደሞስ: አዛርያ: ማርያም: ሦስት: ገርሲቶ: ማርያም
ተገለ: ወንጌል: ሆኖ: ማቱዎስ:

አመ: **10** ገብረ: ማርኤል: ተገሠአ: ወልደ: ሦስት: ማርያም
መልክም: ስላሞስ: መሐረ: ገርሲቶ: ስ: ደሠረት: ተገ
አያክስ: ማርያም: ሦስት: ገርሲቶ:

አመ: **11** ገብረ: አያክስ: ስላሞስ: ሦስት: ገርሲቶ: መሐ
ተገለ: ማርያም: ስላሞስ: ሦስት: ሀብተ: ማርኤል:
ተገለ: ማርያም: ሦስት: ገርሲቶ:

ተ ስ ፋ ነ ፡ ክ ር ስ ቶ ስ

ተ ዘ ክ ር ር ፡ ኧ ግ ዘ ኧ ፡ ለ ኧ ግ ግ ር

ግ ግ ግ ግ ግ ፡ ግ ር ር ር ፡ ቱ ክ ፡

ግ ግ ግ ፡ ግ ር ር ር

ወ ለ ክ ጸ ጸ ቶ

ወ ለ ሌ ፡ ክ ር ስ ቶ ስ ፡ ኧ ፡

ኧ ኧ ቱ ወ ስ ፡ ወ ለ ጸ ፡ ግ ግ ግ ግ

ኧ ር ጸ ጸ ለ ፡ ለ ግ ለ ግ ፡ ለ ግ ግ ፡ ኧ ፡

ኧ ወ ለ ስ ፡ ወ ቀ ግ ፡ ኧ ር ለ

ተ ስ ፋ ፡ ወ ስ ቶ ለ

ኧ ወ ለ ስ ፡ ወ ር ር ር ር

ኧ ለ ር ር ር

ግ ለ ኧ ስ

ቶ

ግ ግ ግ ግ ግ ፡ ግ ር ር ግ ግ ግ ፡ ቱ ክ ፡

ተ ዘ ክ ር ር ፡ ኧ ግ ዘ ኧ ፡ ለ ኧ ግ ግ ር

ኢግሮስ።

የሐንሰ። ጠባብ፡ ክርክቶ፡

ኢብሉ። ይሐሐቀ፡

ኢብሮኮሮስ።

ተስፋ፡ ኢየሱስ።

ዜና፡ ገብሮኢ።

ገ. የሮጊስ። ወልደ፡ ተንሣ

የሐንሰ። ከሰክሉ፡ ማርያም፡

ወቃቢስ። ሐር፡ ማርያ

ዘክርያስ። ም።

ጽንባ፡ ወስቃል።

ኢብሉ። ተከ።

ተዘክሮ። ኢብሉ፡ ለክላብሮ

ወስ።

ገብሮ፡ ወያላ።

ኢክደስ፡ ወልደ፡ ኢየሱስ፡ ጊዮርጊስ።

ዘክሮ: አስገባቶ: በጊዜ: አላገባ:
 ተዘክሮ: አላገባ: ለአገላለጽ
 ዘገላ አክ. ል: ተክ:
 ተጠቃሚው ደላኝ
 ቶግስ
 ገብረ: ገብረ: ገብረ:
 ቶግስ ገብረ: አምላክ:
 ገብረ: ገብረ:
 አብርሃም ወሐይ: ደዌኑ:
 ሠጋም ገብረ: ገብረ:
 ደቆብ
 ተወልዶ: አክላ

ተገሠገሠ: አገላለጽ:

ገብረ: ገብረ:

ገብረ:

ጠርቆስ

የደስ ወልደ፡ ትገሣኤ፡

ዘርኢ፡ ኢብርሃም

ተዘክሮ፡ ኢሳይያስ፡ ለኢየሱስ

ደግ፡ ዘኢብርሃም፡ ርቲካ፡

ተስፋ፡ ኢየሱስ

ገብረ፡ ክርስቶስ

ገብረ፡ ጠርቆስ

ዘኢየሱስ

ደውሎስ፡ ደመ፡ ክርስቶስ፡

የዐቆብ፡ ማምያ፡ ሥላሴ፡

ጊዮርጊስ፡ ህለዌ፡ ክርስቶስ፡

በዎዎን፡ ሠመረ፡ ክርስቶስ፡

ኢንዱርያስ፡ ተወልደ፡ መ

ቶላስ፡ ደሳለኝ፡ ተጠምቀ፡

መደሳለኝ፡

ወልደ፡ ስላሴ፡ ገብረ፡ ገብረ፡

ገብረ ጌጌ

ገብረ ጌጌ ጌጌ ጌጌ ጌጌ

ጌጌ ጌጌ ጌጌ ጌጌ ጌጌ ጌጌ

ጌጌ ጌጌ ጌጌ ጌጌ ጌጌ ጌጌ

ጌጌ ጌጌ ጌጌ ጌጌ ጌጌ ጌጌ

ጌጌ ጌጌ ጌጌ ጌጌ ጌጌ ጌጌ

ጌጌ ጌጌ ጌጌ ጌጌ

ጌጌ ጌጌ ጌጌ ጌጌ ጌጌ ጌጌ

ጌጌ ጌጌ ጌጌ ጌጌ ጌጌ ጌጌ

ጌጌ ጌጌ ጌጌ ጌጌ ጌጌ ጌጌ

ጌጌ ጌጌ ጌጌ ጌጌ ጌጌ ጌጌ

ጌጌ ጌጌ ጌጌ ጌጌ

ጌጌ ጌጌ ጌጌ ጌጌ

ጌጌ ጌጌ ጌጌ ጌጌ

ጌጌ ጌጌ ጌጌ ጌጌ

ደ ክ ሕ ኑ ፡ ክ ር ስ ቶ ስ

ግ ቲ ዎ ስ ፡ ወ ለ ገ ተ

ጌ ር ለ ስ ፡ ስ ግ ሕ ቶ ፡ ለ ክ ግ

ዜ ር ፡ ገ ግ ር ኤ ል

ዘ ሲ ክ ኤ ል

መ ል ክ ፡ ኤ ዲ ቶ

ሬ ቱ ጠ ር

ቆ

ኸ ኑ ደ ር ያ ስ ፡ ር ቲ ነ ፡

ተ ዘ ክ ር ር ፡ ክ ግ ሕ ፡ ለ ክ ግ ግ

በ ን ደ ለ ፡ ሠ ለ ስ

ብ ር ሃ ኑ ፡ ዋ ክ

ኪ ር ስ

ዘ ስ ግ ስ

ኸ ር ለ ስ

ቲ ዎ ደ ር ስ

ደ
ግ
ጌ
ዜ
ዘ
መ
ሬ
ኸ
ተ
በ
ብ
ኪ
ዘ
ኸ
ቲ

በ ሕ ደ ለ = ሠ ስ ቀ ለ
 ጊ ያ ር ጊ ስ = ወ ር ያ ተ ገ ለ ሆ
 ገ ስ ለ = ሐ ያ ር ያ ተ
 ኔ ስ ር ር ር
 በ ኔ ማ ኔ = ስ ሞ ሌ = ክ ር ክ

ኔ ር ኔ = ር ተ ክ =

ተ ዘ ክ ር ሠ = ኔ ማ ኔ : ለ ኔ ማ ስ
 ያ ሆ ተ ስ = ተ ክ ለ = ሐ ደ ወ
 ኔ ስ ማ ር ር ስ
 ኔ ኔ ያ ር ያ ስ
 ስ ስ ሐ ተ : ለ ኔ ስ
 ደ ስ ሐ ተ
 ኔ ስ ማ ር ር ስ
 ኔ ስ ር ሃ ሞ
 ተ ማ ስ = ገ ስ ሌ = ሠ ስ ቀ ለ

ገጠን ስጦት

ቀጥሎ ገጠን

ሕብረ ጠርጣሬ ገጠን

ገጠን ስጦት ገጠን

ገጠን ስጦት ገጠን

ገጠን ስጦት ገጠን

ገጠን ስጦት ገጠን

ገጠን ስጦት ገጠን

ገጠን ስጦት ገጠን

ገጠን ስጦት ገጠን

ገጠን ስጦት ገጠን

ገጠን ስጦት ገጠን

ገጠን ስጦት ገጠን

ገጠን ስጦት ገጠን

ገጠን ስጦት ገጠን

† H H C O : X H Z : A H A C

ñ p p z

† h ::

7 n l : a c p p

p h z ñ

p p p q ñ

7 n l : h c ñ p ñ

o a o c

7 n l : o c q p

h c z ñ

† o a x : o p a z

p h z ñ

x q : w a ñ

p h z ñ ::

† h ::

† H H C O : X H Z A H A C †

f o : w a ñ ::

f h o : w a ñ ::

ገብረ: ጠላጠ

ገብረ: ክርስቶስ

ተወልደ: ወደኋላ

በክፍሉ

እውሉ

ያዕቆብ

ብሔር: ማሞ

ሮብ: ግርማ: ልሁል

ዘኢየሱስ

በደቡብ: ስብሐት: ስላሳ

ገብረ: ክርስቶስ

በክፍሉ

ዘኢየሱስ

እንደሆነ

እንደሆነ

ወይን

የሐዳስ
ቴዎድሮስ
በኢየሱስ
እስጢፋኖስ
ገብረ:ሐዋርያት

ኢሮስ ተማስ
የሐዳስ ምልክም

እስጢፋኖስ ሮቴክ

ተዘከሮ: እግዚአብሔር

የሐዳስ: ክግ

ቶሳስ

እንበቶም

ታዲያስ

ተክለ: ሐዋርያት

እንጠራ

በርሰጣ ተን ሠል፡ ክርስቶስ

ጌጣጭስ

ቶጣስ ሀብተ፡ ሚካኤል፡፡

የሐንስ

የሐንስ

ሉቃስ ጠርቶስ፡፡

ተዘክሮ፡ ጳጳስ ስ፡ ለአጣ

ገብረ፡ ክርስቶስ

ጌጣጭስ ኢየሱስ፡፡

የዕቆብ

ዴስሐቆ

ክራክስ

ዘኢየሱስ

ኢልያስ

ጌጣጭስ

ገብረ: ንጹሕ

ገብረ: ጠርጎም

አዎ ሐ: ለጽዮን

ዘገብረ: መድሃኒት

ተዘክሮ: አዳኝ ለአገሪ

ዘሚክኤል

አብርካኖስ

ዎክሐኒ: ክርስቶስ

ጊዮርጊስ

ዮሐንስ

ጠቲያን

ዘዳለዊ

ተንሠኦ: ክርስቶስ

ገብረ: ክርስቶስ

ኪዳን



ገብረ: ገብረ

ገብረ: ገብረ

ገብረ: ገብረ

ገብረ: ገብረ

ገብረ: ገብረ

ገብረ: ገብረ

ገብረ: ገብረ

Decorative red and black markings in the top left corner.

Δ Ο Δ : ρ ζ
 ζ ρ η η : ρ ζ
 ζ ζ ε ε ρ η
 ζ η κ κ ε η
 ρ θ ρ η
 η ζ ε Δ : λ λ ρ η
 ζ ρ ε ε η
 η η ε : ε ε ρ ρ
 ζ η κ κ ε η
 ρ η ε

H η ε : ζ η ζ : Δ η ρ η
 Δ ζ η
 ρ η η
 λ λ ρ : η ε ρ ζ
 η ρ ρ ζ

h r m

h r m

q n l: n c n r n

f l: n c n r n

h z x c y n

r d z n

h n m f g n

h n c y p

h n c y p

h n c y p: h n z: a h q n c

q n l: d p c y r

q n l: a o a

z r c z n

n w h a

b h l

h w a n

ኢ ለ ስ ለ

አ ጉ ጭ ስ ዮ ስ

ስ ጭ ጸ ኔ ስ-ሰ ሐ ጉ ፡ ለ አ ስ ፡

ተ ስ ኔ ፡ ሐ ጭ ር ጸ ጉ

ተ ስ ሰ ነ ፡ ማ ጸ ላ ኔ

የ ጉ ስ ረ ፡ ማ ር ያ ዮ ፡ ር ጉ ን ፡

ተ ስ ነ ጭ ፡ ኔ ጭ ስ ፡ ለ አ ጉ ስ

ሆ ሐ ሪ ፡ ነ ር ስ ዮ ስ

ሰ ር ስ ጭ ፡ ተ ስ ጭ ፡ ስ ላ ሪ

ዘ ር ኔ ፡ ኔ ስ ር ሃ ጭ

ስ ለ ስ ፡ አ ም ስ ለ ፡ ነ ር ስ ጉ ጉ

አ ር ኔ

ሆ ር ጸ ለ ፡ ተ ጉ ኔ ፡ ማ ስ ያ

ስ ር ጸ

ዘ ጭ ነ ኢ ለ

ቶጣስ

ቶጣስ ጥቅ፡ ጭደሳኤ

ገብረ፡ ክርስቶስ

ዘሊባዳስ፡ ርቲክ፡

ተዘክሮ፡ ክላክ፡ ለኦግሳ

ገብረ፡ ክጥላክ

ጊዮርጊስ፡ ጥሥላሥ ለኪ

ፋኪ ለደስ

ዮሐንስ፡ ሱሌጌል

ኪሮስ፡ ዘርክ፡ ክርስቶስ፡

ደስሐቅ

ጣቲሞስ፡ ጥስጋ፡ ፵፻፫፡ ፵፱

ዲዲሞስ

ናቅናኤል

በጌደለ፡ ሠሉስ

መሐሪ = ክርስቶስ

የሐዳስ

ተዘከሮ: አዲስ: ለአግብር

በስልየስ

ገብረ: ልክራዊ

ማቲዎስ: ዘክርያስ

ዮሴፍ

የሴፍ: ገብረ: ማርያም:

ብርሃን: መስቀል

ተኃሠክ = ክርስቶስ

መርቆርያስ: ወልደ: ትንሹ

ኢጥሮስ: ስብሐት: ለአብ:

ዘወልደ: ማርያም:

ገብረ: መርሃዊ

መገቢ:

ስምዖን: ዘወልደ: ማር

በርከማ: ያም: ገብረ: ማ

ርያም

† H H C O : K M K : A H O H C
† K W K : H C N F N
H C N F N : O P K
H O A P : H O A P
N H P N : H O L H K A
† K P N : H O L : O P C P G O
U H T : W A N
K H K K A : K O A N
H C Y Z : P K
H O L : M H K A
K H K M N
H O L : K O A H
N N A P N : C H H
† H H C O : K M K : A H O H C
K K C P N

ገብረ: ክብር ገብረ: ክብር

ተክክር፡ ክብር ገብረ: ክብር

ገብረ: መገረገሪ ወቅዱስ

ቴዎድሮስ ሀብተ-ሙሉስ

ሠዎረ: ሠሎስ

ዘክርያስ

አቤብ: ዘክረ: ማርያም:

ስዎዶን: ተስፋ: ማርያም:

ዴስሐቅ: ዘክርያስ:

ዲዎ: መስቀል

ተክሎ: ሠሎስ

ዮሐንስ: ተስፋ: ማርያም:

አንጠሌዎን: አመድ ዮሐንስ:

ገብረ: ማርያም: ክብር

ተክክር፡ ክብር ገብረ: ክብር

Faint handwritten notes or bleed-through at the bottom of the page.

ተጠየቀ = መደረገ

የልክም = ጾቆብ

የዘርክ = ጣርያም

የሠራተ = ጣርያም

ገብረ = ጣካኤል

የሐንሰ = ጠንገተ ጣርያም

ዳንኤል = ሰውኤል

ተወልደ = መደረገ

ኢጥርስ = ጠንደማ ጣርያም

ፍራ = ሕፃን

ዘርክ = ገብርሃም

ጣካኤል

ተዘከረ = ገብርኤል ለገብርኤል

ገብርያም = ጣካኤል

ዐምደ = ገብርሃም

ገብርኤል

ዘ ተዘክሮው: አጠክ: ለአገላለጽ

አበሌ: ዘወልደማርያም ከ::

አብርሃም

አውሎስ: ስሎሞን:

ገብረ: ማርያም

ዘአዳናዲ: መገረልተማርያር

ዳጋ: ዘአብ

ናቅናኢል

ገለውድዮስ

አውሎስ: ስሎሞን::

ገብረ: መስቀል

ዲዲዮስ: ዘክረ: ማርያም:

ማሳጸፊት: ማርያም

ተዘክሮው: አጠክ: ለአገላለጽ

ዮሐንስ: ከ::

ኢ ጌ ጠ ጌ ስ

ገ ብ ረ : ወ ድ ላ ጌ

በ ብ ል ዳ

ደ ስ ሐ ቅ

ፊ ል ጸ ስ

ቶ ጌ ሠ ክ

ኢ ዩ ኢ ል

ኖ ብ

ቶ ክ ል : ጣ ር ያ ሞ

ኢ ስ ይ ያ ስ

ኢ ዮ ብ

ቶ ዘ ክ ር ወ

ኢ ብ ር ሃ ሞ

ቶ ወ ል ደ : ወ ድ ላ ጌ

ዜ ል : ገ ብ ር ኢ ል

IV ኢ ል ሃ ስ ።
 ተ ዘ ከ ር ሙ ፡ ን ል ዘ ኢ ።
 ሃ ር ቆ ስ ።
 ር ኢ ፡ ጸ ሃ ፡ ።
 ር ፀ ፡ ወ ፡ ፊ ፡ ል ።
 ወ ል ሂ ፡ ወ ሃ ፡ ፊ ፡ ።
 ሡ ኢ ፡ ከ ር ስ ተ ስ ።
 ሡ ኢ ፡ ከ ር ስ ተ ስ ።
 ሡ ር ሃ ።
 ሡ ር ፡ ል ሃ ፡ ል ።
 ሡ ፡ ገ ስ ር ኢ ል ።
 ሡ ስ ሃ ስ ።
 ጸ ፡ ሡ ፡ ስ ስ ።

† H H C O : 7 9 H h :

7 11 L : P h Y ::

7 11 L : k . Y h - n ::

7 11 O - Y - Y - n ::

k o - 9 L n ::

q . q P n ::

q n h q ::

n 11 5 q ::

k n h 5 4 C ::

h P ::

H C k : 7 11 C Y P ::

o n q h : o P k ::

h 11 n : k Y 7 ::

† H H C O : 7 9 H h :

P h h 7 : h C n q n :

ገብረ: ክርስቶስ

አብርሃም

ተወለደ: መደብን

ዛሬ: መስቀል

ከደረ: አብ

ተዘከረ: አብ ሌብ አብ ሌብ

ፍረ: መስቀል

አብ ጠፋኛ

የኛ ጥወለድ: መደብን

አንድ ሆኖ

ሂደት

ጠቅላይ ስም: መደብን

አንድ ጠቅላይ

ተወለደ

ቀሪ ሆኖ

አብ ሌብ

በክብር

ተከራካሪ ማለት ነው

የህይወት ጉዞ ላይ

ተከራካሪ ማለት ነው

ገብረ ጌዳዮ ስሙ ነው

ገብረ ጌዳዮ ስሙ ነው

ሀብተ ጌዳዮ ስሙ ነው

ስሙ ጌዳዮ ነው

የደብዳቤ ጉዞ ላይ

ስሙ ጌዳዮ ስሙ ነው

ተወልደው ለደብዳቤ

ብርሃን ለማግኘት

ስለሆነ ማለት ነው

እርሱ ለደብዳቤ

ዘመኑ ለጌዳዮ ነው

ተንክ = መደሳኝ
 በአጣጥብ ፡፡ መርቆሪዎስ ፡፡
 ጊዮርጊስ ፡፡ ዘቀኑ ከቋጥ፡፡
 ገብረ = መስተል ፡፡
 ገብረ = ጣርያዎ ፡፡
 አውሎስ ፡፡ ጠርሃን ፡፡ መስቀል ፡፡
 ኢጣሮስ ፡፡ ዘኢየሱስ ፡፡
 ዜና ፡፡ ገብርኤል ፡፡
 መሐሪ ፡፡ ክርስቶስ ፡፡
 ዘክርስቶስ ፡፡ ይስተቅ ፡፡
 ተንጠክ ፡፡ ክርስቶስ ፡፡
 ተዘክሮ ፡፡ አጣኝ ፡፡ ለአጣጥብ
 ገብረ = ጣርያዎ ፡፡ ተክ ፡፡
 ጣርያስ ፡፡ ገብረ = ጣርያዎ ፡፡
 አውሎስ ፡፡

ደንኢል

በደደን

እስጢጥስ

ጊዳስ

እስጢጥስ

ፍሬ፡ ወንቀል

በስልጥስ ስብሐት ለአብ

በኃይል፡ ወንጌል

ዘ

ገብረ፡ ጊርገሮ ተክ

ተዘክሮ፡ እግዚአብሔር

ዘክርያስ

ተወልደ፡ ወደሐይማኖት

ተክል፡ ሃይማኖት

ተክስተ፡ ገርሃኝ

ገብረ፡ ክርስቶስ

23
bis

20
P

ቀ ክብ: አጠፋ:
 ላይ ለ: ክርስቶስ: ወለተ
 ጠቀረዎት: ማርያም: ስ
 ና: ክርስቶስ: ስና: ወለተ
 ክርስቶስ: ርግባ: ለላላ:
 ሃብተ: ማርያም: ይስጠቅ: ዘላጅ: ስ
 ርዎ: ይኩሮ: ስና: ስና: ስና
 ይኩሮ: አምላክ:
 ዘማርያም: ዘሴ
 ላ: ወለተ: ጠቀረ: ሆ
 ቶ: ስና: ስና: ስና:
 አማኑኤል: ስና: ስና: ስና:
 ዋል:

I II III

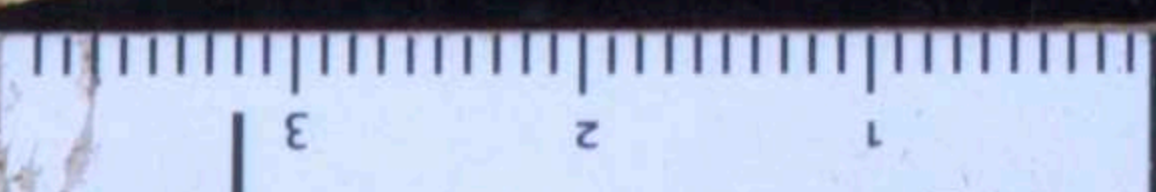

ተ ክሉ ሠ ሉ ከ

የ ሐ ን ከ ዘወላደ፡ ግ ግርጌም፡

ኢ ከ ጢ ፋ ግ ከ

የ ሐ ን ከ ዘወላደ፡ ግ ግርጌም፡

ተ ከ ፋ ፡ ኢ ገ ሐ ከ ዘወላደ

ኢ ከ ጢ ፋ ግ ከ

የ ሐ ገ ግ ዘወላደ፡ ግ ግርጌም፡ **ር ተ ክ ፡**

ተ ከ ክ ር ሙ ፡ ኢ ግ ጌ ጌ ፡ ለ ክ ግ ግ

ግ ግ ጌ ፡ ግ ር ገ ገ

ብ ር ግ ጌ ፡ ግ ጌ

ተ ወ ለ ጌ ፡ ሙ ገ ግ ጌ

ተ ክ ለ ፡ ግ ር ገ ገ

ግ ግ ጌ ፡ ክ ር ከ ገ ከ

ኢ ር ሙ ገ ከ

ሙ ከ

ጊዮርጊስ።

ተኔአ፡ ክርስቶስ።

ዮሴፍ።

ተኔጠአ፡ ወልደ።

ተኔጠአ፡ ወደሰፊ።

ተዘር፡ አዲስ፡ ለአገላለጽ።

ገብረ፡ ገርዮስ። ነ፡

ተኔጠአ፡ ወልደ።

አርክ፡ ከወገን ማርያም

ታዲያስ።

በርተሎሜያስ።

ኢልያስ፡ ከብሔር፡ ለአገላለጽ።

ገብረ፡ ወደሰፊ፡ ታዲያስ።

ተኔሰ፡ ወስቀል።

ገብረ።

P b F - n ❖
 P h f ❖
 H n r n ❖ ❖
 + H h c o : h o u h : n h n
 k z x c y n ❖ H H H P o y c p p o
 k - n c y f ❖
 7 - n z : h c n f n
 o c f n ❖
 k o c n ❖
 o c f c f n ❖
 7 - n z : h c n f n ❖
 + h n : w n ❖
 + o n x : o x y z ❖
 k o z ❖
 o h h : h c n f n ❖

ገብረ: ክርስቶስ: ትክ:

ቀዝኖ: ክላክ: ለእግዳር

ክስጢፋኖስ ማርያም
የሐንብ ማርያም

ክስጢፋኖስ

ገብረ: ጦርያዊ

ገብረ: ጦርያዊ

በደግላዎስ

ፋራ: ብርሃን

ኢወሎስ

ጣቲዎስ

በክላን ለመረ: ክርስቶስ:

ብርሃን: ጦስቀል

ገብረ: ጦርያዊ: ትክ:

ቀዝኖ: ክላክ: ለእግዳር

ñ-ñ ch-ñ: Λ ñ-ñ ❖

H ñ C ñ-ñ ❖

+ ñ M ñ: ñ C-ñ ❖

+ ñ M ñ: ω x-ñ ❖

P ñ-ñ ❖ ñ-ñ ch-ñ: Λ ñ-ñ

ñ C-ñ P ñ ❖

+ x-ñ ❖

+ ñ M ñ: ω x-ñ ❖

ñ-ñ C: ñ C ñ-ñ ❖

H ñ C P ñ ❖

ñ-ñ

H-ñ P-ñ C-ñ ❖ C-ñ-ñ:

18

+ H-ñ C-ñ: ñ M ñ: Λ ñ-ñ

M ñ ch-ñ ❖ 10

P-ñ ch-ñ ❖

P-ñ ch-ñ ❖

Decorative vertical line with red and black segments on the left margin.

ቶ ግ ስ ።

በ ር ተ ሎ ግ ም ስ ።

ኧ ው ሎ ስ ።

ው ስ ።

ዳ ግ ። 4 ገ ተ ፡ ግ ከ ኧ ል ።

በ ስ ል ም ስ ።

ኧ ር ኧ ።

ገ ግ ፡ ኧ ር ስ ቶ ስ ።

ዳ ም ፡ ም ስ ቶ ል ።

ቶ ስ ር ፡ ኧ ግ ግ ር ቶ ኧ

ፍ ሐ ኧ ስ ፡ ኧ ግ ።

ቶ ኧ ል ፡ ግ ር ፍ ም ።

ቶ ግ ም ስ ።

ቶ ኧ ሠ ኧ ፡ ኧ ር ስ ፍ ስ ።

ቶ ግ ም ስ ።

ወርሐ፡ ነርሰቶስ።

የወይ፡ ወስቆል።

ተጠዎቀ፡ ወደሐ፡

ቀለዎ፡ ነጠስ።

በርተሎሜዎስ።

ዘኔዎስ፡ ማፍቀ፡ ተክለ፡

ስዎዎ፡ ሃይማኖት፡

ተዘከሮ፡ አላክ፡ ለአገር

ደዎዎስ፡ ርቱክ፡

ኦሪያስ።

ቆራንዮስ።

ዘከየሱስ።

በዳዊል፡ ወስቆል።

አብርሃም።

ተጠዎቀ፡ ወደሐ፡

ታዲያስ ። ስብሐቱ ለአብ።

ኒቶዲያስ ።

ገብረ፡ ኢየሱስ ።

ቲያዲያስ ።

ታዲያስ ። ገርቲስ ።

ተዘከሮ ። ኢየሱስ ። ለአብ

ግርቶስ ።

በቶኤ ዘዘ፡ ክርስቶስ ።

ኢብርሃም ።

ፍሪ፡ ሐዘን ።

ሲዮዲያስ ።

ኢልያስ ። ተክለ፡ ሃይማኖት ።

ኢልያስ ። ወለ

ግሪፍት ። አሠሉስ ።

ተክለ፡ ግርቶስ ።

IV
፡
፡
፡
፡
፡

፡
፡
፡
፡
፡
፡

ሰ ምረ: ኢብ

ኢ ል ስ ስ

ተ ክ ለ: ሃ ደ. ማ ል ት

ሰ-ብ ሐ ት: ለ ኢ-ብ

ግ ት ግ ኢ ል

ጊ ሆ ር ጊ ስ

ጌ ጉ: ከወለደ: ማ ር ጊ ግ

ተ ክ ለ ት: ብ ር ሃ ጉ

ያ ስ ት-ብ: ከወለደ: ማ ር ጊ

ኢ ሆ ኢ ል

ተ ጉ ለ ኢ: ማ ሆ ጉ

ማ ጉ ስ ጉ ት: ማ ር ጊ ግ

ተ ክ ለ ሆ: ኢ ለ: ለ ኢ ለ

ክ ሐ ሆ ር ጊ ግ: ር ጉ ለ:

ማ ጉ ስ ጉ ት: ማ ር ጊ ግ

ፊፊፊ:ፍ ኧ

ኧ ኧ ኧ ር ሆ ስ

ገብ ረ:ሐ ፍ ር ሆ ኧ

ፍ ኧ ሐ:ፍ ር:ፍ ገ ማ ለ:

ፍ ኧ ሐ:ፍ ተፀ ለፀ ሆ ሆ ገ

ኧ ገ:ዘ ኧ ብ

ጸ ስ ሐ ቶ

ስ ፍ ረ:ኧ ሆ ሐ ስ

ኧ ር ፍ ሆ ስ:ፍ ሆ ሐ ገ ስ:

ገ ሆ ር ገ ስ:ፍ ተ ስ ብ ለ:ፀ ለ ፍ

ፍ ገ ር ኧ ለ:ፍ ር ቴ ካ:

ተዘ ካ ር ፍ:ኧ ማ ኧ:ፀ ኧ ለ ብ

ፍ ገ ር ኧ ለ:ፍ

ተፀ ለ ጸ:ሐ ማ ኧ

ጸ ኧ ኧ ለ:

H ስርዓት

ተክለ ለ፡ ሐዋርያት

ወርቅ ስርዓት

የዕቅድ ሐላፊ ማርያም

ኢልያስ

ገብረ ፡ ኢየሱስ

ስዊርስ

ተክለ ፡ ፡

ተክለ ስርዓት ፡ ኢየሱስ ፡ ለክፍለ ሰዓት

ኢየሱስ ፡ ሞት

ወልደ ልዩ ፡ የሐዋርያት

ገዢ ስርዓት ፡ ተክለ ሐዋርያት

ሐዋርያት ፡ ስርዓት ፡

ተወልደ ፡ ሐዋርያት

ስላሳ ፡ ለክፍለ ሰዓት

ገብረ ፡ ወልደ ስርዓት ፡ ተክለ ስርዓት

ገብረ: መንፈስ: ትዲስ

ሀብተ: ማርያም

ቀንጠላ: ክርስቶስ

ተክለ: ሃይለማርያም

በርከማ ክ::

ተዘክርዮ: ክግሌ ኦ: ለአጣጣር፡፡

ዲስሐቅ ተወልደ: መደባኛ

ዲስሐቅ የሐንሰ: የሐንሰ: የሐንሰ:

ተስፋ: አያሁስ

አሮጌ ኢየሱስ:

ዲየስቶሮስ ተጠምቀ: መደባኛ

ዘክርያስ:

ዘአዲዳዲ ገብረ: ማርያም

ገብረ: ድንግል

ቴዎድሎስ ክፍለ: ክርስቶስ:

ጸጋ : **ዘ ንብ** ፊት ለክብር ፡ ለክብር ፡
ጊ ዘ ን ል ፊት
ዘ ንብ ርሃ ዋ ፊት
ተዘክሮ ፡ **ንዛ ንብ ርቲክ** ፡፡
ሊ ቀ ያ ስ ፊት ወልደ ፡ ደዌ ፡
ዘ ር ን ፡ **ንብ ርሃ ዋ** ፊት
በ ር ያ በ ስ ፊት ገብረ ፡ ክርስቶስ ፡
ገብረ ፡ **ሐ ዋ ር ያ ቶ** ፊት
ጣ ላ ፀ ን ተ ፡ **ሠ ለ ስ** ፊት
ካ ር ካ ር ዮ ስ ፊት ስሎሞን
ተ ክ ለ ፡ **ንዛ ን** ፊት
ን በ ጢ ፋ ያ ስ ፊት
ገ ላ ወ ደ ዮ ስ ፊት
ተ ን ሠ ን ፡ **ክርስቶስ** ፊት
ን ዋ ሐ ፡ **ለ ጽ ዮ ን** ፊት

ጸግቲዎስ

ተዘክሮ፡ ኧላክ፡ ለአግብርቲ

አልዳዘር፡ ሰሎሞን፡ ነ።

ሲለስ፡ ወልደ፡ ዲዊተ፡ ማታያስ፡

ተክለ፡ ግርዮሞ፡ ኧላክብ።

ኢየሱስ፡ ሞአ፡ ጳውሎስ

ተወልደ፡ ሕዳኝ፡ ኢ

ኢዮብ፡ ዘክረ፡ ማርያም።

ስዎዎን፡ ዓምደ፡ ሥላሴ፡

በረድኤተ፡ ለዑል፡

ተስፋ፡ ሥለኤ፡ ኧላክርሃም

ግብረ፡ ግርዮሞ፡

ግብረ፡ ኢየሱስ፡

ዘዳለዋ፡ ግብረ፡ ማርያም፡ ነ።

ተዘክሮ፡ ኧላክ፡ ለአግብርቲ

ተከብረክ: መደብ ላኝ

ኢየሱስ ክርስቶስ

ዘርእ: ክብር ሃም

አቡናብር

ፍሬ: ክርስቶስ

ክብር: ለክብር

ክብር: ለክብር

ገብረ: ግርዖም

ቴዎድሮስ: ክብር: ለክብር

ዘርእ: መስቀል

ጌቶጦር

ዘደምደም ክርስቶስ

12

ተዘክሮ: ክብር: ለክብር

ገብረ: አምላክ

ግብር: ክርስቶስ

ኢየሱስ ጭርቶኝ

ኢየሱስ ጭርቶኝ ሃጠተ፡ ለሀሳብ፡

ኢየሱስ ጭርቶኝ ወልደ፡ ዳዎት

የዕቅድ ጭርቶኝ

ገላው ደግኞኝ

ገላው ፡ ክርስቶስ

ገላው ፡ ኢየሱስ

ብርሃን ፡ ሞት

ፍሬ ፡ ክርስቶስ

ደንኤል

ተዘክር፡ ክግሥት ፡ ለክግሥት

ጌላ ጸንቶ ህ፡

ክግሥት ሞት

ገላው ፡ ክርስቶስ

ደስሐቶ

ገላውድ ዮሴፍ ስጋ

ገብረ: ክርስቲስ ስጋ

ተክለ: ጠርፍ ስጋ

ክርስቲስ: ስጋ ስጋ ስጋ

ገላውድ ዮሴፍ ስጋ: ስጋ ስጋ

ዮሴፍ: ስጋ ስጋ ስጋ

ጠርፍ ስጋ: ስጋ ስጋ ስጋ

ስጋ ስጋ ስጋ: ስጋ ስጋ ስጋ

ተክለ: ስጋ ስጋ ስጋ

ክርስቲስ ስጋ: ስጋ ስጋ ስጋ

ስጋ ስጋ ስጋ: ስጋ ስጋ ስጋ

ተክለ ስጋ: ስጋ ስጋ ስጋ

ስጋ ስጋ ስጋ: ስጋ ስጋ ስጋ

ዮሴፍ ስጋ: ስጋ ስጋ ስጋ

ክርስቲስ ስጋ: ስጋ ስጋ ስጋ

ጊ ጥ ር ጊ ከ።

በ ከ ል ጥ ከ።

ኦ ኑ ዳ ቱ ዎ ከ።

ዳ ን ኤ ል። *ገገገገ ለለገ*

ጊ ጥ ር ጊ ከ።

ዘ ጎ ር ጎ ር ጥ ከ።

ተ ዘ ከ ር ር። ኦ ዳ ዳ ። ለ ኦ ጎ ጎ ር ቴ

ቀ ል ዎ ን ጠ ከ። ከ።

ዎ ህ ር ከ። ዳ ን ጎ ል።

ቀ ል ዎ ን ጠ ከ።

ጠ ቴ ዎ ከ። *ኢ 1/2 ዎ ከ*

ተ ከ ለ ተ። ጎ ር ጎ ን።

ተ ከ ለ። ጎ ር ጎ ጥ ።

ዘ ር። ጎ ጎ ር ኤ ል።

ጠ ጥ ቴ ዎ ከ።

በርናበስ

አውሎስ

ተክለ: ማርያም

ጌላውና: ተክለ:

ተክለ: አላጌ: በአላጌ

ጠጥተዎስ

ገላውደዮስ

ብስደ

የሐንስ: ተወላደ: መደገን:

ካርካርዮስ

ቶማስ: አውሎ:

ተደዎስ

ደስሐቅ

ተጌሠአ: ክርስቶስ

ስዎሪ: ክርስቶስ

ከደ 3 ያ ስ ። ስጦላሐቶ፡ ለአጎ

ገብረ፡ ክርስቶስ ።

ዘገብረ፡ ወ 3 ፈ ስ ። ቀዳ ስ ።

ተዘክሮ፡ ክግዚኦ፡ ለአጎ ገብ

ገብረ፡ ክርስቶስ ። ርቲ ስ ።

ሮ ግ ሮ ስ ። ጥ፡ ወ ል ሄ ፡ ሀ ሀ ሄ ፡ ገ ፡ ወ ል

ግ ር ቶ ስ ። ሄ ፡ ለ ሀ ላ ሣ ሄ ፡ ወ ል ሄ ፡ ሄ ሀ ሀ ሄ ፡

ወ ር ቶ ር ሮ ስ ። ጥ ፡ ክ ለ ፡ ሄ ሄ ፡ ሀ ሀ ሀ ሄ ፡

ኢ ጥ ሮ ስ ። አ ስ ቶ ኦ ፡ ሄ ፡ ገ ፡ ግ ል ፡

ክርስቶስ ። ተ ስ ፋ ፋ ።

ኢ ጥ ሮ ስ ። ጥ ሳ ስ ፡ ሀ ሀ ላ ሣ ሄ ፡

ጊ ሮ ር ጊ ስ ።

ዘ ሮ ለ ሞ ። ወ ር ሞ ስ ።

ኢ ለ ያ ስ ። ግ ሳ ስ ፡

ገብረ፡ ክርስቶስ ።

ቲ ያ ግ ሉ ከ

ተዘክሮሙ: ከሐዘኑ: ለክላክ

ከ ያ ያ ን **ርቲ ካ:**

ከ ለኒ ቶ ከ **ዘወገደ ማርያም**

ይዘራ **ዘወገደ: ማርያም**

ሀብተ: ለ ሉ ከ **ም: ንጥ**

ጽንዕት: መ ከ ቶ ለ **ክ: ወክ**

ገብረ: ክርስቶስ **ባ ሲ:**

ከንብቶሞ

ክብርሃሞ **ዘወገደ ማርያም**

ዘሐዋርያት

ዮሐንስ **ዘወገደ: ማርያም**

ሉቃስ

ሙከ **ብርቲ ካ:**

ተዘክሮሙ: ከሐዘኑ: ለክላክ

ኢስጢፋኖስ ✠ 2471

ተስፋ: ጽዮን ✠

መርቆርዮስ ✠ ዘወልደ: ጣ

መ: ልክ ጺጺት ✠ ርዳሞ:

ጣቲዎስ ✠ 272:

ብርሃን: ሞክ ✠

ቶማስ ✠ ወልደ: ቲንሣኤ:

ገብረ: ሐዋርያት ✠

ድምያኖስ ✠ ገብረ: ከምሳክ:

ኢርዎያስ ✠

መስቀል: ቤዛኒ ✠

ዘክርያስ: መሐሪት ✠

✠ ዘክር: ኢሳይ: ለክግብር

ኢዎን: ጣርያ ✠

ገላውድዮስ ✠

ወ ደሳኝ ፡ ተስፋ ፡ ነ፡

ቲ ወ ግ ለ ስ ፡ ዕ ግ ቀ ፡ ለ

ተ ክ ለ ፡ ብ ር ሃ ፡ ለ ሀ ፡

ገ ብ ረ ፡ ለ ለ ስ ፡

ደ ወ ሃ ር ስ ፡ ከ ግ ቀ ፡ ማ

ተ ክ ለ ፡ ወ ፊ ረ ለ ፡ ር ሃ ም

ከ ለ ሩ ቶ ስ ፡ ከ ም ሆ ፡ ግ

ዘ ክ ር ስ ቶ ስ ፡ ሃ ግ

ተ ክ ለ ፡ ሃ ሆ ግ ር ጉ ፡

ሉ ታ ስ ፡ ር ቲ ክ ፡

ተ ዘ ክ ር ም ፡ ከ ግ ስ ፡ ለ ክ ግ ለ

ተ ክ ለ ፡ ለ ለ ስ ፡ ከ ም ሆ ማ ር

ከ ለ ር ሃ ፡ ሃ

ሃ ስ ቶ ግ ፡

ጊ ሃ ም ር

ሃ ስ ቶ ግ ፡

ጊ ሃ ም ር

ከሙኤል

በብሔር ለአብ

አብርሃም ሕብተ፡ጽ

ፊልክስ ፆ፡ ስመርብ

ገብረ፡ ክርስቶስ

መርቶሮስ ስመርአብ፡

ዘክርያስ ካናፍሪ፡ ኢየሱስ

ተወለደ፡ መደሳለኝ

ተዘክሮሙኤል ለአብ

አንጦንስ ርቲክ፡፡

መታርስ እንቁላር

ዘርአ፡ መስቀል ሃም

በርዳባስ ማርያም

ኖብ ምግብ፡ እመ

አሙሎስ ካናፍሪ፡ ኢየሱስ

ተክለ ለ: ጣርያዎ ቆ 90::

ፊልሎ ሩ: ግምድ: ግርግር

አግቶኝ: ወልድ: ጊዮርጊስ:

ዮሐንስ: ግዛት: ግር

ተስፋ: መስቀል: ገም:

አንቲሎስ: ቆ

ተዘክር: አዲስ: ለአግባብ

ገብረ: መስቀል: ተክ:

አብርሃም ቆ

ሃብተ: ጽዮን: ግምድ: ግ

ስምዖን: ግም:

ቀሌ ምዕራፍ ስ

ቲዎድርስ: ቆ

ተጠምቶ: ግድግዳ: ቆ

ተወልድ: ግድግዳ: ቆ

ኢጥሮስ

ሀብተ፡ግርዖም

ተክለ፡ወንጌል

እንቆም ርቱክ፡፡

ተዘከሮ፡አገሉክ፡ለአገብ

ዘሩሩኤል

ጊዮርጊስ

ገብረ፡አርአያስ

ኢየቁም ፡፡ ጠርፋ፡መስቀል፡፡

አስጢፋኖስ

ዳንኤል ፡፡ ዘወሲደ፡ግርዖም

ኢስጊያስ

ዳንኤል

መቼርስ

ጽንዕት፡መስቀል

ኒቶ ዲ. ሞ ስ

ገገ ወ ደ ሞ ስ ከ::
ተዘ ስሮ ሞ: ከላዚ ከ: ለ ከ ገገ ስሮ ቲ

ከ ስ ማ. ፋ. ሞ ስ

ከ ሞ ስ. ስ: ሞ ከ

ተ ወ ለ ደ: ሞ ደ. ላ ን

ተ ክ ለ: ስ ማ ስ ት

ከ ፋ. ራ ሞ

ሞ ስ ገገ ራ: ሞ ስ ቀ ለ

ከ ሞ ደ: ስ ወ ለ ደ ማ ር. ሞ ስ::

ገ ስ ራ: ማ ር ሞ

ስ ለ ማ: ሞ ክ ሌ. ስ ቲ: ማ ር. ሞ ስ

ዘ ፋ. ፋ. ከ ለ

ከ ሞ ኒ: ሞ ክ ሌ. ስ ቲ: ማ ር. ሞ ስ::

ተ ን ለ ለ ከ: ክ ር ስ ሞ ስ

ማርቆስ ፡፡ ዘመን ጌል ፡
 ዲግሎስ ፡፡ ጸጋ ፡ ተገሣኤ ፡
 የሐንድ ፡፡ ገብረ ፡ ክርስቶስ
 አሮጌ ፡፡ ተሰፋ ፡ ሚካኤል
 አብርሃም ፡፡ ሃሎ ፡ ክርስቶስ
 ኢስጢፋኖስ ፡፡ ገብረ ፡ እ
 ኢየሱስ ፡፡ ገድሮዎስ ፡
 ገብረ ፡ መገረብ ፡ ቅዱስ ፡፡
 ሐዘን ፡ ጽዮን ፡፡
 ... ጠዋቱዎስ ፡፡ ... ርቱክ ፡፡
 ተዘክሮ ፡፡ ኢየሱስ ፡ ለአባብ
 ዘኖላዎ ፡፡ እምደ ፡ ሥለሌ ፡
 ኢብራካሮስ ፡፡ ተሰፋ ፡፡ 2
 ጸጋ ፡ ሠሎስ ፡፡ ፑርጊስ ፡
 ገብረ ፡ ማርያም ፡፡

ገብረ: መድሃኒት

ጊዮርጊስ: በጠቅታ: ለአብ

ቴዎድሮስ: ተክለሃይማኖት:

ለኢሳይያስ: ጽዮን: ወልደ: ሃይማ

ገብረ: ዋሕድ: ኖት: አም

ተንግሥት: ክርስቲያን: ጳጳስ:

ጠ. ዋሕድ: ክርስቲያን: ክርስቲያን:

ክ. ለክ. ስ. ተክ:

ተክሮስ: ክርስቲያን: ለክርስቲያን

ጊዮርጊስ: ክርስቲያን: ለክርስቲያን

በኃይለ: ጽዮን:

ገብረ: ሐዋርያት:

ክ. ሃይማኖት: ማሳደራ: ክርስቲያን:

ክርስቲያን: ገብረ: መድሃኒት:

ሃይማኖት: ገብረ: ጽዮን:

በብሔር፡ ለእኩል

በደብዳቤ፡ ለሰጣችሁ

መርቆርዮስ

ገብረ፡ ማርያም

መልክ፡ ጌጌት

ዘኢልያስ ፡ ፊት ፡ ክፍለ

ተዘክሮ ፡ ክፍለ ፡ ለእኩል

በደብዳቤ ፡ ተከፋጽሞ

መቀበሉ ፡ ጌጌት ፡ ክፍለ

ክርስቶስ ፡ ማርያም

ገብረ ፡ ክርስቶስ

ተክለ ፡ ስላሳት

ዳጌራት ፡ ወልደ

መልክ ፡ ጌጌት

ሐዘን ፡ ገብረ ፡ ክርስቶስ

ወርቆርዮስ

ጸጋ፡ ክርስቶስ

ዮሐንስ

ተገሠጸ፡ ወደሐን

ተከሰተ፡ ክፍሉ፡ ለአገላለጽ

ጳውሎስ

ዐሠራተ፡ ግርዮስ

ኢቶዲዮስ

ግሰኤል

ወሲ

አብርሃም

ገብረ፡ ግርዮስ

ሂናክ

ስለግ

አቶናስዮስ

ደ ስ ሐ ቅ

ኢ ወ ሉ ስ

ተዘክሮ ወ ፡ ክግሊ ኦ ፡ ለክግላ

ሀብተ ፡ ጽዮን ፡ ርቱክ ፡

ለኋላ ልክ

ጣቲዎ ስ ፡ ክግሊ ፡ ክግሊ ፡

ጣርቆ ስ ፡ ገብረ ፡ ክርስቶ

ዮናታን ፡ ሠሐለ ፡ ጣርያ

ገብረ ፡ ሐዋርያት ፡ ም ፡

ታዲያ ስ ፡ ዝክረ ፡ ጣርያም ፡

ጊዮርጊስ ፡ ገብረ ፡ ክርስቶስ ፡

ቮዝ ራ ፡ ስነ ቃል ፡

ክግሊ ርሃዎ

ብርሃን ፡ ዎክ ፡

ዘክንባቶ ዎ ፡

✠ **ተዘክሮ፡ ጳጳሱ ፡ ለክግብር**
በብሐቶ ፡ ለክግብር **፡ ቴ ክ ፡**
ካርካርዮስ **፡** ከገርገሮ ፡ ከገር
በብሐቶ ፡ ለክግብር **፡** ጠም ፡
ዘኖ ለዊ **፡** ከገርገሮ ፡ ከገርገሮ
ሊቃኖስ **፡** ሆከን ስ ፡ ሆከን ስ ፡
ያዕቆብ **፡** ሆከን ስ ፡ ጠር፡
ቴዎድሮስ **፡** ገጠ ፡ ጠር፡
ገብረ ፡ ማርያም **፡** ጠር፡
ኢስጢፋኖስ **፡** ይኸ
በሐረ ፡ ጽዮን **፡**
ዮስጣቲዎስ **፡**
ይስሐቶ **፡** **ክ ፡**

✠ **ተዘክሮ፡ ጳጳሱ ፡ ለክግብር**
ኢልያስ **፡** ከምደ ፡ ማርያም ፡

ተ ኃሠ ኡ = ክርስቶስ

ገብረ = ጊዮርጊስ

ተ ኃሠ ኡ = ክርስቶስ

ተ ኃሠ ተ = ብርሃን

ኢ ኢ ፋን ዮስ = ጠራ፡ ድንጋጌ ግል

ዐሠራተ = ግርዖት

ገብረ = ክርስቶስ = ጠራ፡

ግብርኝ = ድንጋጌ

ግብርኝ = ጠራ ሌ ሌ ጠራ፡

ግርብኝ = ጠራ፡ ድንጋጌ ግል፡ ጠራ

ፋስታስ = ድንጋጌ፡

ተዘክሮ = ኢየሱስ፡ ለአባቶቹ

ተጠየቀ = ዐድላን

በርሩበስ፡ ገብረ፡ ክርስቶስ፡

ተክለ = ግርዖት

ኢ ወ ሎ ስ
ወ ር ቆ ር ሦ ስ
ፆ ቆ ብ ወ ል ይ ፡ ፖ ሩ ር ር ስ ፡
ወ ሞ ረ ፡ ወ ሎ ስ

ዘ ክ ማ ኒ ኒ ል
ኢ ወ ሎ ስ ፡ ኢ ወ ሎ ስ
ቶ ስ ፋ ፡ ጽ ሦ ፖ

ዘ

ገ ብ ረ ፡ ኢ ሞ ላ ክ
ጽ ፖ ስ ፡ ወ ስ ቆ ል ፡ ክ ፡

ተ ዘ ክ ር ር ፡ ክ ማ ኒ ፡ ል ክ ማ ር ቆ

ቲ ሞ ሩ ር ስ ፡ ሆ ስ ር ር ፋ

ወ ር ቆ ር ሦ ስ ፡ ሆ ስ ር ር ፋ

ኢ ቢ ሞ ስ ፡ ገ ብ ረ ፡ ማ ር ሞ ፡

ሀ ብ ተ ፡ ወ ሎ ስ

ፊ ቆ ሞ ር ፡ ሆ ስ ር ር ፋ

ፕፋፍፋ

ገላውደያስ

ተወልደ፡ ወደላኒ

ገብረ፡ ጳጳሳ

አንበቆ

አስጠፋናስ

ዘክርያስ

ተዘከሮ፡ አጠራ፡ ለአገብር

ስፍንያስ ፀኅቅ ተክ፡፡

ገብረ፡ ጳጳሳ

ጊዮርጊስ ፀኅቅ

ዘክርያስ ፀኅቅ

ስወል

ተክላ፡ አያኩስ

ተወክሪጠስ

ኢ. ል ያ ስ

ሀ. ብ ተ: ገ. ብ ር ኢ. ል

ዘ ክር ያ ስ

ኢ. ያ ስ

ዘ ተ ስ. ብ ክ: ወ ድ ላ ን

ተ. ዘ ክር ወ: ኢ. ላ. ኢ: ለ ክ ላ. ብ

ገ. ብ ር: ኢ. ር

የ ሐ ን ስ

ተ. ድ. ወ ስ

ገ. ብ ር: ኢ. ር

ስ ል ዋ ድ ስ

ስ ቡ ሕ: ኢ ዋ ለ ክ

ተ ክ ለ: ብ ር ሃ ን

ያ ራ ድ

ገ. ብ ር: ላ ር ያ ወ

ጊዮ

ወናኪ

ቃ ጊ ወንጌ ገርቲካ

ተዘከሮ: አዲስ: ለአገ

ዜና: አዋርያት

ሮግኖስ

ሮግኖስ

አንቀጣጠ

መክሲኖስ

ዲዮ: ለጽድቅ

ሉብ 490:

ገደ: ለአ

ሉብ 490:

ሳይኤል

ሉብ 490 ለ:

ሠቅጣር

ናጦቴ: ወልደ:

ሠቅጣር

ደዋት:

ደዋያኖስ

2 F C 2 n

+ H n C o : h n k : n k a

H n C y n : n C t h :

+ z w k : n C n r n

n C n r n : + n k z

t o x c n

7 n l : o x a z

+ n a : n C y p : n C h r a

o n h p n : h r u

c n : n C h r o : h r u

+ n a : o z r a

n a o z t : n C y p

k o n n

H n C t n o p n : n C t h :

+ H n C o : h n k : n k a

ተክሉ ለ፡ ወንጌል
 ተክሉ ለ፡ ጥሕፍ
 በርተሎሜዎስ
 ገብረ፡ ወንጌል
 ይህ ሐቅ ፡ ወልደ፡ እ
 ጸጋ፡ ዘክብ ፡ ክጢ፡ ፋዮስ፡
 ተሰፋ፡ ኢየሱስ
 ካራኅስ ፡ ወልደ፡ ጊዮ
 ቱዎድሮስ ፡ ርጊስ፡
 ስዎረ፡ ክብ ፡ ዘወንጌል፡
 ኢሮን ፡ ደ፡ ጠርክትስ፡ ጭስ፡
 ስርዖል ፡ ተክ፡ ጥሕ፡
 ተክሎ ፡ ክብ ፡ ለክብ
 ዐብደደ ፡ ርተክ፡
 ይህ ክር ፡ ጌደል፡ ጠርክ
 ጭስ፡

የ ከ ደ. . . ተወ ሰደ: መደ ሳን:

ክ ወ ሊ. . . ተጠ ምቀ: መደ ሳን:

ጫ ል ስ. . . ደመ: ክር ሰቶ ስ:

ገ ዮ ስ. . . ህላዌ: ክር ሰቶ ስ:

በ ርተ ሎ ጫ ዎ ስ. . .

ሀ ብተ: ሠ ሎ ስ. . .

መ ስቶ ል: ሰ ሊ ዘ ሳ. . .

ኢ ር ዎ ያ ስ. . .

ያ ራ ደ. . . ክ ል: ክር ሰቶ ስ:

ቶ ጫ ስ. . . ስጠ ለ: ዎ ማ ስ:

ተ ዘ ክ ር ዎ: ክ ጫ ኦ: ለ ክ ግ ብ ር

ተ ክ ለ: ዋ ሕ ደ. . . ተ ክ:

ሠ ዎ ራ: ክ ር ስ ቶ ስ. . .

ገ ብ ራ: ዋ ሕ ደ. . .

ተ ክ ለ: ጫ ር ያ ዎ. . .

ጠክረ: ጣርያ ም: ፅንቀ: ለሀላ ል:

ፊንሕሽ: ሀጠተ ትንህኤ:

ኤቆራዎ: ወልደ: ትንህኤ:

ተንህኤ: ክርብቶሽ:

ኪዳነ: ዎሕረተ:

ጊዮርጊስ:

ጣ. ክኤል:

ኤቆራዎ:

ጠክረ ስያሽ:

ተክክር: ክክኤ: ለክግ

ጣርያ ስ:

ጠርቶህ:

ጠርኤ: ጽዮን:

ወርፀ: ወንጌል:

ተወልደ: ወደላን:

ተንህኤ: ክርብቶሽ:

ክርያ:

ተኃጠክ: ብርሰቶስ

ጠየረ: ልዑል

ዜና: ገብርኤል

ዘክርያስ

ክርኅያስ: ዘወልደ: ማር

አገ: ዘአብ: ያም: ምስኪን

ተክርኅካል: ልአማር

ገብር: ዋሕደ

ገብረ: ኢየሱስ

ገለውደቶስ

አውግሪስ

ዲዲዎስ: ያም: አም

ደስሐቆ: ልክ: ምስኪን

ባብናዲ: ኃ:

አስክናፍር

ከ ም

ዘርኦ: ኦብርሃም

መስቀል: መዋኦ

አዘብ: ጽዮን

ተዘካር: ኦሚኦ: ለአግብር

ምክህ: ክርስቶስ

ተክለ: ሃይለማርያም

ጊዮርጊስ

ተክለ: ግርዖም

ሀብተ: ሠሎሞን

መስቀል: ምኦ

ግላፀንተ: ግርዖም

ዮስጣኦስ

ኪራክ

ኒቆሎም



ዘ እ ደ ና ይ

ዘ እ በ ክ ለ ዝ

ተዘካሮ መገናኛ ለእኔ

እ በ ጠፋ ና ስ

ፋ ራ ፡ ያ ና ጠ ስ

እ በ ጠፋ ና ስ

ጠ ቲ ያ ስ

ኢ ያ ሱ

1877

ዜ ና ፡ ገ ብ ር ኢ ል

ገ ብ ር ፡ ና ዝ ራ ዩ

ብ ር ሃ ኒ ፡ ጠ ስ ቶ ል

ጠ ር ቶ ስ ፡ ዘ ጠ ገ ካ ኢ ል

ዳ ን ኢ ል ፡ ዘ ሠ ለ ኤ

ዘ ራ ፋ ኢ ል ፡ እ ያ ራ ያ ስ

ተ ክ ል ፡ ሠ ለ ስ

ተዘክሮሮ: ኧህከክ: ለክ
 ኧ ዮ ብ: ግብርተክ:
 ኧ ኧ ብቶ ም: ኧ ሞሬዎስ:
 ሞ ኧ ሌ: ክርስቶስ:
 ተ ኧ ሠክ: ሞ ደላኧ:
 ስ ሞ ኧ ል: ሞ ሐኧስ:
 ሞ ሐ ሌ: ክርስቶስ:
 ክርስቶስ: ኧ ሞ ለክ ኧ:
 ገብረ: ክርስቶስ: ስ: ስ:
 ደ ስ ሐቶ: ስ ሞ ገላ. ስ: ቶደ)
 ግላ ምኧተ: ግርዮም:
 ጸጸ: ሠ ለ ስ: ስ ሞ ገላ. ስ:
 ዌ ሞ: ለ ጸ ደቶ: ቶደስ:

ተዘክሮሮ: ኧህከክ: ለክ ግ
 ዘክርዮስ: ስርተክ:
 ሞ ለ ሞ ስተ: ክርስቶስ:

ዘ ግ ላ ክ ኢ ል

ገ ብ ረ : መ ስ ተ ል

ኧ ን ድ ር ያ ስ

ኧ ድ ር ያ ስ

ተ ስ ብ ክ : መ ድ ዳ ን

ዘ ስ ግ ስ : ዘ ክ ረ : ግ ር ያ ም :

ገ ብ ረ : ር ዘ ሆ ዊ

ተ ክ ል : ወ ን ጌ ል

ዮ ሐ ን ስ : ሃ ብ ተ : ግ ር ያ ም :

ፊ ል ኧ ስ

ተ ክ ል : ግ ር ያ ም

ተ ክ ል : ኧ ብ :

ተ ዘ ክ ር ም : ኧ ግ ሲ ኧ : ለ ኧ ግ ብ ር ቲ

ዮ ስ ዪ : ክ :

ተ ን ሠ ኧ : ክ ር ስ ቶ ስ

ጠ. ጥ ተ ዎ ስ

ጸጸ ጠ ሌ ዎ ጸ

ሲ ራ ክ ፡ ፡ ተ ገ ጸ ፡ ገ ር ሠ ቶ ሠ

ሠ ጥ ራ ፡ ጸ ጥ ሱ ስ

ተ ጸ ሠ ጸ ፡ ጭ ድ ሳ ጸ

በ ክ ጥ ስ

ገ ብ ራ ፡ ጭ ር ጥ ጥ

ፍ ራ ፡ ጭ ሳ በ ር

ሠ ራ ቀ ፡ ብ ር ሃ ጸ

ለ ጸ ክ ፡ ጸ ጥ ጸ

ሀ ብ ተ ፡ ገ ብ ር ጸ ሌ

ዘ ጸ ጭ ቶ ጸ ሌ

ተ ዘ ክ ር ጭ ፡ ጸ ጭ ጸ ፡ ለ ጸ ጭ ብ ር ቶ ክ ፡

ቶ ር ስ ስ

ጸ ዘ ቶ ር ፡ ስ ገ ራ ፡ ጭ ክ ጸ ሌ ፡

ሀ ብ ተ ፡ ሠ ሉ ስ

ዘ ር ሕ ፡ ሕ ብ ር ሃ ሞ

ኪ ት ፡ ወ ል ይ ፡ ሃ ይ ማ ያ ት ፡

ጂ ስ ኪ ል ፡ ዘ ክ ረ ፡ ማ ር ያ

ኢ ዮ ብ ፡ ዘ ክ ረ ፡ ማ ር ያ

ዮ ኪ ፍ ፡ ዘ ር ኢ ፡ ዮ ጠ ሃ ከ ፡

ቢ ፋ ሞ ን

ገ ብ ረ ፡ ሞ ስ ተ ል

ገ ብ ረ ፡ ማ ር ያ ሞ

ዘ ተ ክ ል ፡ ማ ር ያ ሞ

ተ ዘ ክ ር ሞ ፡ ሕ ግ ሕ ፡ ል ሕ ግ ብ ር ተ ክ ፡

ቦ ነ ፍ ረ ፡ ጽ ዮ ን

ተ ር ቢ ል ስ

ዩ ሠ ራ ተ ፡ ማ ር ያ ሞ

ኢ ሞ ር ስ

HCk: X P 3

W. N. kh A o o o: h 4 k:

W. N. n n h t: A k n:

P b F n 9 X 4: HC n F h:

n h t: L: X P 3

k n m 4 G n

h A O o d a q t: o o n p d:

Y C O o o d h h: k n n l:

† H h C o: k q h k: A k q n C t h:

n 4 p 3 o A t: m h t:

q n L: k P A h

† n 4: o n p d

q n L: P 3 q d

X n h F

n C n O

ገብር: ጊር

እብር ነር ከ

ሀብተ: ሠሉ ከ

ብፁዕ: ዘኅረ ይኑ

ዘእጾ ሩ: ጊ

ኢ ወ ሉ ከ

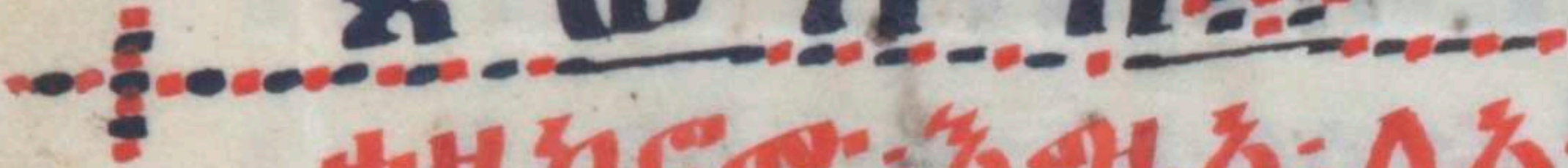

ተዘኑር: እብር: ለእብርተኑ:

ጣላፀንተ: ጣርያያ

ቶ ጣ ከ: ሣህለ: ጣርያ

ጣተያ ከ:

ሠያ ረ: ጣ ከ ቀ ለ

በኑ ከ: ሣህለ: ጣርያ

በረድ ኤተ: ለዑ ለ

ተክ ለ: ሐዋርያት

ከኅ ኑ ሪ: ሣህለ: ጣርያ

ω C θ : α φ C ρ τ

ρ α ζ η : σ ρ ρ ρ ρ : η C

η η C ρ η : α φ α :

η η ζ ζ ζ Δ

α η η C : ζ α η ζ : Δ ζ α η C α η :

ζ α η C ρ φ : η σ ρ C ρ ρ ρ

α η C : η C η φ η

α η C : ζ φ α η

α C : ζ C : α φ α : η C α φ α :

σ τ φ η : α ζ α : ω Δ ρ :

ρ ρ η : σ ζ φ : α ρ ρ ρ : ρ ρ τ

η σ ζ Δ : λ ρ ρ : μ α η : η ρ ρ

ρ φ ρ ρ η : ζ ρ ζ : σ ρ C ρ ρ ρ :

η σ ζ Δ : η μ α η : α ρ ρ ρ :

η φ : μ α η : σ C σ ρ :

η φ : η μ α η : η η ζ : μ α η :

η φ : ρ ρ ρ : ρ ρ ρ ρ :

ጠርቆስ

ዳንኤል

ተዘከሮ: ኦሚኦ: ለኦሚኦ: ጠርቆስ:

ጠፀፀ: ዘኅረዮ

ኦንጠንስ

ኅርኅርዮስ

ተጠዎተ: መድሃን

ኪሮስ

ገብረ: ናዝራዊ

ስዎዎን: ኦጦ ደ: ጸዮ

መታቢስ

በኪዎስ

ገብረ: መስታል

ኦስጠ. 4ኛስ

ተንጠኦ: ወልደ

† H H C O : K H K : A K O O C †

Σ Π Δ Φ ❖ H

Ω C Θ : K P H Π ❖

Σ Σ P Π ❖

Σ P Σ Δ ❖

Ω C Θ : H P C P † ❖

Σ Δ Z P P Π ❖

H O H Σ Δ ❖

U Π † : O C P P ❖

Σ Δ P H C ❖

Σ Z Σ Δ ❖ : λ ρ ο υ : ι ω η θ :

O T P Π ❖ H P O O Δ :

H P O ❖ ❖

† H H C O : K H K : A K O O C †

Σ P Σ Δ ❖ H

ገርገርጥስ

ብልፋጥስ

ተወልደ፡ ወ ድላገ

ዐቢይደ

እንደርሃስ

ሲኖዳ ፡ ህንጻ፡ ክርስቲያን፡

ፋራ፡ ቅዱስ ፡ ግብርና ክርስ

ቲሃራ ፡ ህንጻ፡ ክርስቲያን፡

ሉቃስ ፡ ግብርና፡ ድንግል፡

አቢብ ፡ እንቁ፡ ማርያም

ሮሳኖስ ፡ ሐዘን ፡ ገብርና

ተዘክሮ፡ እግዚአብሔር ፡ ለአገራት

ዲጥስቶሮስ ፡ ክ፡

ተክለ፡ ግርሃም

በርናስ

ተ ገ ገ

ዘ ል ዐ ል

ሀ ብ ተ ፡ ግ ር ሃ ሞ

ዳ ሞ ፡ ወ ን ጊ ል ፡ ተ ስ ለ ፡ ሃ ይ ግ

ዕ ዝ ራ

ገ ገ

ተ ሞ ገ ሎ ስ

ተ ሞ ገ ሎ ስ

ሂ ኔ ራ ሞ ስ

ፊ ል ሙ ና



ተ ዘ ክ ር ሙ ፡ ኧ ግ ዘ ክ ፡ ል ኧ ግ ብ ር ተ

ኧ ሃ ዘ

ክ ፡

ተ ክ ል ፡ ሕ ይ ወ ት

ሆ ስ ዕ

ሕ ሃ ን ፡ ወ ሞ ኧ

ኧ ት ና ተ ሞ ስ

ተክ ለ: እብ
ሀብተ: መ ስቀል
በው ሚኒ

ሠዎ ረ: እብ

ኤል ስዕ: ወለደ: ለደተ:

ዘ በኃ ደለ: ሠሉስ

ዘ ዎህርክ: ወኃጌል

ቀዘክሮ: ስብ: ለእክላትክ:

እኔ ርያ ስ: ከወልደ ማርያም

መ ስቀል: ቤዛኒ

ብኃያዎ: ዮሐንስ:

ዮሐንስ: ገብረ: ከርስቶስ:

እስጢጋኖስ

ጊዮርጊስ: ተዘክሪ

ኃዋዮ: ሠሉስ

ጸጸዎስ

ገብረ: ፀበአት

ተክለ: ብርሃን

ገብረ: ጸንግል

ኪራ ክ: ወልደ: ብርሃን

ተክለ: ጸሎት

ጸጸዎስ

ሀብተ: አዮስ

178

ክርስቶስ: ብርሃን

ጸጸዎስ

ተክለ: አዮስ: ጸንግል

አንድ: ጸጸዎስ

ክ:

ጸጸዎስ

አንድ: ጸጸዎስ

አንድ: ጸጸዎስ

ዘ. ሩ. ሐ. ዋ. ር. ሃ. ት. ❖

ኢ. ል. ስ. ዕ. ❖

ሰ. ሙ. ኢ. ል. ❖

ሉ. ቃ. ስ. ❖ ስ. አ. ሙ. ግ. ኤ. ል. ስ. ግ. ሙ. ደ. ጸ. ሞ. ግ.

ኢ. ስ. ጠ. ፋ. ያ. ስ. ❖

መ. ር. ያ. ዋ. ፡ ክ. ር. ስ. ቸ. ስ. ❖

ኢ. ዩ. ኢ. ል. ❖ ሰ. ሙ. ረ. ፡ ገ. ር. ስ. ቸ. ስ. ፡

ገ. ስ. ረ. ፡ ል. ዐ. ል. ❖

ተ. ዘ. ክ. ር. ሙ. ፡ ኢ. ሙ. ኢ. ፡ ለ. ኢ. ግ. ስ. ር.

ተ. ክ. ለ. ፡ ገ. ዩ. ር. ገ. ስ. ❖ ቲ. ክ.

ገ. ስ. ረ. ፡ ኢ. ዋ. ለ. ክ. ❖

ገ. ስ. ረ. ፡ መ. ኪ. ሐ. ❖

ዐ. ዋ. ደ. ፡ መ. ስ. ቸ. ል. ❖

ኢ. ዩ. ስ. ስ. ፡ ዋ. ክ. ❖

ዮ. ዕ. ቸ. ስ. ፡ ክ. ገ. ል. ፡ ሚ. ክ. ኢ. ል. ፡

ኧ ኧ ጠ ኧ ስ

ኧ ር ኧ ወረደ፡ ቀል፡፡

ኧ ብ ር ሃ ሞ

ያ ሐ ቶ ብ ማጻጸረ፡ ቀል፡፡

ገ ለ ወ ድ ሦ ስ

ገ ብ ረ፡ ማርያም

ተዘክሮ፡ ኧ ጣ ኧ ፡ ለ ኧ ገ ብ ር ቲ

ጣ ሩ ስ

ከ፡፡

ኧ ኧ ድ ር ሦ ስ

ኧ ጥ ር ስ

ገ ብ ረ፡ ለ ወ ለ

ዳ ኧ ኧ ለ

ዳ ገ፡ ጠ ለ ስ

ቲ ሞ ድ ር ስ

ተክ ለ፡ ብ ር ሃ ኧ

ገብረ: ኧዎ ለክ: ወደ
ዘኖ ለዎ ገርዜ: ያህ:
ተኃጠ ኧ: ዎ ኧ ጽ:
ዘኧ ለክፅ: ጸዘወጽ: ግር. ሃግፅ:
ተዘክሮ: ኧወ. ኧ: ለኧ ግር. ተክ:
ወ. ስ: ግር ስ: ዘወገዎ ግር
ግር ሃኃ: ዎ ኧ: ጸ ሃግፅ
ደጠራተ: ግር ሃዎ
ገብረ: ግር ግር ግር
በግረ: ጽ ዮ ኃ:
ተክ ለ: ግር ሃዎ
ተኃጠ ኧ: ወ ጽ. ግኃ:
ገብረ: ክር. ስተ ስ:
ኧዎ ኧ: ግር ሃዎ
ተስፋ: ኧዎ ግር ሃተ:

ዲ በሐቅ ፡፡ መሆኑ ፡፡ ክርክር፡

ከዋሮ በ፡፡ ወልደ፡ ሃይማኖት፡

ተዘከሮ፡ ጳጳስ ፡፡ ለአግባብ ፡፡

ገብረ፡ ማገደ ፡፡ ቅዱስ ፡፡

ገብረ፡ ክርክር ፡፡ ለዋሮ፡ ፡፡

እስጢጥን ፡፡ ለዋሮ፡ ፡፡

ገደድ ፡፡ ለዋሮ፡ ፡፡

እንደዚህ ፡፡ ለዋሮ፡ ፡፡

ተክለ ፡፡ ለዋሮ ፡፡

እንደዚህ ፡፡ ለዋሮ፡ ፡፡

ገለውደዎ ፡፡ ለዋሮ፡ ፡፡

እስጢጥን ፡፡ ለዋሮ፡ ፡፡

የዕቅድ ፡፡ ለዋሮ፡ ፡፡

የሐንድ ፡፡ ገብረ፡ ለዋሮ፡ ፡፡

እንደዚህ ፡፡

ተዘካሮ: አዲስ: ለአግብርቱ

ዲዮስቆርስ ነ::

ዲገር: ስገለ: ድግግል: ዘወልድ: ማርያ

ቲዎጊሎስ ም:

ወርፀ: አዮሱስ: ተወልድ: መ

ወርፀ: ሐዋርያት: ድግግ:

ኢንድርያስ: ስነ: ቃል:

ቲዘራ: ገገገ: ድግግል: ዘቀስቋም

ቃሊዎንጠስ: ዘቀስቋም:

ወርቆርያስ: ዘቀስቋም:

ተክለ: አብ: ወልድ: ሥነ:

፲ ሩቅርኤል

፲ ዘላክኤል

ተዘካሮ: አዲስ: ለአግብርቱ
አብርሃም: ዘወልድ: ማርያም ነ:

ተስፋ፡ሕይወት።

ኒቶ ዲኖስ። ዘወገደሳፋ

ሀብተ፡ጽዮን። ሰነ፡ቃል፡

በርተሎሜዎስ።

ዖራድ። ከፍለ፡ከርሰቶስ።

ተጠዎቀ፡መድሃኒ።

ደስሐቅ። ገብረ፡ከርሰቶስ

ተክለ፡መስቀል።

ገብረ፡መንገስ፡ቅዱስ።

በርተሎሜዎስ።

ጊዮርጊስ። አምላካ ሥገሌ

ፋራ፡ክርስቶስ።

ተዘክር፡ክላ፡ኦሪ፡ለአገላለፍ

መስ። ክ።

መስ።

ፆ ስ ቆ ብ ። ህ ብ ተ ፡ ማርያም ፡

ፀ ጋ ፡ ዘ ኢ ብ ። ህ ብ ተ ፡ ማርያም ፡

ሬ ቁ ጦ ር ። ገ ብ ለ ፡ ክርስቶስ ፡

ተ ወ ል ጸ ፡ መ ጽ ሓ ጎ ።

መ ቀ ር ስ ። ዘ ማርያም ፡

ሲ ላ ስ ። ህ ብ ተ ፡ ማርያም ፡

ኢ ጥ ር ስ ። ህ ብ ተ ፡ ማርያም ፡

ጸ ስ ሐ ቆ ። ገ ብ ለ ፡ ክርስቶስ ፡

ኢ ነ ። ማርያም ፡

ብ ር ሃ ጎ ፡ ጥ ስ ።

ዘ ር ኢ ፡ ኢ ብ ር ሃ ጥ ።

ተ ዘ ኢ ር ማርያም ፡ ለ ኢ ማርያም ፡

ቆ ማርያም ፡ ክርስቶስ ፡

ተ ጎ ማርያም ፡ ክርስቶስ ፡

ና ስ ጥ ፡ ማርያም ፡

HCZ: Z-NCYF

W b F N: Z-MLZ

W F C N: H7-NCAD:

7-NC: Y. C.

F H W F: NCYF

F G N: U-NT: SCXO:

F L F: F-NA: HAD:

Z C H Z: H-F-7-MA:

F b F- N: E-N-MA

F H NC: Z-MLZ: A Z-NC

7-NC L: Z F A H: F-N:

H W Z A: H7-NCAD:

F H Z N: Y-NT: 7-NCAD:

7-NC L: SCYF

N Y L: X-F-Z

ከ 3 ክ ሪ

አ ት ሩ ቲ ወ ስ

ገ ብ ር ኢ ል

ተ ክ ለ : አ ብ

ወ ል ክ ጺ ጺ ት

ዘ ስ ግ ስ : ዘ ገ ለ ር ኢ ለ :

ተ ስ ፋ : አ ጺ ወ ት

ተ ዘ ክ ር ወ : አ ግ ስ ፡ ለ አ ግ ለ ር ቲ

ሀ ብ ተ : ሠ ለ ስ

ገ ብ ረ : ቲ ር ቶ ስ

ብ ብ ል ጺ : አ ስ ክ ለ : ማ ር ሆ

ተ ክ ለ : አ ጺ ወ ት

ገ ብ ረ : ግ ር ሆ ሆ

አ ዘ ቶ ሆ ስ

አ ወ ለ ስ : ገ ለ ረ : አ ር ለ ቶ

ክ :

የ ሐ ቶ ብ ። ሀ ብ ተ ። ማር ያ ያ ።

ሀ ብ ተ ። ሠ ሉ ስ ።

ኢ ኣ ጠ ኣ ስ ። ማር ያ ያ ።

የ ሐ ቶ ብ ። ተ ለ ሃ ይ ማኖ ት

ዘ ገ ብ ረ ። ተ ር ቶ ስ ።

ተ ማር ያ ያ ። ኢ ማ ስ ። ለ ኢ ግ ብ ር ተ

ዘ ኢ ር ስ ቶ ስ ። ማር ያ ያ ።

ገ ብ ረ ። ማር ያ ያ ።

ባ ር ተ ሉ ማ ስ ።

ዳ ኣ ኢ ል ። ሐ ቶ ስ ። ማር ያ ያ ።

ገ ብ ረ ። ኢ ር ስ ቶ ስ ።

ፍ ብ ። ሐ ቶ ስ ። ማር ያ ያ ።

ወ ል ኢ ። ዳ ዳ ቶ ።

ተ ኢ ል ። ዳ ኣ ግ ል ።

ኣ ፍ ተ ሉ ስ ። ማር ያ ያ ።

ፊልጶስ

ዘመን ፊብቅ ደብ

ዘሚ ክኢል ተክለብርሃን

ጎርጎርዮስ



ተዘክሮ: ኢሳይ: ለአባባርቱ

ገብረ: ማርያም ነ::

ተስፋ: መስቀል ገዳማ

በኃይለ: ኢየሱስ ሮም

ገብረ: ማርያም

መሰ: ኤዎስጥዮስ: ጦሪቶ

ተክለ: ኢየሱስ

ገብረ: መስቀል

ገብረ: አዎላክ

ሠርፀ: ድንግል

በዓድሊዎስ

ላብሪ

ዘክርያስ

ፊ

ተክሉ፡ሠሉስ።

ተክሉ፡ወንጌል።

ታዲያስ። ስሎሞን

ጸጋ፡ሠሉስ።

ገብረ፡ክርስቶስ።

ተጠያቂ፡መድሐን።

ኢየሱስ። ዘክሪ፡ማርያም።

የሐንድስ። ስሎሞን።

ስሉሳ። ዘወልድ፡ማርያም።

ጳጳስ ለዮሐንስ። ዘጊዮርጊስ።

ተዘክሮ፡ክሊት፡ለክላርቲካ።

ማሳ፡ፀንተ፡ማርያም።

ማቲያስ። ኦምድ፡ሚካኤል።

ኅብዱ። ዘወልድ፡ማርያም።

መስቀል፡መዋኒ።

የ ሐ ቆ ብ ። የማኑ: ክር ስቆስ:

ጂ ል ስ ። ህለቁ: ክር ስቆስ:

የ ሐ ኃ ስ ። ማሕግግተ: ማርያም

ቶ ግ ስ ። ተሰብአ: ወልድ::

ጊ በ ል ስ ። ሐጻፃ: ክር ስቆስ::

ዘ ኦ ግ ኑ ኤ ል ።

ግ ል ፀ: ኢ የ ሱ ስ ።

ዘ ኦ ስ ጢ ፋ ል ስ ።

ተዘክሎ: ኦ ግ ኑ: ለ ኦ ግ ግ ል ስ ።

ኦ ል ፃ: ግ ል ስ ።

ዘ ክ ል ስ ቶ ስ ።

ግ ል ስ ።

ፋ ል: ክ ል ስ ቶ ስ ።

ስ ል ስ ። ወልድ: ለ ስ ።

ግ ል ስ ። ግ ል ስ ።

በኃይሉ = ሠላሳ

ክርስቶስ = ተስፋፋ

ገብረ = ሐዋርያት

ጳጳሮስ = በስተጣር

ዘርክ = ክብርሃዎ

ተኃሠክ = ክርስቶስ

ተዘከሮ = ክብር ለክብር

ወርሃዬ = ክርስቶስ ተክ

ዘሩበቤል

ኢየሱስ = ንግሥት ግል

ዴስሐቅ

ጽኑዕ = ወስቀል

ገብረ = ጣርያዎ

ኢንጽርያስ

በኃይሉ = ጽዮን

+ 3 Λ λ: η ϸ ἦ ϣ ἦ

λ ϣ ἦ ἦ: ϣ λ

ϣ ϣ ἦ

+ η Ἰ Δ: λ Ἰ ἦ

+ η Ἰ ϸ: λ Ἰ λ: Ἰ λ Ἰ ϸ

+ η ἦ ϣ: Ἰ ϸ ϣ ἦ ἦ

Ἰ ἦ ϣ Δ: Ἰ η ἦ

Ἰ Ἰ ϣ ἦ

Ἰ Ἰ ϣ: Ἰ η λ Δ

λ ϣ ϣ: Δ Ἰ Δ

ἦ ἦ ϣ

Ἰ ϣ Ἰ: Ἰ Δ ϣ: Δ ϣ ἦ

+ ἦ Ἰ ἦ: Ἰ ϣ ἦ

λ Ἰ ἦ ϣ: Ἰ Δ ϣ: Δ ϣ ἦ

Ἰ ϣ ϣ ϣ ἦ

ፈ ግ ስ
 ዘ ኢንቲጦ ስ
 ተዘክሮ: ኢግዚአብሔርቲክ::
 ግላፀንተ: ግርዖዎ
 ተጠዎቀ: ግድግዳ
 ሲ ግ ዳ
 ደ ስ ነ ር
 ዳቅ ስ ስ
 ግቲ ዎ ስ
 ስ ሕ ን ስ
 ኢ ል ስ ፀ
 ሂ ር ግ
 ሠ ር ፀ: ድ ን ግ ል
 ኢ ል ስ ፀ
 ተ ክ ለ: ኢ ግ ር ሃ ዎ

ደ ስ ሐ ቅ: ግ ግ ክ: ደ ስ ስ ሐ
(ቅ:

ተ ወ ል ደ: መ ድ ግ ግ:

ህ ር ግ ተ: መ ስ ቀ ል:

ኢ ግ ዎ ተ ሠ ግ ር: ለ ግ ግ: ህ ር
ፍ

ተዘክሮ፡ ኧላ፡ ለአግብርቲ
ተክለ፡ ማርያም ብ፡ ነ።
ዮሴፍ ብ፡ ሆሴፍ
በርሳብ ስ፡ ስ፡ ክርስቶስ፡
ኧስጠፋዳስ፡

ሐጌ ፡ ስ፡ ክርስቶስ፡
ስለዋዳስ፡

ማቱሳ ፡ ስ፡ መክራልተ፡ ማርያም፡

ተወልደ፡ ላዳ፡

ገብረ፡ ማርያም፡

ደስሐቅ ፡ ስ፡ አብርሃም፡ ተክለ

ቴዎድሮስ ፡ ስ፡ ማርያም፡

የዕቆብ ፡ ነ።

ተዘክሮ፡ ኧላ፡ ለአግብርቲ

ተርሳዳስ ፡ ስ፡ ሆሴፍ

ገብረ: ኢየሱስ

ዜና: ገብርኤል

ተጠቃቀ: መደሳለኝ

ፋኪላዳስ

መርቆስዮስ

ተስፋፋ: ወንጌል

ሀብተ: ጣርያ

ፍሬ: ጣላብር

ተክለ: ኢስጢፋኖስ

ተክለ: ጽዮን

ዘፍቁሬ: ስንበጉ

ተዘክርያ: ኢሳይያስ

ዮሐንስ: ጸሎት

ዮሴፍ: ክርስቶስ

በስልዮስ: ዌርሎስ

ናብ

ይስሐቅ ስርፀ፡ ማኅኤል

ኢጥሮስ ተስፋ፡ ህግር፡ ያቶ

ሀብተ፡ ገብርኤል

ዲዲግስ ወለተጣርያም

ኢብርሃም ጥዕምቶጣር

ኢስይያስ ያም

ይስሐቅ በእያጣርያም

ዲዮስቆሮስ

ተዘከሮ፡ ኢሳይ፡ ለኢሳብርቱ

ተስፋ፡ ማኅቆል ከ፡

ዘኢሳይኤል ሃይሌክርስቶስ

ተኒሠኤ፡ ክርስቶስ

ናቶናኤል

ዲዲግስ ዘማረም፡ ማረም

በ ሞ ሆ ኃ

በ ሮ ክ

የ ሐ ቆ ብ

ገ ለ ወ ደ ሦ ከ

ኔ ኔ ደ ር ሦ ከ

ጫ ር ከ

ጫ ር ሞ። ጫ ር ሞ።

ወ ር ቆ ር ሦ ከ ክ

ተ ዘ ከ ሮ ወ፡ ክ ጫ ክ፡ ለ ክ ጫ ጫ ር ት

ዲ ዲ ሞ ከ

ሀ ላ ዌ፡ ጻ ር ለ ሦ ሐ፡

ተ ክ ለ፡ ጫ ር ሦ ሞ

ኔ ወ ለ ከ

ብ ሀ ገ ተ ር ሀ ለ ከ

ሐ ዘ ሪ

ወ ለ ደ፡ ኢ ሦ ሐ ሐ፡

ኔ ከ ጫ ፋ ር ከ

የ ሐ ቆ ብ

ተ ሐ ተ፡ ጊ ሦ ር ጊ ከ፡

ጫ ር ሞ ከ

ጫ ር ሞ።

ግብ ስጋ

ተወልደ፡ መደሳለኝ

መሐሪ፡ ክርስቶስ

ስዎረ፡ እብ

ዎ ሀብተ፡ ልዑል

ተዘክሮ፡ እግዚኦ፡ ለእግብርተኛ፡

ዘግላዎ ሠር፡ ጸጋ፡ ጸጋ

ተጠዎቀ፡ መደሳለኝ

ተስፋ፡ ግዛዚ

ሮቤል *ፍተሐ፡ እግዚኦ፡ ለእግብርተኛ፡
ክርስቶስ፡ እብ ሀ፡*

ዐደደ፡ መስቀል

ዘርእ፡ እብርሃኖ

ብርሃኝ፡ ጸኒ

ዘርእ፡ ክርስቶስ

እብደደ

ኢየሱስ: ሞክ

የሐዘን

ተወለደ: ምድር

ተዘከረ: ከሐዘን: ለአግብርተ

ደስሐቅ ክ::

ስለዋና

ጠላጥፍተ: ጠርያ

ሠረቀ: ጠርሃን

ልዑል: ሞክ

ጠላጥፍተ: ጠርያ

ስዋረ: ክርስቶስ

ስርገስ

ጠርሃን: ሞክ

ተንሠክ: ምድር

ጌልጸስ

ዘ ኢጳጳሪ ል

ተዘክሮ: ኢጳጳሪ: ልኢጳጳሪ

ኢ ጸ ኢ ል

ወ ል ደ በ ም ም ጌ

ኢ ም ጌ: ጳ ር ም ም

ፆ ጸ ብ

ተ በ ጌ ጌ: ሠ ለ ኪ

ተ ክ ለ: ጸ ደ ቅ

ተ ክ ለ: ሞ ሕ ደ

ገ ብ ር: ኢ ም ለ ክ

ኢ ስ ደ ም ስ

ኢ ጌ ቁ ጠ ስ

ዘ ጌ ጌ ኢ ል

ዘ ታ ደ ም ስ

ተዘክሮ: ኢጳጳሪ: ልኢጳጳሪ

—
||
||
||
||
—

ፊክራ

ጸብሐቅ

ዮሴፍ

ጸጥጥ

ጸጥጥ

ወሐሪ: ክርስቶስ

ጸብራ: ጸጥጥ

ገብረ: ክርስቶስ

ዮሴፍ

ቴዎድሮስ

በርተሎሜዎስ

በስልሃስ

ተክለ: ማርያም

ገብረ: ሚካኤል ነፃ

ተዘክርያስ: ጳውሎስ: ለአግባርተ

አግባርያስ

በአሜን

ተክለ: ጽዮን

ያዕቆብ: ወልደ: ደዊት: ስሎሞን:

ዮሴፍ: ስሎሞን: ወልደ: ደዊት:

ተክለ: ሃይለማርያም

ኢየሱስ: ወልደ: ማርያም: ተ

ተስፋ: ሕይወት: ገግድ:

መቃርስ: ሃብተ: ሥላሴ:

እብያ: ገብረ: ሚካኤል: ማርያም

ያዕቆብ: ስብሐ: ደንግል: ካሐን:

አዎሃ: ማርያም

ተዘክርያስ: አሙኑ: ለአግብርቲስ:

ላቲዎስ: ስብሐ: ደንግል: ይህንኑ:

ስላሴ: ወልደ: ማርያም

አዳራዎስ: ይህንኑ:

ሕዝቅኤል: ይህንኑ

ጌጠሮስ

ፅዃራ

ሲራ ክፍረ

ገብረ: ጣርያዎ

በርተሎሜዎስ

ገብረ: ክስቶስ

ተክለ: አብ

ዘመልክዲዲቶ

ተዘክሮ: አሜኦ: ለአግብርተ

ዳሠራተ: ጣርያዎ

ጌጠሮስ

ተጠዋቶ: መድሃኒ

ፍራ: ክርስቶስ

በርተሎሜዎስ

ዮናስ

ተጠዎቀ፡ ወ ድረ፡

ኢ፡ ድር፡ ያስ፡

ኢ. ሆ. ብ፡

ሀ. ብተ፡ ወር፡ ያዎ

ኢ. ብስ ዲ፡ ኢ. ሆ. ብ፡

በርተሎሜዎስ

ተዘከሮ፡ ኢ. ሆ. ኢ፡ ለኢ ማርቲ

ኢ፡ ድር፡ ያስ፡ ሆ. ሐ. ገ. ሐ. ነ፡

ገ. ብረ፡ ኢ ለፋ

ኢ በዲር፡ ሆ. ሆ. ስ. ሐ. ሆ፡ ወ ለ. ሆ፡ ወ ለ. ተ፡

ያራድ፡ ሆ. ሆ. ሆ. ሆ፡

በረካተ፡ ሆ. ሆ. ሆ፡

ግብዓት ሆስ፡ ሆ. ሆ. ሆ. ሆ፡ ወ ለ. ሆ፡ ሆ. ሆ፡

ተለለ፡ ሆ. ሆ. ሆ. ሆ፡ ሆ. ሆ፡

ተወለደ፡ ሆ. ሆ. ሆ፡

ተዘኅሮ። ልክሊ፡ ለክግብርተ ክ።

ቁር ሎስ። *ፊት፡*

በረካተ፡ ወልደ።

ዘኪሳስ።

ሀብተ፡ ማርያም።

ሀብተ፡ ልዑል።

ቲዎድሮስ።

በካረ፡ ጽዮን።

ሚናስ።

ክሙኤል።

ደስሐቅ።

ተንግዳ፡ ወልደ።

ዳግራተ፡ ወልደ። ክ።

ተዘኅሮ። ልክሊ፡ ለክግብርተ

ገብረ፡ ኢየሱስ። *ፊት፡*

ሱተኢ ል፡፡ ኦቡ፡፡ ማላተ፡፡ ክርስቶስ፡፡

የሱፍ፡፡ ክፍለ፡፡ ማርያም፡፡

ተስፋ፡፡ ሕይወት፡፡

ጊዮርጊስ፡፡ ክፍለ፡፡ ማርያም፡፡

ጸጋ፡፡ ዘኢሳይያስ፡፡

ሠዎረ፡፡ ማክሲ ል፡፡

ተስፋ፡፡ መስቀል፡፡

መሐሪ፡፡ ክርስቶስ፡፡

ናቶናኢ ል፡፡

ማርያም፡፡ ለሐይለ፡፡ ሠላሳ፡፡

ዘሠዎረ፡፡ ክርስቶስ፡፡

ተዘክርዎ፡፡ ኢሳይያስ፡፡ ለኢሳይያስ፡፡

ኢስጢፋኖስ፡፡ ጳጳስ፡፡

ገብረ፡፡ ክርስቶስ፡፡

ፍራ፡፡ ብርሃን፡፡ ጳጳስ፡፡

ገብረ: ሐዋርያት

ዕብራይ: ለእብ

ላክክ: ጽዮን

ሆኪ ሕወልደ: ማርያም:

ተወልደ: መድሃኒ

ብርሃን: ዋክ

ገብረ: ገርያም

ዳርጾስ

እግዚአብሔር: ዮሐንስ

ተዘክሮ: እግዚአብሔር

ገብረ: እዮሳፊስ

ገብረ: ጊዮርጊስ

ገብረ: ክርስቶስ

መቀርስ ጊዮርጊስ

እዳራዎስ ጊዮርጊስ

ገብረ: አ. ሃ. ስ. ስ.

ፍ. ራ: ጣ. ነ. አ. ል.

ወ. ሐ. ሌ: ክ. ር. ስ. ቶ. ስ.

ገብረ: ሩ. ዝ. ራ. ዋ.

ሀ. ብ. ተ: ጣ. ር. ሃ. ዋ.

አ. ዘ. ር. ሃ.:

ተ. ኃ. ጠ. አ: ወ. ል. ድ.

ተ. ዘ. ነ. ር. ወ: አ. ጣ. ኃ: ል. አ. ጣ. ብ. ር. ተ.

ስ. ለ. ሞ. ዋ. ኃ. *ይ. ስ. ስ. ቀ:* ነ.:

ዮ. ፍ. ተ. ሐ. *ይ. ስ. ስ. ቀ:*

በ. ስ. ል. ዮ. ስ.

ገብረ: ጣ. ር. ሃ. ዋ.

ቶ. ር. ስ. ተ: ወ. ል. ድ.

ብ. ፀ. ዕ: ዘ. ኃ. ራ. ዮ.

አ. ስ. ጣ. ፋ. ሩ. ስ.

ገብረ: ወርዳዊ

ዮሐንስ

ገብረ: ሐዋርያት

ወሐሪ: ክርስቶስ

ዘዘትረ: ወንጌል

ተዘክሮ: አላክ: ለአባባርቲስ:

ኢስጢጥን: ላይከቅ: ለገብረ:

ወሐሪ: ክርስቶስ

ዮሐንስ: ላይከቅ:

ወርዳዊ

ደስሐቅ: ሰብሳ: ይገባል:

ዮሐንስ

ሮሳሳ: ላይከቅ: ላይከቅ: ለገብረ:

ዘዘትረ: ወንጌል

ኢፍዲዎስ: ላይከቅ:

ገብ ዮድ

የሐንሰ ወልደሐና አምላክ

ገሪግ ደደለ፡ ማርያም፡

ዘክርያስ፡ አባቶቻችን፡ ለአባታችን፡

ሆይ ስሜን ስጥረት ለአባቱ

ገብረ፡ ኢየሱስ ስሜን ሐዋርያ፡

ሠዎረ፡ ክርስቶስ ለሰላም

ገብረ፡ ክርስቶስ ወልደ

ገብረ፡ ክርስቶስ ጊዮርጊስ፡

የሕፋ ገብረ፡ መከታ ለ

አስክርኛል ^{ፊርማ} ለክርስቶስ

ተክለ፡ ሃይማኖት ^{ጽሑፍ}

ገብረ፡ ሄር ገብረ፡ ስሜን፡

ገብረ፡ ሰደዱ ስሜን

ተክለ፡ የድ

መልክ: ጸጺቅ
 ተዘክሮ: ጸጺቅ: ለአገብርቱ
 ሚ. ስኢል
 ኪ.ሮ ስ
 ያዕቆብ ሐዋርያ: ለኩል
 ብኢሲ: ስለዎ
 ስለሚ ወልደ: ሐኖ: ጸደብ: ማር
 ዘአሚኑኢል ያም
 ዘክርያስ አምላክ:
 ሚ. ስኢል ወልደ: ጊዮርጊስ
 ዘክርያስ ቤክቅ:
 በሐረ: ጽዮን
 ዘክርያስ ቤክቅ
 ኪ. ስ ቤክቅ

ክ:

ክ: ጸ

ተዘክሮ: ጸጺቅ: ለአገብርቱ

ተክሉ: ጣርያም ❖

ደስሐቅ ❖

ኪፋ: ስነ: ቃል: ገብረ: ክምለክ:

እብርኦርስ ❖

ሙሴ: ዘወልደ: ጣርያም: ደዊተ:

ዳሌራተ: ጣርያም ❖

እምኃ: ጣርያም ❖

መርምሃርያም ❖

ጣቱምስ: ዘጣገኤል

ዮሐንስ: ወልደ: እከ

በረክተ: ወልደ: ጢፋ

ዮሐንስ: ዮስ:

ተዘክርያም: እጣኦ: ለእጣብርቱ

ኅገደ: እብርሃም ❖ ከ:

ተስፋ: እያሱስ ❖

በጌደሉ፡ ልዑል

ከውል

ከብሉ፡ ወ ከቀል

ከዋሮስ

አለአስ ክንድሮስ

የዕቆብ፡ አጽቀ፡ ረገድ፡

ገብረ፡ ጊክኤል

ተክለ፡ ትንሣኤ

ሂዳክ፡ ተክለ-ወንጌል፡

አብርሃም

ተዘክሮ፡ አጼኑ፡ ለአባብርተክ፡

ግርቆስ፡ ተክለ፡ ነቢያት፡

ሀብተ፡ ግርያም

ተጌሠኛ፡ ወ ድላኝ

ገብረ፡ ክርስቶስ

ተን ሠአ: ቀል: ጸጋዐጋጌ

ዘክርያስ: ክፍለ: ማርያም: ገብረ:

ጸጋዐጋጌ: ዋሕድ:

ዘገብርኤል: ክፍለ: ማርያም:

ተጠዋቀ: መደላን:

አብርሃም: ዘሩሩኑል:

ቶማስ: ገብረ: ዋሕድ:

ተን ሠአ: ክርስቶስ: 

ተዘክርያስ: ጸጋዐጋጌ: ለአግባብ

ገብረ: ማርያም:

ተን ሠአ: ክርስቶስ:

ዮሐንስ: ዓምደ: ድዮን:

ኪዳን: ሕጻን: ክርስቶስ: አርቀድዮስ:

ገብረ: መስቀል: ዘክረ: ማርያም:

አለርዮን። ማርያም።

እርምያስ። በትረ። ጊዮርጊስ።

አሉናፍር። አክለ። ክርስቶስ።

ገብረ። መደላን።

ኪሮስ። ማርያም።

ዮሐን። ዘሩፋኤል

ልብደዎስ። ገብርኤስ።

ተክሎስ። አሜሊስ። ለክ

ተክሎስ። ማርያም።

ፍራ። ወንጌል። ዘሩፋኤል

ስብሐት። ለእኩስ።

ዴገና። ክፍለ ማርያም ፡ ሐዋርያ ፡ ለጁል

ተክሎስ። መርያዊ።

ዘብሎን። ሐዋርያ ፡ ለጁል

† ክል:ኤፊ ወ ቶ:።
ሠርፀ:ኒቢ ያቶ:። ሠክረ:መር ያግ።
ዝኪ ያቶ:። ህጻፆ:ክርስቶስ:።
ሠርፀ:ገርሃን:። ደመ:ክርስቶስ:
ፀንፀኑ:መስቀል:። ያህሉ:ክርስቶስ:
አርሳኒ:። ገርቶ:ክ:።
ዳዎ:ክርስቶስ:። አላኪ:ክ:። በአግ
በርናባስ:። ተወልደ:መድሃኒ:
† ክል:ከላ ግ:። ተወምቀ:መድሃኒ
መርምህፍም:። ህጉተ:ቶንሣኤ:
ሰፊ ን ያቶ:። ወልደ:ቶንሣኤ:
† ንሠኦ:ክርስቶስ:።
በአልዮስ:። ሠመረ:ክርስቶስ:
ፊዮስ:። ሠመ:ገ:ክርስቶስ:

የ ል ስ

ጥ ላ ስ

ተዘክሮ። አጠኑ ለአጠኑ

ተስፋ ፡ ክርስቶስ

ገብረ ፡ ክስቶስ

ደብ ፡ ግብርና ግብር

ጸጋ ፡ ዘላለም

ፍረ ፡ ክርስቶስ

ስዎረ ፡ አዮሎስ

ገብረ ፡ ግርዶስ

ግብር ፡ ግብር

አዮሎስ ፡ አዮሎስ

ገብረ ፡ ልዩሎስ

ደግሞ ፡ ለአጠኑ

በሥራ ፡ ጸዮን

ተዘክሮ። አጠኑ ለአጠኑ

የሐንታ

ካፋ ይህ ስሙ ቅ፡፡

ኢስጊያስ

ጣላ ፀንተ፡ ጣርያዎ

መልክ፡ ጸጸቅ

ሉቃስ፡ ጳውሎስ፡ ወልደ፡ ገረግ፡

ሠዎረ፡ ጣክኢል

ሠዎረ፡ ለዐል ይህ ስሙ

ከዳዲ ጠርሃ፡ መስቀል፡ ጸጸይ፡

በዓይሉ፡ ወንጌል

ገብረ፡ ክርስቶስ

ከዐኢል የሐንታ

ተዘክር፡ ኢሳይ፡ ለአባብርተክ

ኢስጊያስ

ጠርሃ፡ ዋክ

ተክሎ: ሠሎስ

ተርቢኖስ ዘወርቆ: ማርያም

ደስካር ዘወርቆ: ማርያም

ሠዎረ: ክብ ወርቆ: ደቂቱ:

በካረ: ወንጌል ወርቆ: ሰሎ

በካረ: ጽዮን ወርቆ: ጳጳስ

ክብደድ ወርቆ: ጽዮን: ሠላሳ:

ክንባቶ ወርቆ: ጽዮን ማርያም:

ገብረ: ክርስቶስ ተክ:

ተክሎ: ክርስቶስ: ለክላር

በርተሎሜዎስ ወርቆ: ጽዮን

ገብረ: ክርስቶስ ወርቆ: ገብረ:

ወሐሪ: ክርስቶስ ወርቆ: ክርስቶስ

ሀብተ: ጳጳስ ወርቆ: ጽዮን

ደዎክቶ

ገብረ: ዋ ሕዳ

ቲ ዋ ገሎ ስ ዘወልዮ: መገደ

ተክለ: ኢየሱስ ገፍ

ሮቤል: ተክለ: ጽዮን

ተክለ: ብርሃን

ተክለ: ኦልፋ

ስብሐተ: ለክብ

ኤፍሪዎ ዘወልዮ: ገገርገፍ

ተክለ: ኦልፋ

ፍራ: ክርስቶስ

የተክለ: ወደ ልጅ ሮቲክ

ተዘክርዎ: ኢየሱስ: ለክብ

ኢየሱስ: ~~ጽዮን~~

የራዎ: ገገርገፍ

ብርሃን: ዋ ሕዳ

ወልደ፡ሥላሴ፡ተስፋ፡ጊዮ

ወቆሮ፡ጌሳይያሕ፡

አስጾሮስ፡ተዮዶአዮሕ፡

አኢ፡ፋጊዮስ፡ *ገርቲካ፡*

ተዘካሮ፡አግዚኦ፡ለአግ

መስቀል፡መጥፍ፡

ተደዎስ፡ሐዋርያ፡ልኡል፡

ኢዎ፡ተገሥኦ፡ክርስቶስ፡

ገቶረ፡ወገጊል፡ዘወልደ፡

ተክሊ፡ገብርኤል፡ማርያም፡

ተገሥኦ፡ወልደ፡ገብርኤል

ግግስ፡*ዘወልደ ማርያም*፡አርክ፡

ገብረ፡መኪሕ፡ልዑል፡

ኢያሱ፡ሚናስ ኤረቆሊስ

ሮጤል፡ጸደሰ፡ማርያም፡

ላህለ: መገር ያም: እከበ: መገር ያም

ዜና: ገብርኤል: ::

ከዊሮክ: :: *ቋ ገብርኤል:*

ተዘከሮ መ: እግዚአብሔር:

የሐኅን: ከላ: ::

እከከናፍር: :: *ሰዙሐ: ከ ሃሳለክ:*

ዳንኤል: :: *ሃምሃ: ሃይ. መገናኛ:*

ከምዖን: :: *የሐኅን:*

ገብረ: ሚካኤል: ::

ዘርእ: እግርሃም: ::

እብሎ: :: *ገብር: ይግግል:*

ተርቢናክ: :: *መዝሙረ: ይግግል*

ሐውሎክ: :: *ሀ*

መርቆርዖክ: :: *ኢየሱያስ:*

ፋራ: መከቀል: ::

ህህለ:ማርያም:አስበ:ማርያም:

እንጠቆም: *ገባብርጣጥ:*

ተዘከሮ: አገዛዥ: ለሐ

ገብረ: ማርያም

ተኔሥአ: ክርስቶስ

ዮሐንስ

ተክለ: ሐዋርያት

ዮሐንስ

ስዎዎን: ቱዎድሮስ

ናትናኤል: ወልደ: ኃይ

ያህቆብ: ማኖት:

ስዎረ: ኢየሱስ

ገብረ: ክርስቶስ

ሰብሐት: ለእኛ

ኢጥሮስ: ፍረወንጌል

† H h C O : X 9 H h : A h 9 T E t h :

Q A h Q ❖

A F h ❖

T h C : h C h F h ❖

G C : h C h F h ❖

† h G : h P C Y F ❖

A C Q Y h ❖

A C X : Q C Y Q ❖

† h A : Q C Y Q ❖

H C X : X Q F ❖

U h F : M A h ❖

Y A F F ❖

† Q A F : Q F A F ❖

† H h C O : X 9 H h : A h 9 T E t h :

አስከ:ናፋፋ ❖

ገብረ:ጠርዓዊ ❖

ተክለ:ሠሎሰ ❖

ጸዮ:ሠሎሰ ❖

ገብረ:ፀገአቶ ❖

ጠርዓዊ:ክርስቶስ ❖

ተክለ:ሠሎሰ ❖

ተኅሠአ:ወልደ ❖

ገብረ:ጢካኤል ❖

ኤሳውቶሮስ ❖

አኅደርያስ ❖

ጣላፀተ:ሠሎሰ ❖

ተዘክሮፆ:አግዚኦ:ለአግብርቲክ::

በኅለ:አ.የሱሰ ❖

በግዮ ❖

ተክለ-ወንጌል ❖

እንደ-ርዎስ ❖

ገብረ-መንፈስ-ቅዱስ ❖

እብርሃቆ ❖

ተሰፍ-ጽዮን ❖

ዘርእ-እብርሃቆ ❖

ገብረ-ናዝ ራዌ ❖

በኩረ-ወንጌል ❖

ጠጣስ ❖

ገ. ገወጥህ

ተወልደ-መድሐን ::

ተዘክሮ-ጳጳሳዊት-ለእግዛድ

ኢልሳቦ ❖

ተክ ::

ገለውዶዎስ ❖

ተጠቀሱ-መድሐን ❖

ሬልእስ ❖

ተጠቃቀ፡ ወይን ሳን፡

ብርሃን፡ ሞክ፡ ስገላት፡ ሰ

ዘኖላዊ ፡ ክገ፡

የኖሰ ፡ ስርጉ ይንግል፡

ገሪጣ ፡ ወልደ፡ ጦላሌ፡

ክብርሃን ፡

ክርሳኒ ፡ ልዎርያ፡ መልክ፡

ፍረ፡ ብርሃን ፡

ተዘከሮ፡ ክግዚኤ፡ ለእግዛድ፡

ኢየሁዳ ፡ ኢየራሞ፡ ቲክ፡

ደደሞ ሰ ፡ ስሐት፡ ለእግዛድ፡

ዕክራ ፡ ወልደ፡ ስገላት፡

በክረ፡ ጽዮን ፡

ዘሊግኖሰ ፡ ዘወልደ፡ ስገላት፡

የሐንሰ ፡

በኃይሉ: አሃሱ ስ

ገብረ: አሃሱ ስ

ፊልሞና: ገብረ: ኃይሉ:

ሠርፀ: ጠቅል

ስብሐት: ለአብ

ቲሮ: ገላ ስ

ተዘከሮ: ለአብ: ገብረ: ገብረ: ገብረ:

አስጠፋና ስ

ጠቅል: ገብረ: ገብረ:

ጠቅል: ገብረ:

ጠቅል: ገብረ:

ተክለ: አልፋ

ስጦታ: ገብረ:

ኢሳይያስ: ገብረ:

ስጦታ: ገብረ:

ሠጠር፡ ሠሉሱ ጌ

ያፈቅ፡ ጌሆሱ ጌ

ቀዘከሮ፡ ጌ፡ ጌ፡ ጌ፡ ጌ፡ ጌ፡ ጌ፡

ጌ፡ ጌ፡ ጌ፡ ጌ፡ ጌ፡ ጌ፡

ጌ፡ ጌ፡ ጌ፡ ጌ፡ ጌ፡ ጌ፡

ጌ፡ ጌ፡ ጌ፡ ጌ፡ ጌ፡ ጌ፡

ጌ፡ ጌ፡ ጌ፡ ጌ፡ ጌ፡ ጌ፡

ጌ፡ ጌ፡ ጌ፡ ጌ፡ ጌ፡ ጌ፡

ጌ፡ ጌ፡ ጌ፡ ጌ፡ ጌ፡ ጌ፡

ጌ፡ ጌ፡ ጌ፡ ጌ፡ ጌ፡ ጌ፡

ጌ፡ ጌ፡ ጌ፡ ጌ፡ ጌ፡ ጌ፡

ጌ፡ ጌ፡ ጌ፡ ጌ፡ ጌ፡ ጌ፡

ቀዘከሮ፡ ጌ፡ ጌ፡ ጌ፡ ጌ፡ ጌ፡ ጌ፡

ጌ፡ ጌ፡ ጌ፡ ጌ፡ ጌ፡ ጌ፡

ሀብተ፡ ሠሉሱ ጌ

ፍራጦ፡ክርስቶስ ፊ
አናጎሪ ፊ ጠላኩ፡ ማርያም
ፊቅ ጠር ፊ
በርተሎሜ ዎስ ፊ
ዎና ሴ ፊ ጠላኩ፡ ማርያም
ገብረ፡ ማርያም ፊ
ሐረ፡ አያሱስ ፊ
ዘሊባኖስ ፊ
ብፁዕ፡ ዘኅረዮ ፊ
ተጳጳሕ፡ ክርስቶስ ፊ
ተዛክሮ ፊ ጳጳሱ ፊ
ሰላሞን፡ አብ ፊ
ተክላ፡ ወዳጊ ፊ
ሙሐረ፡ ክርስቶስ ፊ
ተጠላቅ ፊ ማርያም ፊ

ሐ ኔ ❖

ገብር፡ጣርያ ቆ ❖

ስ ቆ ያ ን ❖

ተስፋ፡ሐዋርያ ት ❖

ሲላስ ❖

ጣላፀተ፡ጣርያ ቆ ❖

ገላውዲ ወስ ❖

ሴ ት ❖

ተዘክሮ ወ፡ከ ጣዚኦ፡ለኦጣ

ኪሮ ስ ❖

ገብር፡ጣርያ ቆ ❖

ዘኖላዋ ❖ ፀሰጠቆ፡ከተሆ ፀሀ

ኪሮ ስ ❖ ዘሚ'ገ'ፊል፡

ኦገርሃ ቆ ❖ ክፍል፡ፀዋርያ ም፡

ፊልጶ ስ ❖ ኦገርሃ ም፡

ኢንድርያስ ። ከወልደ፡ጣርያ^{ዎ፡}
 ኢብርሃም ። ጽጌ፡ዮሐንስ፡
 ሀብተ፡ጣርያም ። ገብረ፡አ
 ተክለ፡ድንግል ። ምላክ፡
 በርተሎሜዎስ ። ዮሐንስ፡
 ስሙን፡ ጳጳስ ። ጳጳስ፡
 ተዘከሮሙ፡ ጳጳስ ። ነስ፡ቃል
 ኢስጢፍኖስ ። ስነ፡ቃል፡
 ሲላስ ። ሠህለ፡ጣርያዎ፡
 ሂድ ጳጳስ ። ወልደ፡ክርስቶስ፡
 ኢቡናፍር ። አምደ፡ሚካኤል፡
 ገብረ፡ጳጳስ ። ከወልደ፡ጣ
 ተጠላቅሞ ጽሑፍ ። ርያዎ፡
 ተክለ፡ሙስቃል ።
 ተጠላቅሞ ጽሑፍ ።

P. 5 n. ✠ *...*
 7. n. c. h. c. n. f. n. ✠ *...*
 7. n. c. x. g. x. f. ✠ *...*
 M. Y. A. S. O. Z. Z. A. ✠ *...*
 t. H. h. d. o. n. ✠ *...*
 7. n. c. y. c. ✠ H. O. A. S. : o. g. c. s.
 o. n. e. ✠ o. n. : 7. n. l. : o. u. h. h.
 P. h. z. n. ✠ d. : 7. n. l. : o. u. h. h. d.
 t. o. A. S. : o. n. f. q. z. ✠ 7. n. l. :
 t. h. A. : n. o. o. n. ✠ o. u. h. h. d.
 h. n. c. y. o. n. ✠ *...*
 W. C. O. : h. A. S. ✠ *...*
 t. h. A. : t. x. h. z. ✠ *...*
 o. n. h. x. f. z. ✠ *...*
 t. z. M. h. : h. c. n. f. n. ✠ *...*

ነገድ፡አብርሃም ።
 ሊዊ ። ገሥሐኤ፡ክርስቶስ
 ተዘክሮ ሙ፡አዚ ኤ፡ሰአግብር
 ዕባድ፡ለአብ ።
 በኅሉ፡ኢየሱስ ።
 ሲዊ ። ፍሥሐ፡ጽዮን፡
 መሐሪ፡ክርስቶስ ።
 አብርሃም ። ወልደ፡ክርስቶስ፡
 መልአኢቅ ። ተወልደ፡መደ፡ግ
 ተኔሥኤ፡ክርስቶስ ።
 አርሳኒ ። ተክሎ፡ኢየሱስ፡
 ገብረ፡መስቀል ።
 ሚናስ ። ግግግ፡ሃይማኖት፡
 ትርሲተ፡ወልደ ።
 ገብረ፡ልዑል ።

ገለው ደኖን

ዘጠኝ ክፍል

አቶናቲዎን ገብረ ክርስቶስ

አበሽኪሮን

አክባል

ተዘክሮው አጠቃላይ ለአግባብ

ናቶናኪል ርቀክ

ተጠቃሚዎ ደግሞ

ጣርቆስ ክፍለ ሐዋርያት

ኢልያስ ወልደ ልደት

ተገላግሎ አክርስቶስ

ያከፈ ክፍለ ሐዋርያት

ክብርት አብ

ባሮክ ወልደ ልደት

ከውል ሆሐንስ

የሐንብ ፡፡ ዘመን ፡፡ ስቀዳ
አበጫ ፡፡ ከፍፁም ፡፡ ለ
ገብረ ፡፡ ሐዋርያት ፡፡

ተዘክሮ ፡፡ አዳኝ ፡፡ ለአገብርት

በስልጣን ፡፡ ክ፡

አርያ ፡፡ ጥራት ፡፡

ተጠየቀ ፡፡ ጥራት ፡፡

ገብረ ፡፡ ጥራት ፡፡

ተክለ ፡፡ ጥራት ፡፡

ሀብት ፡፡ ጥራት ፡፡

ብሔር ፡፡ ጥራት ፡፡ ለገብርኤል

ገብረ ፡፡ ጥራት ፡፡

የረዳ ፡፡ ጥራት ፡፡

ከጥራት ፡፡ ጥራት ፡፡

ሉቃስ ፡፡ ጥራት ፡፡

HCk: knc y p

nc + n o p n

te p q n n

gn l: q n k d

yy x: knc y p

HCk: knc k: nkn n

pc n n

nc: gnnc kd

kn p n

nc: gnnc kd

pc q r: nc n p n

pn + d: n n

te p n

+ n m k: nc n p n

te p n

ዎናኪ
ዐዎደ:ሃደግናቶ
ዘተክለ:ናዝራዊ
ተዘክሮ:ክግገ:ለአግግርቲ
ኢልያስ
ኢርዎያስ
ቴዎፋሎስ
ተገሠክርስቶስ
ግቴዎስ ገብረ:አዎለክ:
ወርቆርዮስ:አዎደ:ግ
በኃደለ:ጽዮን ካኤል
በሮክ: ገብረ:ክርስቶስ:
ኢልከፊ ወልደ:ክርስቶስ:
ተክለ:ጽዮን
ዮሐንስ ሐራ:ደ:ገግል:

ተዘክሮ ሙ፡ኧግዚኦ፡፡

ቶላ ሰ፡፡ ከምደ፡ሚኝ ኤል፡

ሰሙኤል ፡፡ ፆሐን፡፡

ሕዝቅኤል ፡፡ ዘርአ፡ጽዮን፡

ወርፀኤ ስጢ ፍሮ ስ ፡፡

ሰብሐቶ ፡፡ ለከብ ፡፡ ተክለ፡ማርያም፡

ገብረ፡፡ ጳርስቶስ ፡፡ ጌዮርጊስ፡

ነቢዮቹ ፡፡ ገብረ፡መስቀል፡፡

አብርሃም ፡፡ ከምደ፡ሚኝ ኤል፡

ቲዎ ጎሎ ስ ፡፡ ኦምደ ፡፡ ማርያም፡

ዶርያ ፡፡ ገብረ፡መስቀል፡፡

ቆዝሞስ ፡፡ ዘሚኝ ኤል፡

ባስልኤል ፡፡ ለከብ ፡፡ ማርያም፡፡

ተዘክሮ ሙ፡ኧግዚኦ፡፡

ተክለ፡መስቀል ፡፡ ጌዮርጊስ፡

Faint header text at the top of the page, possibly indicating a chapter or section.

ደስሐቅ ቆ። ፈለገ፡ ድንግል፡

በኅዳለ፡ ስለሉስ ቆ።

ዐሥራተ ዋሐ ድ ቆ።

ሰሙ ኢል ቆ።

ዕክራ ቆ። ለገገ፡ ክርስቶስ።

ተክለ፡ ጣርያዎ ቆ።

ተክለ፡ ዮሐንስ ቆ።

ሲኖዳ ቆ። ለገገ፡ ድንግል፡ ለወልደ፡

ዮሪድ ቆ። መርቆሎስ፡

ገብረ፡ ክርስቶስ ቆ።

ተዘክሮ፡ ግዳ፡ ኃ።

ኢብሮሃም ቆ።

ዘሩቆ ኤል ቆ። ለወልደ፡ ጣርያዎ።

ኢሥራተ ወልደ ቆ።

ፈለገ ኃ። ጣርያደረ፡ ክርስቶስ።

መጣ ከ 70 ሌታ፡ ገና።



Handwritten notes in the right margin, including the word 'ለወልደ' and other illegible characters.

አዘቅያሱ ❖
 ታዲያሱ ❖ ሀሰተ ግያህ
 ገብረ-ጊዮርጊስ ❖
 ዮሐንስ-ገብረ ❖
 ተወልዶ-ጊዮርጊስ ❖
 ተስፋ-ገብረ ❖
 ሀይለ ❖ ሰማዕተ-ብርሃን
 ዘረፋ-ኢል ❖
 ተወ-ቀ-ብርሃን ❖ ❖
 ተዘክሮ-ገብረ-ጊዮርጊስ
 ተጠባብቆ-ጊዮርጊስ ❖
 ተኃላጊ-ገብረ-ጊዮርጊስ ❖
 ኢየሱስ-ገብረ-ጊዮርጊስ ❖ ተለዩ-ገብረ-ጊዮርጊስ
 ጊዮርጊስ-ገብረ-ጊዮርጊስ ❖
 ሰዊሮ ገብረ ❖

ጸጋ: ሠሎሳ ስ ። ስሚኒካኤል ጸ
ከቆሐ: ሠሎሳ ስ ።
ተጌሠኦ: ጸጋ ጳጳ ።
ዜዋ: ወንጌል ። ተክለ: ሃይማኖት ።
ዮሴፍ ። ተጌሠኦ: ክርስቶስ:
ሊቃኖ ስ ። ተክለ: ኢየሱስ:
ገብር: ሠሎሳ ስ ። ዲዮናስዮስ ።
ዜና: ገብርኤል ። ስመለክት
ተክለ: ጸጋ ። ከጳጳ ።
ሮቤል ። ተክለ: ስሚኒካኤል
ገብር: ጳጳ ።
ገብር: ክርስቶስ ።
በኩር: ጸጋ ። ጳጳ ። ጳጳ ።
ሀብተ: ጸጋ ። ወልደ: ዮሐንስ ።
ሳሙኤል ። ጳጳ ። ጳጳ ።

ከት ሩ ቲ ዎ ስ ። ገብረ ፡ ማርያም ፤
 ደስሐቅ ። ዓቅባ ፡ ማኒኤል ፤
 አብርሃም ። ቃለ ፡ መለከት *
 አበሜሌክ ። ዓምደ ፡ ማርያም ፡
 አሠራተ ወልድ ። ወልደ ፡ ስሙኤል ፤
 ደስሐቅ ። ክፍለ ፡ ሥላሴ ።
 ተሰፍ ፡ ሐይወት ። ወልደ ፡ ክርስቶስ ፤
 ተዘክሮ ። ኒባዚ ።
 ዮሴፍ ። ግበብ ፡ ደግሟል ፡ ስግዳ ፡ ክርስቶስ ።
 ፀርከው ። ዓምደ ፡ ማኒኤል ፤
 ተክለ-ዋሕድ ። ተክለ ፡ ክርስቶስ ፤
 ተንሠክ ወልድ ። ዓቅባ ፡ ማኒኤል ፤
 ሂደክ ። ተክለ ፡ ሃይማኖት ፡
 ፍራ ፡ ስንበት ። ዘወልደ ፡ ማርያም ፤
 በኩረ ። ጽዮን ። አንስጣስ ዮሴ

ፍሬ ክርስቶስ ፊ
ተጠባቢ ወይን ፊ
ጊዮርጊስ ፊ
ቲቶ ፊ ሌዕያ ፊ
ዮሐንስ ፊ ይስክቅ ፡፡ ጠባብ ፡፡
ግርባ ፊ ፡፡ ማሳገጥ ፡፡ ጸደቀ ፡፡
ብርሃኑ ፊ ፡፡ ጸደቀ ፡፡ ጸደቀ ፡፡
ተክክሮሙ ፡፡ ንግዚኡ ፡፡
ሰባ ፊ ክርስቶስ ፊ
ገብረ ፡፡ ጠባብ ፡፡
ብፀ-ሀ ፡፡ ማሳገጥ ፡፡ ጸደቀ ፡፡
በአገሩ ፊ ፡፡ ይስክቅ ፡፡ ጠባብ ፡፡
አርሳኒ ፊ ፡፡ ይስክቅ ፡፡ ጠባብ ፡፡
ዮሐንስ ፊ ፡፡ ይስክቅ ፡፡ ጠባብ ፡፡
ዮሐንስ ፡፡ ጠባብ ፡፡ ጸደቀ ፡፡

ዘርአ: ኦብርሃኖ

ጠጥ ቲዎስ

ገብረ: ወስተል

አበክረዙን

ተጠጥቁ: ወደሳን

ተዘከሮ: ወ: ጳጳሳ: አ:

ጸጋ: ሥላሴ

ገብረ: ፀበኛ

ጥፁ: ዘንረዮ

ዘሥላሴ: ከ:

ደብዳቤ: ከሰው

ገብረ: ክርስቶስ

ወንጌ: ክርስቶስ

ደስሐቅ

ዘሐዋርያት

ሰፊ ንደስ። ሰሞራ ጌዮ ርጌስ
ሰስ ቀል፡ ሰዋኝ።
ከበ፡ ጌዜ ር። ዮሐንስ ሰፊ ንደ
ተዘካሮ ሰ። ጸግዜ ጸ።
ገብረ፡ ሰሲሐ።
ሰርቆ ርዮስ።
ኤሩሪ ዋ። ዘካሮ ሰ
በኩረ፡ ጸዮን። ጌዋደስዮስ።
ተወልደ፡ ሰደሳ።
ከብርሃዋ። ገለውዴ ዋስ።
ደስሐ ቅ። ተክለ፡ ሰዓረሃዋ።
ደገና። ሰዓቲ ዋስ።
ገብረ፡ ጸሎት።
ተጠዋቀ፡ ሰደሳ።
ተክለ፡ ትንህዳ።

ተወልደው ደሳለኝ ።

ተዘክሮሙ ፡ ጸግዜ ኦ ፡ ቀፊ

ገረሰ ። ሊያገዙ ፡

ኢያሱ ሱዋሕ ።

ስዋሶኝ ። ደኅኤል

ኦሮኝ ። ቆራጥናስ

ገብረ ፡ ጣርያዎ ።

ተክለ ፡ ጣርያዎ ።

ኢዮብ ። በህረት ለኮ

ጣርቆስ ። ስጎቆላ ፡ ጣርያዎ ።

ጸኑዊ ። ስጎቆላ ፡ ጣርያዎ ።

ኢያሱ ። ፋቶሎ ፡ ስለኮ

ገብረ ፡ ጣርያዎ ። ጸኑዊ ።

ዮሐንስ ። ዘአዮሱስ

ተዘክሮሙ ፡ ጸግዜ ኦ ፡ ለእግዛዥ

ገቢ ዩድ ፡፡ ሕዋላ: ክርስቶስ ፤
ዳንኤል ፡፡ ገዋዮ: ማርያም ፤
ገብረ: ጣርያ ፡፡
ዘርኦ: ኦብርሃን ፡፡
ስዋዖን ፡፡ ስፍጥላት
ኦብሎ ፡፡ ልብ: ደገማል ፤
ቶርባኖስ ፡፡ በጎረ: ጊዮርጊስ ፤
ጳውሎስ ፡፡ ከ ማኅኤል ፡፡
ፍራ: ጠስቆል ፡፡
ናቶናኤል ፡፡ ሆኮ ፍ ስሙኤል ፡፡
ኤልያስ ፡፡ ተስፋ: ኢየሱስ ፤
አባል ፡፡ ከ ማኅኤል ፡፡
ክፍለ: ስባኤ: ጠልጻ: ጊዮርጊስ ፤
ኦንባቆም ፡፡ ቃለ: ክርስቶስ ፤
ኦብርሃን ፡፡ ከ ጊዮርጊስ ፤

ተክለ: ብርሃን

ፍራጦናጦስ

ኤፍ. ሌጥ

ተስፋ: ሐዋርያት

ስብሐት: ለአብ

ሉቃስ: ፊት

ገብር: ክርስቶስ

ተክለ: ጽዮን

ሰፍር

ዳንኢል















ተዘክሮ: አገዛዥ

አስጢፍኖስ

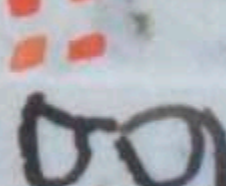
ተክለ: ሃይለማርያም

ተክለ: ወልደዮርዮስ

ተክለ: ብርሃን

ዐስረተ፡ ወልደ 
ቄዋናሉስ  ለወልደ ማርያም
ረዳኢነ፡ ልሁል 
ጊዮርጊስ  ለወልደ ማርያም
ሰላማ  ተወልዶ፡ መደህን፡
እንደርያስ  ተጠምቀ፡ መደህን፡
ሙሴ  የሐንሰ፡ ዘሚካኤል፡ ሰርገዎ፡
ያዕቆብ  ለሙሴ ኤል፡
ተዘክሮሙ፡ እግዚአ 
ዘክርያስ  ለወልደ ማርያም
ዜና፡ ገብርኤል 
በጸሎተ፡ ሚካኤል 
እናርያስ  ለሙሴ ኤል፡
ሙሴ፡ ክርስቶስ 
ሀብተ፡ ማርያም 

አብርሃም ፡፡ ዘ ወልደ ማርያም

አንበሳ ፡፡ ተክሉ ፡፡ ማርያም

ገብረ ማርያም ፡፡

ቴዎድሎስ ፡፡ ከክር ማር

ጴጥሮስ ፡፡

በርተሎሜዎስ ፡፡ ያዳሰሳ

ተክሎ ፡፡ አግዚአ

ገብረ ክርስቶስ ፡፡ ጸደቀ

ማርያም ፡፡ ከልባ ፡፡

ተክሎ ፡፡ ፊት

አጠላቂ ፡፡ ከወላ ፡፡

ዘክርያስ ፡፡ ምስጋና

ዘኢየሱስ ፡፡

ተክሎ ማርያም ፡፡

ዘዮሐን ፡፡ ገነተ ማርያም

F

አቤል ። ማሳደረ፡ ቃል፡
 ገብረ፡ አዳናይ ።
 ሰው ። ✠
ተዘከሮ ፡ አጣዚአ ፡
 ብእሴ፡ ሰላሞ ። ዘወል
 አኩላ ፡ ስ ። ዘማርያም፡
 ብርሃኑ ፡ ሰቀል ።
 በኩ ፡ ረ፡ ጽዮኑ ። ፊል፡ ተ።
 ኢዩኤል ። ፍቀመ ፡ ሣኤ ።
 ዮሐንስ ። ተክለ፡ ለሌ፡
 አንጠንቅ ። ተክለ፡ አማኑኤል፡
 ተክለ-ዮሐንስ ። ተክለ፡ ሃይ
 ተንሥኤ ፡ ገርሰቶ ። ሣሳ
 ሃርማ ። ገብረ፡ ኢሃሱል፡
 ገብረ-ሰቀል ። ጌል፡ ተ።
ጌል፡ ተ።

ሙሉ ስጦት ስጦት ስጦት ስጦት ስጦት
 ፍርድ ስጦት ስጦት ስጦት ስጦት ስጦት
 ተክለ ስጦት ስጦት ስጦት ስጦት ስጦት
 ገብር ስጦት ስጦት ስጦት ስጦት ስጦት
 ተክለ ስጦት ስጦት ስጦት ስጦት ስጦት
 ኢሳይያስ ስጦት ስጦት ስጦት ስጦት ስጦት
 ጊዮርጊስ ስጦት ስጦት ስጦት ስጦት ስጦት
 ተክለ ስጦት ስጦት ስጦት ስጦት ስጦት
 ምህርት ስጦት ስጦት ስጦት ስጦት ስጦት
 ተክለ ስጦት ስጦት ስጦት ስጦት ስጦት
 ሮሮስ ስጦት ስጦት ስጦት ስጦት ስጦት
 አበጫሊክ ስጦት ስጦት ስጦት ስጦት ስጦት
 ተክለ ስጦት ስጦት ስጦት ስጦት ስጦት
 ምልክት ስጦት ስጦት ስጦት ስጦት ስጦት
 ገብር ስጦት ስጦት ስጦት ስጦት ስጦት

ጠርሃኑ፡ መስቀል፡

ሲ ደ ዳ፡ ተጠምቀ፡ መደብን

ተንሥክ፡ ክርስቶስ፡

ክዳዎ፡ ሀገተላዕል

ተጠጥቀ፡ መደብን

ገብረ፡ ኢየሱስ፡

ገብረ፡ ክርስቶስ፡

መርቆሮስ፡ ሀገተላዕል

በርተሎሜዎስ፡

ተክለ፡ ኦሳኪክ፡

ጸዮን፡ ኦሳኪክ፡

ጸዮን፡ ስምዖን፡ ሞርያም፡

ማሳዕተ፡ ማርያም፡ ናቡኑ

ክጠርሃዎ፡ ጠራ፡ ደብረ፡ ገብረ፡

ሰሜኑ፡ ጠራ፡ ጠራ፡

ተንጠሥኡ ክርስቲስ ፊ
 ን ፍታሊዎ ፊ ጸሐቦ፡ ማ
 ተክለ፡ አብ ፊ ርዖም
 ተደዎ ስ ፊ ሐራ፡ ደንግል፡
 አንቁጣ ስ ፊ ገብረ፡ ማኪ
 ደግሊ ስ ፊ ኤል፡
 ጳውሎ ፊ
 ደንኤል ፊ



ተዘክሮ ፊ ጸሐብ ፊ ፡፡
 ገብረ፡ ሐዋርያት ፊ ርዖም
 ዘክርያ ስ ፊ ሣህሉ፡ ማ
 ተንጠሥኡ ፊ ሰልዎ ፊ
 ተጠባቀ ፊ ሰደዳን ፊ
 ገብረ፡ ማርያም ፊ ሐራ፡ ደ
 ህብተ፡ ልዑል ፊ ጸሐብ፡

ግሥር ተወልድ ።
ተንሥ አ፡ክርስቶስ ።
ኢርባ ያስ ። ተጠምቀ፡መ
ዎህርካ፡ድንግል ። ድካ፡፡
የሴዲቅ ። ማርያም

ተዘላሮሙ፡አግዚአ ።

ተክለ-ሐዋርያት ።
ተክለ-ሐዋርያት ። ማርያም
ተስፋ-ኢየሱስ ። ተጠምቀ
ገብረ-ክርስቶስ ። መድከም፡፡
በዋሪ ። ኢየሱስ፡ተወልደ፡መደረ
ኢየሱስ ። ፡ ማርያም
ሐዘቅ ኢል ። ገብረ፡መድ
ኢልሰሪ ። ማርያም ጠንቅ ።
ገብረ፡ወንጌ ። ቅዱስ ።

ቴ ዎ ጎ ለ ስ ። ተ ክ ለ ፡ ማ ር ያ ም

ና ት ና ኢ ል ።

ሀ ብ ተ ል ሀ ል ።

ተ ዘ ክ ር ሙ ፡ እ ማ ዚ ሕ ፡ ለ እ ግ ብ ብ ር

ሙ ሐ ር ፡ ክ ር ስ ቶ ስ ።

እ ብ ር ሃ ሞ ።

ሐ ር ፡ ክ ር ስ ቶ ስ ።

ሲ ድ ር ቅ ። ማ ር ያ ም ማ ር ያ ም

ተ ክ ለ ፡ ሠ ለ ስ ። ማ ር ያ ም

ሊ ቋ ል ስ ። ማ ር ያ ም ማ ር ያ ም

ያ ሶ ቅ ብ ። እ ግ ፡ ሙ ግ ፡ ሞ ር ስ ።

ኢ ግ ር ስ ። ማ ር ያ ም ማ ር ያ ም

ካ ለ ያ ያ ።

ገ ብ ር ፡ ማ ር ያ ሞ ።

ገ ብ ር ፡ ማ ር ክ ኢ ል ፡ ማ ር ክ ኢ ል ፡

አወ ለሰከ። ከ ምድ ምድ ስቀል
ተ ክለ፡ ነቢያ ት።
ገብረ፡ መንፈስ፡ ቅዱስ።
ተዛክሮ መ፡ ከግዚኤ ከ።
ላሊባ ለ። ወልደ፡ እስጢፍኖስ፡
ኤልያስ። ሠምራ፡ ክርክቶስ።
ፒፋ ሞን። ከ ምድ ምድ ስቀል
ተ ክለ፡ ማርያም። ተስፋ፡ ማ
ገብረ፡ መስቀል። ርያም።
አንድ ርያስ። ማርያም ኤል፡
ኢያቂ ሞ። ከ ምድ ምድ ስቀል።
ተ ወልደ፡ መድሐኒ።
ተ ክለ፡ ኢያሱስ። ፍክሐ፡ ጽ
ገብረ፡ ድንግል። ዮን።
ተ ክለ፡ ጽዮቅ። ስነ፡ ቃል።

WCB:R3A
 መርቆርዮስ
 ተዘክሮ መ: ኧ ማሊ ኧ:
 ኧ ገ: ሠሎስ: ዲዳ ሞስ
 WCB: ማርያ መ:
 ኧ ነግሚስ: ሆሐንስ:
 ኧ ግሮስ:
 ኧስጢፋኖስ:
 ገብረ: ክርስቶስ:
 ባርቆ: ፋኑኤ ል:
 ስባማ: ቆሬ: ሞና ጠስ:
 ዜና: ገብርኤ ል:
 መሐረ: ክርስቶስ:
 መርዳዊ: ክርስቶስ:
 ተክለ: ሠሎስ:

I

ተዘክሮሙ: ሰር ፀድቅ ገግል: ፀጋሥሉ
 ሥ: ገብረኢየሱስ: ሆዕቆብ: ክሮገ:
 ተስፈጽዮን: መሲ: ኤልያስ: ታ
 ድዮስ: ተክለ: ብርሃን: ገለውድ
 ዮስ: ኦብርሃም: ተዘክሮሙ: ጸግ
 ኦ: ፒፈሞን: ሀብተ: ማርያም: ዩ
 ሥራተ: ወላዳ: ሀብተ: ማርያ
 ሙ: ጳውሎስ: ተክለ: ማርያም:
 ተክለ: ብርሃን: ሰሙራ: ኦብ: በር
 ተሎም ዮስ: ኦብርሃም: ተሥፈ
 ሐይወት: ገብረ: ቁርቆስ: ተዘ
 ክሮሙ: ጸግ: ሳንኤ: መርዳ
 ወክር: ሰቶስ: ማትዮስ: ተጠ
 ሙቀ: መድሃኒ: ዘኢሳይ: ኤል:
 ይስሐቅ: ጸግ: ገርያም: ዮስ: ዮሴ

H

ረክሞ ለክ: ስለ ሞን: ገብረ: ዋላ ያ:

ኢያሱ: ሥረዳ: ሀብተ: ልዑል:

ዘክርያስ: ተጠመቀ: መደላን: ተን

ሥኦ: መደላን: ተጠመቀ: መደን:

ሥዕቆብ: ዩርክ: መርቆ: ደንኤል:

ተክለ: ኦስጢጋና: ተን ሥኦክር

ስቶስ: ኦብርሃም: ሃሪ: ክርስቶ

ስ: ተክለ: ሀይማኖት: ተን ሥኦክ:

ክርስቶስ: *ዘክርያስ:* ስርዐት:

ደጋስሉሥ: ስርፀ: ኢየሱስ: ሉቃ

ስ: ዘክርያስ: ማርቆስ: ሥዕቆ

ብ: ዩርክ: ሥላሴ: ሌት: ሥ. ሐንዲ:

ዘማርያም: ሥ. ሐንዲ: *ዘክርያስ:*

ዜና: ገብርኤል: ተክለ: ሃይማ

ኖት: ክርስ: ቃይሞስ: ሥ. ስ

ፍ::ፍ ራ:ከር ስቶ ስ::ቴ ሮፍ

ሎ ስ::ገ ለ ወ-ዳ ሆ ስ::ደ ሥ

ሬቶ:ማር ያም: ሰ መ-ኤል::

ደምዳ: መ ስ ቀል:: በከ-ሬቶ

ገሣኤ:: ደ ገኤል:: ከገዳር

ያ ስ:: ዘር ኦ: ኦብ: ር ሃም::

ቴ ዘከሮ: መ: ኦ ማ ዘከ: ለ ኦ

ደሥ ሬቶ: ክ ሆ ገ: ኤ ርም ያ ስ::

ሐ ዘ ቀኤል:: ኤል ያ ስ::

ሚ ሰ ኤ ል:: ከ ፍ ለ: ሠ ለ ስ::

ከ ፍ ለ: ሰ ማ ህ ቶ:

ቴ ምዳ ሮ ስ:: ቀ ወ- ስ ጠ ስ::

ገብረ: ሚ ከኤ ል:: ከ ር ስ ቶ ሰጊ::

ደ ሠ ሬቶ: ማ ር ያም::

ደ ግ: ዘ ኦ ገ::

5

ገላ ፳፱
ገላ ፳፱

መ. ሴ. ት. ጊ. ሠ. ከ. ወ. ለ. ድ. ።
 ያ. ራ. ድ. ። ሀ. ብ. ተ. ማ. ከ. ኤ. ለ. ።
 ኤ. ር. መ. ያ. ስ. ተ. ከ. ለ. ሕ. ይ. ወ. ተ. ።
 ተ. ጊ. ሠ. ከ. ። መ. ድ. ሳ. ን. ።
 ሱ. ቱ. ኤ. ለ. ። ከ. ብ. ድ. ዮ. ።
 ሀ. ብ. ተ. ። ሠ. ለ. ሱ. ።
 ማ. ር. ቆ. ስ. ። ገ. ብ. ሊ. ድ. ን. ግ. ለ. ።
 ተ. ከ. ለ. ። ጽ. ድ. ቅ. ።
 ኢ. ዮ. ብ. ። ተ. ጠ. መ. ቅ. ። መ. ድ. ሳ. ን. ።
 ሳ. መ. ኤ. ለ. ። ገ. ብ. ር. ከ. ር. ስ. ተ. ስ. ።
 ተ. ከ. ለ. ። መ. ስ. ቀ. ለ. ።
 ተ. ከ. ለ. ። ከ. ስ. ለ. ። ሌ. ዮ. ስ. ።
 ኢ. ጠ. ን. ። ተ. ከ. ለ. ። ን. ብ. ዮ. ተ. ።
 ኤ. ለ. ዮ. ስ. ። ተ. ከ. ለ. ። ከ. ለ. ።
 ሌ. ። ጸ. ስ. ለ. ። ሳ. ዮ. ስ. ።
 ተ. ከ. ለ. ። ሌ. ስ. ።

ገ 112 ማርያም ስሜን ስሜን
ለ፡ ሃይማኖት ፡ ገ ጥቅም ሆኖ ፡
አብርሃም ስሜን ስሜን ስሜን ስሜን ፡
ሰ ስሜን ስሜን ፡ ስሜን ስሜን ፡ ስሜን ስሜን ፡

ሰ ስሜን ስሜን ስሜን ስሜን ፡ ስሜን ስሜን ፡
ስሜን ስሜን ፡ ስሜን ስሜን ፡ ስሜን ስሜን ፡
ስሜን ስሜን ፡ ስሜን ስሜን ፡ ስሜን ስሜን ፡
ስሜን ስሜን ፡ ስሜን ስሜን ፡ ስሜን ስሜን ፡
ስሜን ስሜን ፡ ስሜን ስሜን ፡ ስሜን ስሜን ፡
ስሜን ስሜን ፡ ስሜን ስሜን ፡ ስሜን ስሜን ፡

ስሜን ስሜን ፡ ስሜን ስሜን ፡ ስሜን ስሜን ፡
ስሜን ስሜን ፡ ስሜን ስሜን ፡ ስሜን ስሜን ፡
ስሜን ስሜን ፡ ስሜን ስሜን ፡ ስሜን ስሜን ፡
ስሜን ስሜን ፡ ስሜን ስሜን ፡ ስሜን ስሜን ፡
ስሜን ስሜን ፡ ስሜን ስሜን ፡ ስሜን ስሜን ፡
ስሜን ስሜን ፡ ስሜን ስሜን ፡ ስሜን ስሜን ፡

ገ ሕ ቆ ብ፡፡ ገብረ፡፡ ማርያም፡፡
ተክሎ፡፡ መስቀል፡፡
ሚናስ፡፡ ጊዮርጊስ፡፡
ክፍሎ፡፡ ማርያም፡፡
ታዲያስ፡፡ ተክሎ፡፡ ብርሃ፡፡
ማቴዎስ፡፡ ኢየሱስ፡፡
ዘርእ፡፡ ወንጌል፡፡
ኤልያስ፡፡ ^{ዘማርያም፡፡}
ብርሃን፡፡ መስቀል፡፡
ተንግሥት፡፡ ክርስቶስ፡፡ ^{ጳውሎስ፡፡}
ክብርሃም፡፡ ኤፍሬም፡፡

፫

1261

ገብረ: መንፈስ: ቅዱስ: ጌ

ክፍለ: ጣርያም: ጌ

ገብረ: ክርስቶስ: ጌ

ገብረ: ወንጌል: ቅዱስ: ጌ

ተክለ: ፍጹህ: ጌ ምሐ: ጌ

ፍጹህ: ወንጌል: ጌ ጠቅላይ: ጌ

ሱቱኤል: ጌ ጠቅላይ: ጌ

ደሃበ: ጣርያም: ጌ ጸሐፊ: ጌ

ጌ ጣርያም: ጌ ጣርያም: ጌ ጣርያም: ጌ

ተክለ: ጣርያም: ጌ ጣርያም: ጌ ጣርያም: ጌ

ጣርያም: ጌ ጣርያም: ጌ ጣርያም: ጌ

ጣርያም: ጌ ጣርያም: ጌ ጣርያም: ጌ

ጣርያም: ጌ ጣርያም: ጌ ጣርያም: ጌ

ጣርያም: ጌ ጣርያም: ጌ ጣርያም: ጌ

ተክለ: ጣርያም: ጌ ጣርያም: ጌ ጣርያም: ጌ

አስረተ ጽዮን አጠርሃለሁ።

ዘርክህ ስርሰቶስ። ዜና ገጠርኤል።

ታዲያ ስ፡ ጠራ፡ ስንግል።

አጠርሃለሁ። ተንሰ አስረሰቶስ።

አሴር፡ አጠርሃለሁ፡ ተክለ፡ መሲሕ።

ተክሎ መ፡ አሳሊክ፡ ለአግ

ጠርተክ፡ ያዕቆብ፡ ይስ

ሐቆ፡ ተንሥእ፡ ክርስቶስ።

ተንሥእ፡ ክርስቶስ። ጽዮ

ሐንስ፡ ተክለ መሲሕ።

አጠርሃለሁ፡ አመሐ፡ ጠጣ

ርያለሁ፡ ይስሐቆ፡ ተንሥ

እ፡ ክርስቶስ። **አሳሊ፡ ገጠርኤል**

ርስቶስ፡ ሰዊርስ፡ መጠክሎስ

አጠርሃለሁ፡ ጠንያ ግ፡ ኤልያስ።

ገብ ረ: ክርስ ትክፍት ማዕተ: ብገር ሃገጽ

ተክለ: ከፍርድ ቤት ማዕተ ዎስጥ

ተዘክሮ መ: እግዚአብሔር ግብር ቴክ

መልክዬ ደቅ: ፍላጎት

ዳን ኤል: እግዚአብሔር

ደን ኤል: ዘርአ: ይደቅ

ገብ ረ: ማርያም

ወረደ: ምሕረት

ተንሥእ: ወልደ

ተንሥእ: ክርስቲስ

ኪሮስ:

ሃብተ ማርያም

ዜና: ገብርኤል

ይሱስ ክርስቲስ: ተክለ ማርያም

መርጻ ደ: ደረሰ ትክፍት

ያ ሐ ቆ ብ:: በተረ: መርያ ም::
ገ ብ ረ: መ ጌ ራ ስ: ቅቶ ስ::
ሐ ራ: ስ ሳ ሢ:: ነቀጥ በ: መ ካ
እ ስ ጢ ፋ ም ስ:: ኤ ል: ስ መ ረ:
መ ር ም: ክ ር ስ ቶ ስ:: ኤ ብ:
ዑቆካ: መ ካ ኤ ል: መ ል ካ ም: ከ ር ጌ ም:
ይ ከሐ ቆ በ መ ር ዐ ሂ: ክ ር ከ ቶ ከ::
ከ ብ ር ሃ ም ሂ ለ ከሐ ቆ ሂ ሳ ም ሂ: መ ካ ኤ ል ሂ
ተ ጠ ም ቀ: መ ሂ ሳ ጌ ኤ ል ስ ስ ሂ ተ ሠ ል ሂ: መ
ሂ ሳ ጌ ሂ ስ ቆ ብ x ካ ፍ በ: መ ር ሃ ም:
ከ ም ጌ: መ ር ሂ ም ሂ ስ ም ም: መ ካ ኤ ል:
ር በ ል ሂ: ስ ሰ መ: ክ ፍ በ: መ ር ሃ ም
ሐ ብ ተ: መ ር ሃ ም: ከ ክ ር ከ ቶ ስ
እ ጌ ም ር ሃ ስ: መ ስ:
ያ ራ ም: መ መ ሂ ስ ም ስ:
መ መ ሂ ስ ም ስ ስ ስ:

ላብተ፡ ለሌሎ፡ ስምዖን፤

ከሆሮ፡ ከፍለ፡ ስመኤል፤

ኢያቄም፡ ኤፍሬም፡ ዮሐንስ፤

አስተርአዮ፡ ቃል፡ አብርሃም፤

ራጉኤል፡ ገብረ፡ መድሃን፤

መርቆሬዎስ፡ አቡቂር፤

አስተርአዮ፡ ቃል፡ ፍሬ፡ ክርስቶስ፤

ዮሴፍ፡ ተወልደ፡ መድሃን፤

ተዘክር፡ ስሜኤል፡ ለአግብርቲክ፡

ሃብተ፡ ሚካኤል፡ ፍሬ፡ ምናጠል፤

ዮሐንስ፡ ተክለ፡ ሃይማኖት፤

ሃብተ፡ ማርያም፡

ሰሙኤል፡ ተጠምቀ፡ መድሃን፤

ዘክርያስ፤

ፒቶም፡ ተጠምቀ፡ ምድሃን፤

ይሐሐቅ፤

ሃብተ፡ ማርያም፤

የሐንዳ

ኢየሱስ ተክለመርያም ተክለሎጵ

የሐንዳ

ደንኤል ሀብተ-ጊዮርጊስ

የሐንዳ
የሐንዳ

ሰመረ-ክርስቶስ

ናቶናኤል ምህርት-ጊዮርጊስ

ገብረ-መስቀል አብርሃም

ዕሴተ-ጳጳሩ

የሐንዳ ገብረ-መርያም ፍቅር-ማርያም

ዛወንጌል ክፍለ

ጳጳሩ ለጳጳሩ ተክለሎጵ

ፍራንሰስ ገብረ-መስቀል

ክፍለ-የሐንዳ ሰላም ለክፍለ-መስቀል

ሰመረ-ኢየሱስ ለጳጳሩ

አሰራር-ማርያም

አሰራር-ማርያም

የሴቶ ለጳጳሩ

ተዘክሮ መ፡አጣዚአ፡ሰ አጣብርቲ ከቀ

ተክለ፡ሃይማኖት

ዘርአ፡ዳዊት

ይስሐቅ፡ተጠምቆ፡መድገን፡አ፡ክር፡አ፡ቸስ፡

አስጢ፡ፋኖስ፡ሐንዳ፡ክር፡አ፡ቸስ፡

ክፍለ፡ማርያም፡አብርሃም፡

ገብረ፡ሚካኤል

ገብረ፡ሚካኤል፡ገብርኤል፡

አምላክ፡ተወልደ፡ኅዳን፡ሐይቲ፡ማርያም

አስጢ፡ፋኖስ፡ተጠምቆ፡መድገን፡

ተክለ፡ማርያም፡አሮን፡

ስብሐት፡ለአብ፡ሰር፡ማርያም፡

ተክለ፡ሰማዕት፡ተክለ፡ዮሐንስ፡

ገብረ፡ማርያም፡ተወልደ፡መደገን፡

ሰብሐት፡ድንግል፡ተክለ፡ጊዮርጊስ፡ተዘክሮ

ተወልደ፡መድሳኝ።

ተወልደ፡መድሳኝ። አሰብ፡ጊዮርጊስ፡

ሰብሉ፡ድንግል። **ዘወል**

አብርሃም። **ዘወልደ፡ማርያም፡**

መክፈልተ፡ማርያም።

ዓምደ፡ሚካኤል። ጾታፍ

ተስፋ፡ሚካኤል። ወሌደ፡ሚካኤል፡

ገብረ፡ማርያም። ዘረፍ፡ኤል፡

ሐርፀ፡ማርያም። ዓምደ፡ማርያም

ክፍለ፡ማርያም። ወልደ፡ተንሣኤ፡

ተክለ፡ድንግል። ደሰሐቅ፡

ብንያስ። ተጠምቀ፡መድሳኝ።

ሃብተ፡ማርያም። ሳድረ፡ኢየሱስ፡

ገብረ፡መስቀል፡ዐቅባ፡ኢየሱስ፡

ጾታንስ፡አብርሃም፡ተክለ፡ማርያም፡

ተንሥኦክ፡ክርስቶስ።

ሃብተ፡ማርያም። ነፍሱ፡ማርያም

ተዘርኝሙ፡እግዚአብሔር፡እግብርተኛ።

ተወልደ፡መድሃኛ፡

ተወልደ፡ሳፃኝ። ስጦታተ፡ከአጣ።

ሃብተ፡ማርያም። ኔሱ፡ፈጥሶ።

ተክለ፡መስቀል። ገብረ፡ክርስቶስ።

ተወልደ፡መድሃኛ።

ይስሐቆ፡ፊንገሥ፡ገርሰቶሳ።

ገብረ፡መስቀል። ሰጠለ፡ድንግል

ተወልደ፡መድሃኛ። አሞድ፡ሰላሌ።

ተክለ፡ድንግል። ክፍለ፡ማርያም።

ማቴዎስ። ዘድንግል፡ድጋምሱ።

አብርሃም። ሰጠላተ፡ወልደ።

ቶማስ። ከፍጥ፡ክርስቶስ።

ተክለ፡ሰማዕት። ክፍለ፡ሜካኤል

ኔሱ፡ማርያም።

ተዘክሮመ፡ ሕግዜኑ፡ ለክግብርቲክ
ፍቅር፡ ማርያም፡ ን ለጢፋኖ ስ፡ ያሰሐቅ።
ሃብተ፡ ማርያም፡ ሃብተ፡ ሚካኤል፡
ተወልደ፡ መደ፡ ዓንተን ለክ፡ ክርስቶስ
ተክለ፡ ድድቅ፡ ገብረ፡ ክርስቶስ
ተክለ፡ ሃይማኖት፡ ተስፋ፡ ኢየሱስ

ፀደቅ
ፀደቅ

ገብረ፡ መስቀል፡ ለገብረ፡ ማርያም
ግርማ፡ መስቀል፡ ወልደ፡ ክርስቶስ

ህርቃኖስ፡ ተወልደ፡ መደ፡ ዓንተን
ተክለ፡ ሚካኤል፡ ድድቅ፡ ን ስ።

ናቶናኤል፡
ቴዎድሮስ፡ ቶማስ፡ ማርያም
መልክእ፡ ስለሲ ኦብር፡ ሃም
ታዎቶ፡ ወልደ፡ ተክለ፡ ማርያም።
ሲባኖስ፡ ብስራተ፡ ገብረ፡ ሚካኤል።
ተክለ፡ ሥራድ፡ ዘኢየሱስ፡ ማርያም።
ዘማርያስ፡ ሃብተ፡ ሥላሴ። ያዕቆብ

ተክለ: ክርስቶስ:

መርሐ: ጽዮን: ጸብያ: ጸብያ: ጸብያ:

ገብረ: አምላክ:

ዓምደ: መስቀል:

ገብረ: ጸሐይ: መስቀል:

ክፍለ: ክርስቶስ:

አረብ: ጸብያ: ጸብያ: ጸብያ:

ኢየሱስ: አምደ: ጸብያ: ጸብያ:

መደብ: ክፍለ: ጸብያ:

ተክለ: መረከብ:

መረከብ: ክርስቶስ:

ተክለ:

ተጠምቀ: መደብ:

ወጣት: ክርስቶስ:

አረብ: ጸብያ: ጸብያ:

ክፍለ: ጸብያ: ጸብያ:

ክርስቶስ: ክርስቶስ: ጸብያ: ጸብያ:

ወልደ:ሃዲ ማኖ ት:

ክፍለ . ሠ ለ ሱ :: || ማርያም:

ቀ ግ ሠ አ: ክር ስ ት ስ:

ቀ ክ ለ: ክር ስ ት ::

ቀ ክ ለ: ማርያም ፍ

ክፍለ: ማርያም:

ወልደ: ጊዮርጊስ:

ዓምደ: መስቀል:

አሱት: ማርያም:

ዓምደ: ማርያም:

ዕቁዓ: ማርያም:

ዘወልደ: ማርያም:

ቀ ክ ለ: ማርያም:

ቀ ክ ለ: ማርያም:

ፍፍ

ዘ ክርስቶስ: ጠጋፀ: ክርስቶስ: 0

ገብር: ማርያም: ገብር: ክርስቶስ

ገብር: ክርስቶስ: ማርያም: ማርያም:

ወልደ: ተወልደ: መደብ

ተዘኑ ርሙ: ጸግዚኑ: ለአግብርቲኑ:

ዝክረ: ማርያም ም:: ወልደ: ትንሣኤ::

አስክለ: ማርያም ም::

ወልደ: ክርስቶስ::

ሰቂማ: ደን ማልቆ:

ምህር ካ: ደን ማልቆ:

ሕንግግ: ደን ማልቆ:

ስኑ: ክርስቶስ::

ተክለ: ማርያም ም::

የማኑ: ክርስቶስ::

ዝክር: ማርያም ም::

ሀሎ: ክርስቶስ::

ዓምደ: ማርያም ም::

ተጠምቆ: ምድላን::

ሰኑ: ክርስቶስ::

ደን ማልቆ: ወልደ: ትንሣኤ::

እስክለ: ማርያም ም::

ለሕረ ተሰጥ ርዳም:: ከፍለክሙ ተከቆ

መድሀኒ ሃገራዊ አቆ ተገባሪ መድገፍ

መክፈ ለተሰጥ ርዳም ፍቅር ሰጥ ርዳም

ጌላ ህቆ:: ለሰለጠኑ:: ከፍለኑ

ፍቅር: ማርያም ም::
ምድላን: ማልቆ
ሰኑ: ክርስቶስ
ተክለ: ማርያም ም::
የማኑ: ክርስቶስ
ዝክር: ማርያም ም::
ሀሎ: ክርስቶስ
ዓምደ: ማርያም ም::
ተጠምቆ: ምድላን

ተጠምቆ

ክፍለ፡ ማርያም፡ ወልደ፡ ጊዮርጊስ፡
 ገብረ፡ ክርስቶስ፡ መዝሙራ፡ ደ፡ ገግ
 ል፡ ይከሐቅ፡ ተግላ፡ ክርስቶስ፡ ጳው
 ጠንጃይሉ፡ ስሉሱስ፡ ሎስ፡ የሐንላ፡
 ክፍለ፡ ማርያም፡ ማሳፀንተ፡ ማ
 ርያም፡ ዜና፡ ገብርኤል፡
 ተወልደ፡ መያሳን፡ ዘኢየሱስ፡
 ስብሐት፡ ለአብ፡ ግዳጾ፡ ትንሣኤ፡
 ተክለ፡ ማርያም፡ ስጦ፡ ደ፡ ገግል፡

ክፍለ ማርያም

ጠምቆ፡ ወደ፡ ሳን፡ ስነ፡ ክርስቶስ፡ ቀጠ
 ኢየሱስ፡ ስብሐት፡ ለአብ፡ ጸጋ፡ ክርስቶስ፡
 ልደ፡ አዳን፡ ስብሐት፡ ለአብ፡ ዘመን፡ ጌሱ፡ ቆ
 ዩሱስ፡ የክላ፡ ሐዋርያት፡ ዘሰባህ፡ ገገ
 ክርስቶስ፡ ጠርሃ፡ ስብ፡ ኢየሱስ፡ ገብርማርያም
 የሐንላ፡ ሠርፀ፡ ለሰላሳ፡ ይከሐቅ፡ ጊዮ
 ገገ፡ ተክለ፡ ክርስቶስ፡ ስነ፡ ክርስቶስ፡

ዳ ዳ ሴ: ስርሰቶ:: ኢያ ስ:: ተገሥሎ:
ስርሰቶ: ተወልደ: መድኅን: ዘሥላሴ:
ዘሚክኤል: ተወልደ: መድኅን: ተክለ: ክስጢፋኖስ:
ገብረ: ክርስቶስ: ተወልደ: ጳጳስ: መዝገብ
በ: ሥላሴ: ክሮስቶስ: ጳጳስ: ክርስ
ቶስ: ስነ: ክርስቶስ: ኡዛዜ: ክሮስቶስ:
ብርሃን: ኡብ: ኡብርሃን: ዓርክ: ሥላ
ሴ: ጳጳስ: ክርስቶስ: ዘወልደ: **ማርያም**:

አብርሃም:
ስርፀ: ማርያም: ተጠምቆ: መድኅን:
ስመጊ: ክርስቶስ: ስርጎ: ድንግል:
ዘወልደ: **ማርያም**: ዓምደ: መስቀል:
ወልደ: ትንህኤ: ሆብተ: **ማርያም**:
ክፍለ: **ሚክኤል** ተክለ: ሃይማኖት:
ገብረ: መስቀል: ዘወልደ: **ማርያም**:
ኢያብ: ተወልደ: መድኅን:

ህዝብ ተገባር ያመጣጥ
 ተገደሎ አገር ስቶ ከገደብ
 መሰረቱ ስር ስቶ ከገደብ
 በጭራት ዘላቂ ያደርገዋል
 ተክሎ ለጽዮን ገብሮ ተክሎ
 ያገኘ። ያገኘ ገብሮ። አወሰደ።
 መርቆስ። ልዩ ልዩ ገብሮ።
 ስለሌሎች። ፍሬ ለሌሎች።
 አስጠፋ ገብሮ። ገብሮ ገብሮ።
 ተገደሎ። ወለደ። አስጠፋ ገብሮ።
 ፍሬ። ስር ስቶ ገብሮ። ገብሮ ገብሮ።
 ሠጠ ገብሮ። አገር ገብሮ። ገብሮ ገብሮ።
 ተገደሎ አገር። ገብሮ።
 በገደብ ገብሮ። ገብሮ ገብሮ።
 ገብሮ ገብሮ። ገብሮ ገብሮ።

ገብረ: ክርስቶስ::

ዳጋፊ: ክርስቶስ: ፊደሎች: በብርቱ

ጥንብ: ገረማ:: ለክብ: አሁኑ ጥገና ያም

ይገግ ያደስ: አባሉ: ክርስቶስ

ተወልደ: መድኃኒት::

መስቀል: መቀሌ::

ለእኩ: ጥርያም:: ማህተም ልዩ ፊደሎች

ገብረ: ክርስቶስ ገብረስላሴ ፊደሎች:

ገብጥ: ገረማ: ማህተም: ገረማ:

ያምላኝ ፊደሎች: ተወልደ: መድኃኒት:

ዘውገ: ክርስቶስ: ዘገና ም:

ዘክረ: ጥርያም: ለ. ቀደስ::

ገብረ: ለላሴ: ገብረ: ለላሴ:

ገብረ: ለላሴ:

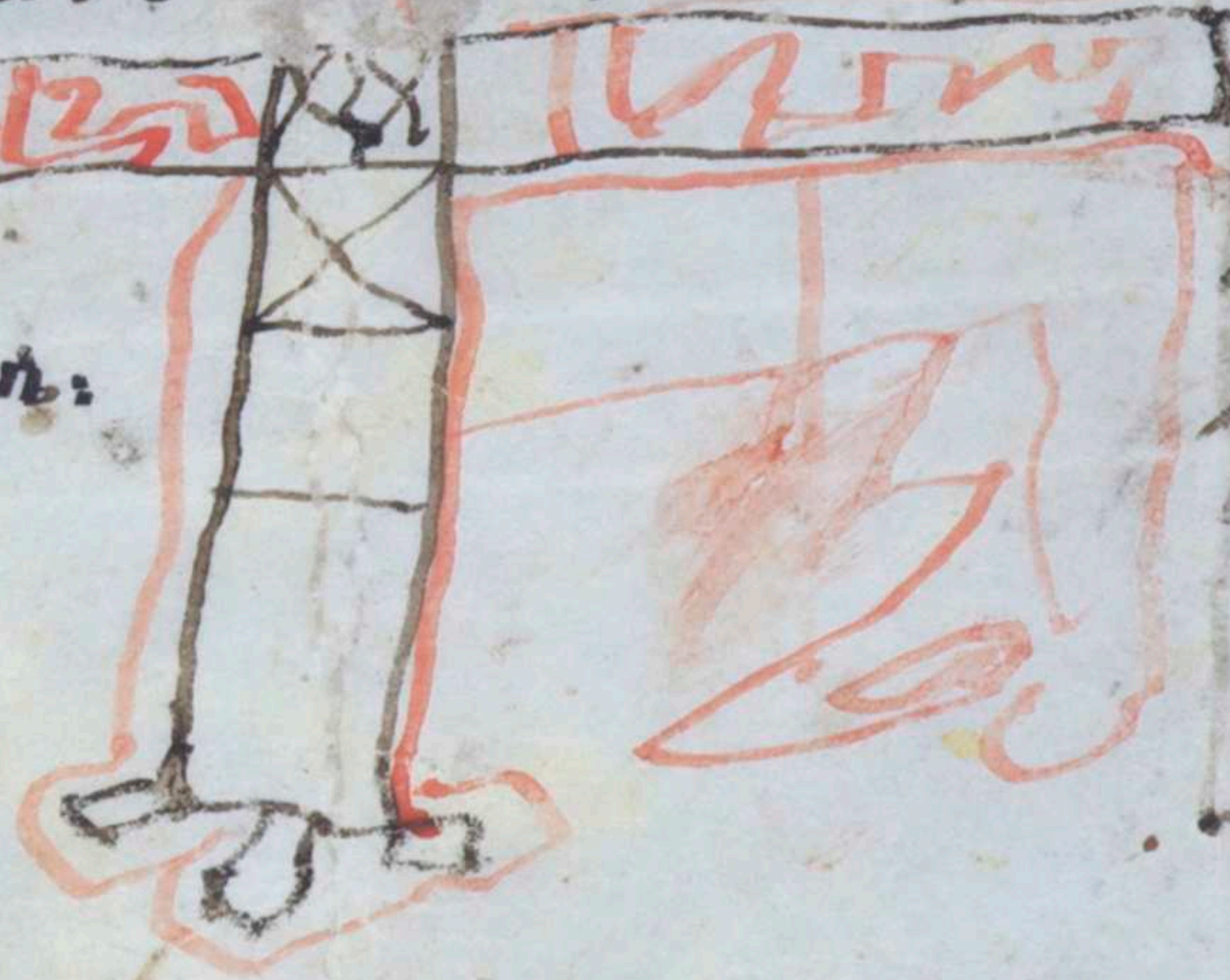

ተዘክረሙ፡ እግዚአብሔር፡
ጠርቶኑ፡ ግብረ፡ ማርያም፡
አሲቦ፡ ጊዮርጊስ፡ ዓርክ፡ ል
ዑል፡ ግብረ፡ ኪዳን፡ ግብረ፡
ማርያም፡ ኢሳይያስ፡ በተረ፡
ጊዮርጊስ፡ ወልደ፡ ጊዮርጊስ
ጊስ፡ አቡነ፡ ተክለ፡ ጊዮርጊስ
ል፡ ግብረ፡ ማርያም፡
አቡ፡ ሴቶም፡ ማርያም፡ ኪዳ
ሱል፡ ወልደ፡ ዮሐንስ፡

109

4

חן שסו.ו

ה אה"

ח

חן שסו.ו

חן שסו.ו

110

119

... ..
... ..



ה
ו
ה
ו



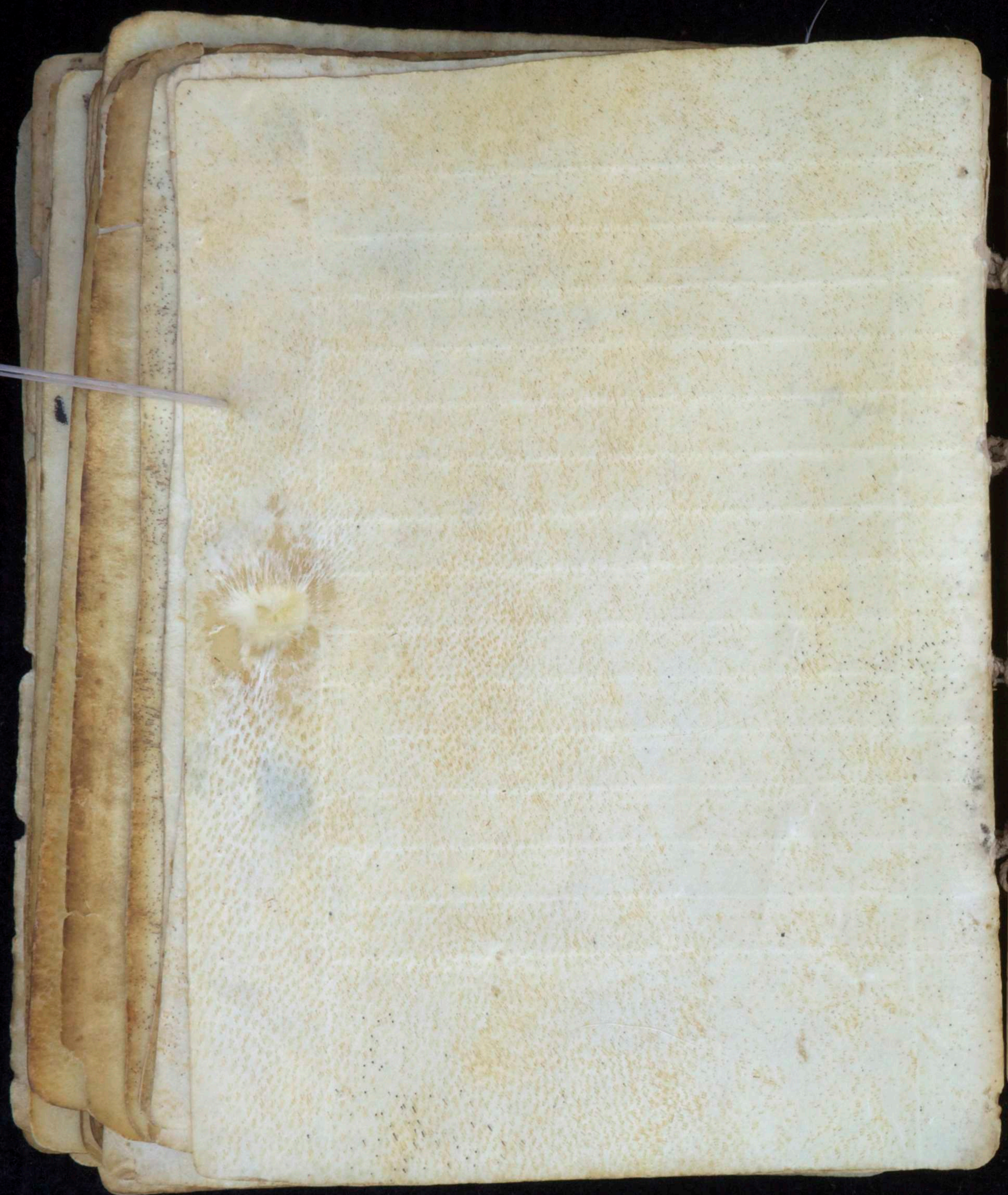

112

4

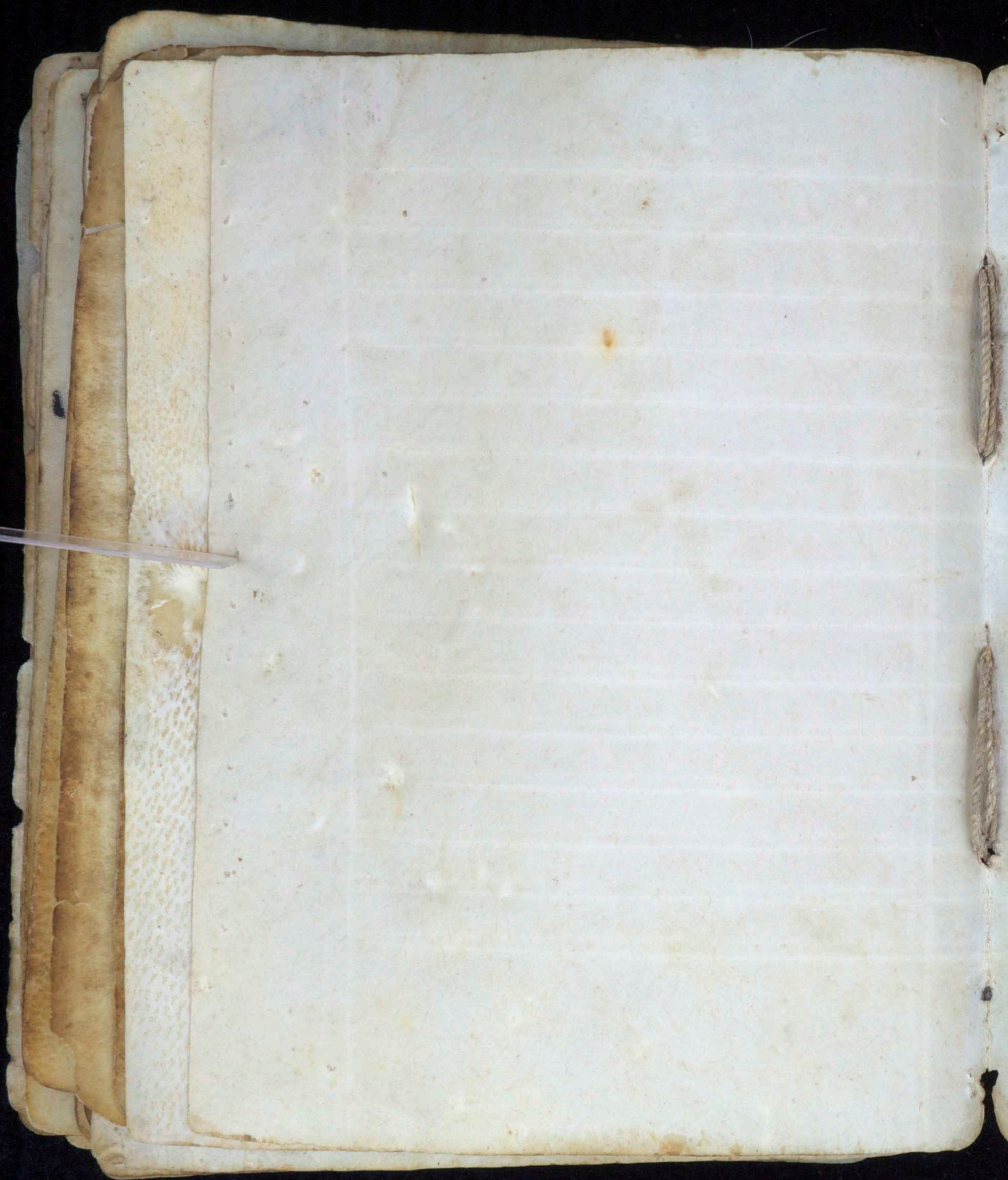

W3

14

[Faint, illegible text, likely bleed-through from the reverse side of the page]

л

• H H C 3: ~ ~ H H H:
W F N H 4: A N N O
T H: 90 H L N: W A N:
P A H: W A N: H N 3:
W A N: H F 3: W A N:
R F N: H W N: W C
P 90: N W N: W C P
90: H H C N: W C P
90: W A N: W C P 90:
W A N: H C H N N: W
A N: Z F C Z N: N
H N: Z F C Z N: W A
N: P A H: W P N:
N N C: A W H N C:

ተዘጋጅጋ፡ ግጥም
ወለቱ፡ ትንሣኤ ነጋ፡

ወለቱ፡ ትንሣኤ ነጋ፡

ወለቱ፡ ትንሣኤ ነጋ፡

ወለቱ፡ ትንሣኤ ነጋ፡

ወለቱ፡ ትንሣኤ ነጋ፡

ወለቱ፡ ትንሣኤ ነጋ፡

ወለቱ፡ ትንሣኤ ነጋ፡

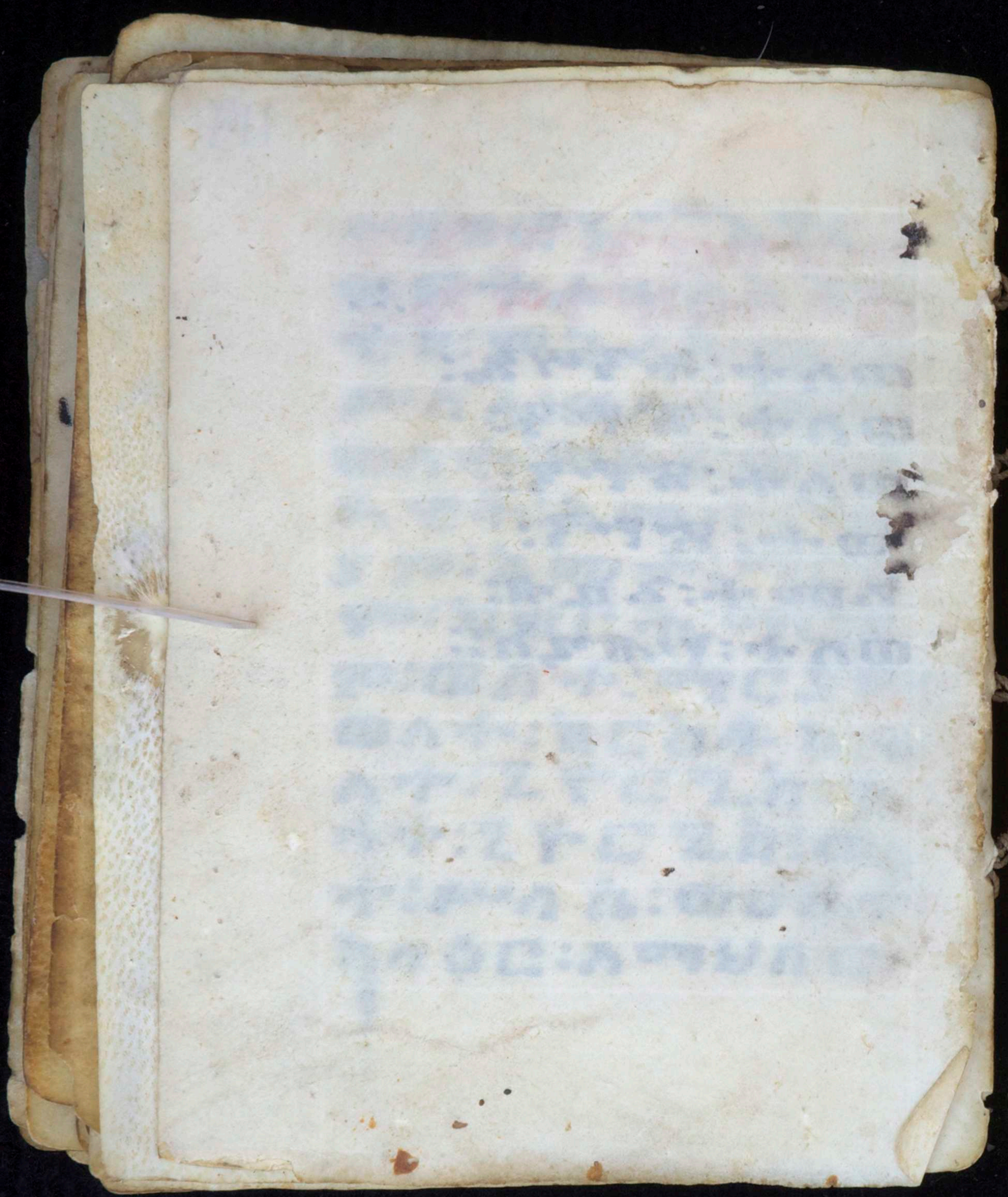

አንባብረር ፡ ወለተ ፡ ትገህ

አዎኒ ፡ ጣርያዎ ፡ ስለሆነ

ስለሆነ ፡ ጣርያዎ ፡ ወለተ ፡ ጣርያዎ

ስለሆነ ፡ ጣርያዎ ፡ ወለተ ፡ ጣርያዎ

ወለተ ፡ ጣርያዎ ፡ ወለተ ፡ ጣርያዎ

ወለተ ፡ ጣርያዎ ፡ ወለተ ፡ ጣርያዎ

ወለተ ፡ ጣርያዎ ፡ ወለተ ፡ ጣርያዎ

ወለተ ፡ ጣርያዎ ፡ ወለተ ፡ ጣርያዎ

ወለተ ፡ ጣርያዎ ፡ ወለተ ፡ ጣርያዎ

ወለተ ፡ ጣርያዎ ፡ ወለተ ፡ ጣርያዎ

ወለተ ፡ ጣርያዎ ፡ ወለተ ፡ ጣርያዎ

ወለተ ፡ ጣርያዎ ፡ ወለተ ፡ ጣርያዎ

ወለተ ፡ ጣርያዎ ፡ ወለተ ፡ ጣርያዎ

ወለተ ፡ ጣርያዎ ፡ ወለተ ፡ ጣርያዎ

ወለተ ፡ ጣርያዎ ፡ ወለተ ፡ ጣርያዎ

ጳጳ ስ: ቶ ስ: ነገ ደ።

በር በር በራ። ወለተ: ሐዋርያት:

ስራ። ወለተ: ሐርያት!

ስ ለ። ላ። ሆ ስ።

ኒግሥት: ማርያም።

አውጋኒያ።

ወለተ: ጽዮን:። ቲክ:

ተዘክርያ: አዘኑ: ለአዘኑ

ተብርሃሉ: ጽዮን። ሆ ስ።

ክብርት: ማርያም።

አውተ: ጽዮን። ሐዋርያት: ማርያም

አዋኒ: ጽዮን።

በር በራ። ንግሥት: ማርያም:

ተኒ ወጸኒ: ማርያም።

ወክብሩ። ሐሳኑ: ጽዮን።

ጠዘቀያስ።

ጸጠሎስ።

የዕቆብ።

ሀብተ፡ሥሉስ።

እንወንስ።

የዕቆብ።

ገብረ፡ቁርቆስ።

ዘተዘኮሮ፡እግዚኦ፡ሰኢግብርቱ።

ዘክርስቶስ።

ገብረ፡ግርዖም።

በርተሎሜዎስ።

ደንኤል።

ገብረ፡ክርስቶስ።

ዮሐን።

ቅ ድ ከት: ጣርያዎ

ኢርኪጣ ገጽ 117 ቀ

ቅ ድ ከት: ጣርያዎ

ወ ለተ: ጽዮን

ዘ ኃጣጠን: ጣርያዎ

ተዘ ከርኅ: ኢጣኪ ጽ: ለ ኢክጣ

ቅዎ ሐረኅ: ጣርያዎ

ኢወተ: ሠሎክ

ቅናዝዝኒ: ጣርያዎ

ተከፋኅ: ጣርያዎ

ኢወግኃዎ ገጽ 117

ከሎጣ ገጽ 117 ቀ

ከህኅ: ዘወደ

ፍራ: ጣርያዎ

ወ ለኢክ: ኃይላ

ከፍ ያጭጭ ገደብ ለገር ያም

አመተ ገር ያም

ታጽንዳኝ ገር ያም

ተዘከረኝ ገር ያም

ለዐለ ገር ያም

ከራ ገር ያም

ከፍ ያጭጭ ወለተ ገር ያም

ወክብድ ገር ያም

አመተ ገር ያም

ለዐለት ገር ያም

ፍሬ ገር ያም

ገር ያም ገር ያም

አወገንዮ ገር ያም

ገር ያም ገር ያም

ትኩታኝ ገር ያም

አወገዳያ ቆ

ተዘክሮን፡አዝኑ፡ለአክላተክ፡፡

ሕሪት፡ጠርያዎ

ሐና፡ጠርያዎ፡ጸጋ፡ገጠገሐ፡

ጠቆላ፡ክብራ

አክሮስያ፡ጠለተ ጠርያዎ

ታፍቅረኑ፡ጠርያዎ

ቶዎ ሐር፡ጸዮን

ቅድስት፡ጠርያዎ

ጠክብዮ፡ክሥቱር ዊት፡

ዘጠደ፡ጠርያዎ

ጠቆላ፡ኃደላ

አርኪላ፡ጠለተ፡ጸዮን፡፡

አጠቀ፡ጠርያዎ

ተዘክሮን፡አዝኑ፡ለአክላተክ፡፡

ከ ለጥጣር ጋር ወለተ ጥጣር ጋር

ትኩረት ስላለ፡ ጣርያዎ

እግር ጥጣር ጣርያዎ

መጣ ጸላጭት

ኋላ ለጥጣር ጣርያዎ

ወለተ ጣርያዎ

እግር ጣርያዎ ወለተ ጣርያዎ

እግር ጣርያዎ

ፍሬ ጣርያዎ

እግር ጣርያዎ ወለተ ጣርያዎ

ተዘከርኝ ጣርያዎ ለእኔ ጣርያዎ

ኋላ ጣርያዎ

ተስፋፋ ጣርያዎ ወለተ ጣርያዎ

ወለተ ጣርያዎ ጣርያዎ

ዘጠጠር ጣርያዎ

ጸ ልዑል: ክብራ

ቀዝካሮን: ኧላገሌገሌ: ለኧኧላገሌገሌ:

ልዑል: ግረዮ

ጸጌ: ሮሳን:

ዱዳ

ቀዮብስት

ክርስቲያን: ዕለያ

ስፍያ

ኧላገሌገሌ: ክብራ

ቀስረዮ: ማርያም

ማርታ: ኧላገሌገሌ: ማርያም

ኧላገሌገሌ: ማርያም

ኧላገሌገሌ: ክብራ

ክህን: ዘመዱ

ጸዲት

ተዘክሮን፡ እግዚአብሔር፡ ለእኔ ገብረክ፡

እግዚአብሔር፡ ወንጌል

ንጽሕቶ፡ ጠርፎ

ከራ

እስኪት

ሠሎስ፡ ሞገሥ

ወለተ፡ ሞሐድ

ወለተ፡ ጠርፎ

ወለተ፡ ጠርፎ

ክርስቶስ፡ ጸወና

እግዚአብሔር፡ ነረፍ

በርባራ

ዘመድ፡ ጠርፎ

ጠርፎ፡ ከሞራ

እስኪት ወለተ፡ ጸወና፡

† ጠጥቀ፡ ጠጥቀ፡ ጠጥቀ፡ ጠጥቀ፡
 † ጠጥቀ፡ ጠጥቀ፡ ጠጥቀ፡ ጠጥቀ፡
 † ክብ፡ ጠጥቀ፡ ጠጥቀ፡ ጠጥቀ፡
 ያ፡ ያ፡ ጠ፡
 ገገረ፡ ክር፡ ጠ፡ ጥ፡ ጠ፡
 ገገረ፡ ጸ፡ ጸ፡ ጸ፡ ጸ፡
 ጠጠ፡ ጠ፡ ጠ፡ ጠ፡

† ጠጥቀ፡ ጠጥቀ፡ ጠጥቀ፡ ጠጥቀ፡

ገገረ፡ ጠ፡ ጠ፡

ጠ፡ ጠ፡

ጠ፡ ጠ፡ ጠ፡

† ጠጥቀ፡ ጠጥቀ፡ ጠጥቀ፡ ጠጥቀ፡

† ጠጥቀ፡ ጠጥቀ፡ ጠጥቀ፡ ጠጥቀ፡

ጠ፡ ጠ፡ ጠ፡

ጠ፡ ጠ፡ ጠ፡

59
 65
 717

ጠ፡ ጠ፡ ጠ፡

ክፍሉ፡ ተደክሞ፡

መገኘት፡ ጽዮን፡

ተገኘውል፡ ክርስቶስ፡

ገደ፡ ክርስቶስ፡

ሌዊ፡ ገደ፡

ተደክሞ፡ ገደ፡

ዐበይ፡ ገደ፡

በሐይቅ፡ ገደ፡

ክፍሉ፡

ገደ፡ ክርስቶስ፡

ክርስቶስ፡

ገደ፡ ገደ፡

ተገኘውል፡ ክርስቶስ፡

ገደ፡

ገደ፡ ገደ፡

ገደ፡

ወለተ: ኢ. የሐ. ስ: ወለተ:

መርኅ ከ: (መሃር ያም:

ክብርት: መርያም

መክብር: ወለተ: መሃር

አጋኝ: መርያም ያም:

ተዘክርኝ: አዳኝ: ለአዳኝ ግብር:

ወለተ: ጽዮን

ብጃጃት: መርያም

መርያም: ጌዴላ

ትተድ ስኝ: መርያም

ጽዮን: ጌዴላ

ትበርክኝ: መርያም

ወለተ: ነብያት

ክርስቶስ: ጌዴላ

አወለት: ክብር

መ ክብር ይ
አዎን፡ጽዮን ግርዖት፡ጠያላ፡
ዘዮ ዲት ግርዖት፡ጠያላ፡ግርዖት፡
ተዘክሮን፡አወዘ.ክ፡ለአክላት
ከ ለዮና ግርዖት፡ጠያላ፡ግርዖት፡
ፍ.ሠሐት፡ግርዖት
ወ ለተ፡ጽዮን
ት ሣህ ለኑ፡ግርዖት
አ ሌ ኒ ግርዖት፡ግርዖት፡ግርዖት
ከብሐት፡ግርዖት
ራሐል
ክርስቶስ፡ክብራ
መ ለ ክክ፡አወዘ ለ
አ ግርዖት፡ሠሐት
መ ደላኑ፡ክብራ

ክብርት፡ ግርዖን

ሪሐል

ክወተ፡ ጽዮን

ክወተ፡ ልዑል

በትረ፡ ክርን

ሌላ ስ፡ ክብሪ

ዘጸገኑ፡ ግርዖን

ተዘክሮሙ፡ ክላክ፡ ልክክላ

ክወተ፡ ወንጌል

ልዑል፡ ስዎሪ

ክስቶስ፡ ነገዳ

ክክሮስያ

ወግደለዊት

ዮልያና

ግርዖን፡ ክብሪ

ኅ ጽ ሕ ቶ : ጠ ር ሃ ሞ

ኅ ሞ ኅ : ጠ ር ሃ ሞ

ከ ፍ ሃ ወ ለ ተ : ማ ር ሃ ሞ

ኅ ሞ ራ ጺ ከ

ኅ ር ኪ ጠ ከ

ተዘክሮ ኅ : ኅ ጠ ኪ ኮ : ለ ኅ ኅ ጠ ጽ

ፍ ጸ ሕ ቶ : ጠ ር ሃ ሞ

ኅ ሞ ለ ጺ : ኅ ጠ ጸ ጽ

ወ ከ ቀ ለ : ክ ጠ ራ

ጠ ር ክ ቶ : ጠ ር ሃ ሞ

ጠ ር ቀ ወ ለ ተ : ጸ ለ ኪ

ጠ ር ሃ ሞ = ከ ሞ ራ

ኅ ር ኪ ጠ ወ ለ ተ : ጸ ለ ኪ

ወ ለ ተ : ጠ ር ሃ ሞ

ከ ቢ ለ ወ ለ ተ : ጸ ለ ኪ

ጠባቂታ ቅ

ወ ስ ታ ል: ክብራ ቅ

ጣርያም: ክብራ ቅ

ኢሌኒ ቅ: ወለተ: ጣርያም::

ወ ለተ: ጽዮን ቅ

ስፍያ ቅ: ወንጌላዊት: ናሰሐ: ጣርያም

ክብርት: ጣርያም ቅ

ዘኢያራይስ ቅ

ተዘከሮን: ኢየሱስ: ለኢየሱስ

መግደለዊት ቅ

ጽጌ: ወይን ቅ ሐይር ጣርያም

ዮልያና ቅ: ወለተ: ጽዮን:

ወ ለተ: ጽዮን ቅ: ወለተ: መግ

ጽጌ: ወይን ገብ ክኢል:

ስፍያ ቅ: ገብ ሦስት ጣርያም

ኔ ከ ኒ ት ። ፀጠለ፡ ማርያም፡

ት ማ ወ ጸ ኒ፡ ጣርያም ።

ል ዐ ል፡ ከም ራ ።

ኅ ጣ ለ ለ ት፡ ጣርያም ።

ቡ ር ክ ት፡ ጣርያም ።

ወ ለ ተ፡ ጽ ዮ ኅ ።

ተ ዘ ክ ር ኅ፡ ጸ ጣ ጸ፡ ለ ጸ ጣ ተ፡

ክ ብ ር ት፡ ጣርያም ። ከ።

ኡ ዐ ተ፡ ጽ ዮ ኅ ።

ኅ ጸ ሕ ት፡ ጣርያም ።

ኡ ለ ኒ ። ምልክተ፡ ዳግ፡

ወ ለ ተ፡ ጽ ዮ ኅ ።

ከ ፍ ዮ ። ጥ ስ ም ት፡ ማርያም

ኡ ዐ ተ፡ ጣርያም ።

ከ ፍ ዮ ። ወ ለ ተ፡ ማርያም፡

.....
+HHCZ:KHLK:AKKQ

QCYF:ahEOT

KWFCZ:QCYF

P.AYQ:OAT:K.RZ:

ZCYKZ:QCYF

QCUT:QCYF

QCNTN:OCa

KWLN:YL

QCNTN:QNTN

NTL:KCY

LNZ:R.HVA

HLQFT:KH

WQCNTN:QNTN

.....
+HHCZ:KHLK:AKKQ

KZ:OEZ

ክርስቶስ፡ ሕይወታ

ተክለ፡ ወለተ፡ ገብርኤል፡

ጽጌ፡ ሃይማኖት

ታናክዘኑ፡ ግርዖ

ራሕራሕ፡ ስመተ፡ ስላሴ፡

ክስኒት፡ ስተ፡ ነርክተስ፡

መግደለዊት

ግርታ፡ ወለተ፡ ሥላሴ

ፅፀ፡ ጳጳስ

ክርስቶስ፡ ክብራ

መግደለዊት

ተዘክር፡ ክብሩ፡ ለክክላትኑ፡

ኢየሱስ፡

ግርዖ፡ ስምራ

ዜና፡ ግርዖ

ንግሥት፡ ግርዖ

ኢ ሊ ኒ

ከ ፍ ያ

ከ መ ተ ፡ ማ ር ያ ም
ከ ደ ፈ ፡ ማ ር ያ ም

ቶ ዕ ቀ በ ነ ፡ ማ ር ያ ም

ከ ራ ፡ ወ ለ ተ ፡ ማ ር ያ ም

ቶ ም ክ ሕ ቶ ዮ ፡ ማ ር ያ ም

ወ ለ ተ ፡ ማ ር ያ ም

ከ ፍ ያ ፡ ኦ መ ተ ፡ ማ ር ያ ም

ወ በ ቀ ል ፡ ክ ለ ለ ራ

ከ ለ ያ ም ፡ ማ ር ያ ም

ተ ለ ክ ር ም ፡ ክ ለ ለ ራ ፡ ለ ክ ለ ለ ማ

ጽ ዮ ን ፡ ዘ መ ደ ፡ ተ ክ ፡

ክ መ ተ ፡ ማ ር ያ ም ፡ ም ፡

ዮ ለ ያ ም ፡ ማ ር ያ ም ፡ ማ ር ያ ም

ዘ መ ደ ፡ ከ ለ ለ ራ

ክ ን በ ለ ለ ራ ም ፡ ማ ር ያ ም

ገ ማ ለ ለ ራ ፡ ማ ር ያ ም

አ ግ ዘ ክ : ላ ረ ያ

ክ ብ ር ት : ግ ር ያ ሞ

ብ ር ሃ ን : ክ ለ ላ

ወ ደ ላ ን : ላ ረ ያ

ወ ለ ተ : ብ ር ሃ ን

ክ ወ ተ : ፍ ቁ ር

ዘ ት ስ ወ ረ ነ : ግ ር ያ ሞ

ተ ዘ ክ ር ን : ክ ግ ዘ ክ : ለ ክ ክ ግ

ወ ር ፀ : ክ ደ ወ ት : ተ ክ

ክ ወ ተ : ክ ለ ፋ

ዮ ሐ ር : ጸ ለ ለ : ግ ር ያ ሞ

ወ ለ ተ : ለ ፀ ለ

ኒ ት : ግ ግ ለ ሐ : ግ ር ያ ሞ

ወ ስ ተ ለ : ሃ ደ ለ

ክ ር ነ : ወ ለ ተ ግ ር ያ ሞ

ፀ ል አ ክ : ከ ም ራ

አ ሙ ተ : ማርያም

አ ማዚአ : ኃይሉ

ው ደ ከት : ማርያም

ጽ ዮ ኃ : ከ ም ዳ

ተዘክርኃ : አማኒኦ : ለአማኑክ :

ት በር ከኃ : ማርያም

ጸጋኑ : ማርያም አሕተ : ክ

በር በራ ጽደት : ክ

ከፍ ዮ ጽደት ጽደት

አ ሙ ተ : አ. ሃ ሱ ከ

ሠ ሉ ከ : ምግክ

ሙ ማደላዊት

አ ሙ ነ : ጽ ዮ ኃ

አ ት ለ ደ ዮ ጽደት ማርያም

ወ ስ ታ ል = ክ ብ ሌ

ክ ወ ተ = ወ ስ ታ ል

ክ ስ ኒ ት

ተ ዘ ክ ር ን = ክ ማ ዜ ን = ለ ክ ን ማ ቲ

ክ ር ስ ተ ስ = ወ ር ሐ ን ክ

ለ ደ ደ ወ ለ ተ ፡ ማ ለ ስ

ክ ር ሞ ን ያ ፡ ም ስ ር ት

ክ ር ስ ን ሞ ወ ለ ተ ፡ ጸ ሞ ት

ፍ ሌ ፡ ወ ደ ን

ፍ ሌ ፡ ማ ር ያ ሞ

ወ ለ ተ ፡ ጸ ዮ ን

ማ ር ያ ሞ ፡ ን ደ ለ

ወ ል ክ ክ ፡ ክ ብ ስ ሌ

ታ ማ ር ያ ፡ ጸ ዮ ን

ዙ ር ክ ት ፡ ማ ር ያ ሞ

+H'OC': K'OH K: A'K'K'OH

K' A' K' N' : + H' ::

OH' C' P' P' : H' O' S' :

H' O' S' : K' P' P' :

+ G' + L' 4 : OH' C' P' P' :

K' O' K' N' :

K' C' K' OH' :

O' A' K' H' : K' H' H' L' :

K' C' P' : K' + + : K' C' H' P' H' :

K' N' + C' : L' + A' : O' C' P' :

A' O' A' K' : OH' C' P' P' :

K' OH' U' A' 4 : OH' C' P' P' :

27

K' O' + : K' O' A' N' O' : + P' ---

+H'OC': K'OH K: A'K'K'OH

K' O' + : OH' C' P' P' : + H' ::

†HHC'z: k' m' h: A h' h' m

k' C' h' m' ❖ † h::

k' A' h' ❖

k' z' n' m' L' S' ❖

h' p' : z' p' z' ❖

w' A' n' : p' g' y' ❖

w' A' n' : h' m' L' ❖

m' C' p' p' : h' m' L' ❖

m' C' p' p' : h' p' A' ❖

m' p' m' z' : h' m' L' ❖

m' n' p' A' : h' m' L' ❖

m' n' A' : m' C' p' p' ❖

k' p' h' : z' p' z' ❖

h' A' m' p' z' ❖

h' p' p' ❖ h::

†HHC'z: k' m' h: A h' h' m †

ኃግ ሠቶ: ጣርያዎ
ጣርያዎ: ክብራ
ልዑል: ሠዎራ
ሰራ ኃግቶ: ጊዮርጊስ
ኃግብራ ር
ቶ ሴዝኅ: ጣርያዎ
ሰብሐቶ: ጣርያዎ
ሰራ
ልዑልቶ: ጣርያዎ
ዎ ክብራ
ኃዎራ ደሰ
ኃዎቶ: ልዑል

ቶ ሴዝኅ: ኃግቶ: ልዑል
ልዑል: ክብራ ቶ
ኃግቶ: ክብራ

ክብርት ፡ ግርዮም

ግርዮም ፡ ክብራ

ብክራት ፡ ግርዮም

ዮዲት ፡ ወለተ ግርዮም

ወደላኝ ፡ ክብራ

ልዑል ፡ ኃረያ

ሠሉክ ፡ ኃይላ

ልዑል ፡ ዘወደ

አክዲት

ሲራት ፡ ግርዮም

ተዘክሮን ፡ ክግሊክ ፡ ለአግቲካ

ኑሠሐት ፡ ግርዮም

ትክረት ፡ ግርዮም

ወደላኝ ፡ ክብራ

ዕቁረት ፡ ግርዮም

ብርሃን: ክለላ

ወለቱ: ብርሃን

አወጋገያ

ብርሃን: ክለላ

አልከቤታ

ንግሥት: ግርያዎ

ወለቱ: ሐዋርያት

የንስተንያ **ክ:**

ተዘከረን: አዲስ: ለአዲስ ግብ

ደንግል: ጽንዖ

ወንጌል: ክብራ

ብርሃን: ክብራ

ሠሎስ: ዕብያ

ተቤ: ጽዮን

ለዑል: ኅረያ

ቶቦተበኛ:ድንግል

አርከንዋ

አስኒት

አቤግያ ርግብ:ደዊት

ቶሕንጸኛ:ጣርያዎ

ወደላኛ:ሃረያ

ተዘከሮን:አጣ,አ:ለአኛጣቲክ:

አወተ:ናዝራዊ

ሰቤለ ርግብ:አረያ

ጣርያዎ:ሃይለ

ሰልያና ርግብ:ደዊት

ዘወደ:ሐና

ዜና:ጣርያዎ

ጣርያዎ:ዋገሣ

ሰልያና

መግደላዊት

ተክላ ማማ. ት: ነርሰቶሎሞስ:

ወለተ: ሐና ወለተ: ስደስ

ዚናብያ ወለተ: ስማእቲቶ:

ተዘክሮን: ኧዛኸ: ለኸኸግ
ዩጸጸ: ወይን: ቲካ::

ብርሃን: ክለላ

ወለተ: ሐያው ስርዋ:

ፀበላ: ድንግል ቲዋላስገ

ሎይድ ማማ ስመተ: ማማ ነገሪ

ወለተ: ብርሃን

መስቀል: ምክሐ

ድንግል: ምክሐ

አቶለስያ

ክርስቶስ: ምክሐ

ስለዎ፡ ክብሪ
 ዘኸግኢኡ፡ ክብሪ
 ተዘኸርኦ፡ ኸግኢ ኦ፡ ለኸኸግ
 ክርስቶስ፡ ክብሪ ተከ፡
 ስራ፡ ድጋ፡ ለዐ፡ ለ፡
 ተብርሰ፡ ጸዮን
 ላሪት፡ ማርያም
 ኸዎተ፡ ማርያም
 ጸጌ፡ ሄደ ማርያም
 ኸዎተ፡ ሠራ ስ
 ኸርኢ፡ ወስ፡ ጠር፡ ሄደ
 ኸላጊያ
 ክርስቶስ፡ ህብ፡
 ተብርሰ፡ ማርያም
 ኸዎጊያ

ጸዮ
ጸዮ

ጠክሮን፡ ጸሐፊ፡ ለጳጳ

አርፋ፡ ጠክሮን፡ ጸሐፊ፡ ለጳጳ

ዘመድ፡ ሐና፡ ጠክሮን፡ ጸሐፊ፡ ለጳጳ

ቶሃሀሀ፡ ጠክሮን፡ ጸሐፊ፡ ለጳጳ

ወደጳ፡ ክብራ፡ ጠክሮን፡ ጸሐፊ፡ ለጳጳ

አመተ፡ ለዐለ፡ ጠክሮን፡ ጸሐፊ፡ ለጳጳ

ተፋቅረኛ፡ ጠክሮን፡ ጸሐፊ፡ ለጳጳ

አርፋ፡ መርዳተ፡ ትንህኤ፡ ጠክሮን፡ ጸሐፊ፡ ለጳጳ

አመተ፡ ጠክሮን፡ ጸሐፊ፡ ለጳጳ

አመድ፡ ጸዮን፡ ወለተ፡ ጠክሮን፡ ጸሐፊ፡ ለጳጳ

ወለተ፡ ጸሐፊ፡ መርዳተ፡ ጸዮን፡ ጠክሮን፡ ጸሐፊ፡ ለጳጳ

ወለተ፡ ጠክሮን፡ ጸሐፊ፡ ለጳጳ

አርበቶስ፡ ጸደቃ፡ ጠክሮን፡ ጸሐፊ፡ ለጳጳ

ጠክሮን፡ ጸሐፊ፡ ለጳጳ

ተደላኝ፡ ጠክሮን፡ ጸሐፊ፡ ለጳጳ

አመተ፡ ወንጌል፡ ጠክሮን፡ ጸሐፊ፡ ለጳጳ

ተዕቀብን፡ግርዖም።

ሕገት፡ግርዖም።

አወተ፡ጽዮን።

ብርህት፡ግርዖም።

አወተ፡ወደላን።

ግርዖም፡ሰዎራ።

እግዚአ፡ነገዳ።

ስብሐት፡ግርዖም።

ተጽንዓን፡ግርዖም።

ጽዮን፡ክብራ።

ለዐለ፡ሰዎራ።

ብሐረት፡ግርዖም።

የተዘከሮን፡እግዚአ፡ለአእግተ

ተጽንዖረን፡ግርዖም።

ሰራ

አወተ: ሠሉስ

ቡርካት: ግርዖም

ወለተ: ጽዮን

ጽዮን: ከብራ

አወተ: ልዑል

ወርኪዛ

ወለተ: ሐና

ዮልዖና

ተጽንዖት: ግርዖም

ኢየሱስ

ተዘከረ: አዲስ: ለአዲስ ግድብ

ትዖሐር: ጽዮን

ንግሥት: ግርዖም

ተዘክሮን፡ እግዚአብሔር፡ ለእኔ ማተኛ፡

ክብርት፡ ግርዖም

እውተ፡ ጽዮን

ንጽሕት፡ ግርዖም

እሌኒ

ወለተ፡ ጽዮን

ሰፍሶ

እውተ፡ ግርዖም

ሰፍሶ

ቡርክት፡ ግርዖም

በርባራ

ወግደላዊት

እውተ፡ ለሆላ

ተዘክሮን፡ እግዚአብሔር፡ ለእኔ ማተኛ፡

አመተ፡ ግርጾታ

አርሴግ

ግግግግ፡ ግርጾታ

አርጌ

ቸደስተ፡ ግርጾታ

አመተ፡ ጽዮን

በርህተ፡ ግርጾታ

አምኑ፡ ጽዮን

ሰራ

አወሰብጥ

አርሴግ

ሰራ

ተዘክሮን፡ አግዚኦ፡ በአግደት

አገግብረኛ

ዘመድ-ልዑል

ተስፋ-ረዥ-ጣርያ

ወለተ-ኦልፍ

በርባራ

ቅዱስ-ሰዓርያ

ኃግ-ሰዓርያ

ልዑል-ሰዓር

ኪዋን

ክርስቶስ-ኃገዳ

ጣርያ-ኃገላ

ኦሎ-ተክቡር

ኃገላ-ሰዓርያ

ተዘክሮ-ኃገላ-ሰዓርያ

ኦሎ-ተክቡር

ኦሎ-ተክቡር

ከርሲግ

ከንባብሪና

ሃገጽኤት፡ግርጾ

በሰሜ

ግልእካዋት

እመት፡ሠለሴ

ታብርሃላ፡ጽዮን

ቡርክት፡ግርጾ

እመት፡ግርጾ

ሠላሳ፡ዋገሳ ግል፡

ተዘክሮ ን፡እግዚአብሔር፡ለእኔግዛቱ፡

ገርጾ ፍትሕ፡ደንግል፡

ከርኒ ለብሉ፡ሠላሳ፡

ክርስቶስ፡ሕይወት፡ወለተ፡ሠ

ጽዮን፡ሕይወት ለሴ፡

ዘ ልክ ያ ወለተ፡ ማርያም፡

እርሷ፡ ወለተ፡ መሠረት፡

ጸጋኝ፡ ማርያም

ቆላሕት፡ ማርያም

መጽናን፡ ክብራ

ዲባላ ያ ሐደራ፡ ማርያም፡

ዘ ስፍ ያ

ተዘክሮን፡ ከሐደራ፡ ለእኔ ማት

እመተ፡ ወንጌል ነ።

ዲባራ ማሳጸጎት፡ ማር

ጳጳሮሽ ሆም፡

ሃዲ ማተ፡ ከሐደራ ል፡

መክብሩ ወለተ፡ ሐሙሴ

ወለተ፡ እየሱስ

ስርጉት፡ ማርያም

ብርሃን: አዳ

ሐሪቅ: ጣርያዎ

መስቀል: ኃይለ

ቅዱስ ሀሳብ: ጣርያዎ

አመተ: ከላዎ ቲካ::

ተዘካሮን: አዳ አ: ለአካላ

ጽዮን: ኃይለ ኢየሱስ: ሃይለ

ርብቀት ጥንቅቅ: ብርሃን::

አክሲዮን: ወይን ቲዎብ: በታ

በቅር: አርን: ለወልደ: ገጣሚ

ርብቀት

አተክሮስቶስ

ጤቃላ

አወደካርስ

ወለተ: ጣርያዎ

ወለተ: ሐና

አቤል

ዕ ፍ ረ ተ : ማርያም ::

ኃ ጽ ሕ ቶ : ማርያም

ሐ ና

ተዘኅሮን: ኃጣኢ ኮ: ለእኚላቲ

ክብርት: ማርያም ኃ::

ወ ለ ተ : ኢየሱስ

ጽዮን: ክብራ ነወሐደ: ማ

እብ: ቀደስ ርዳም: ገብረ

ልዕልት: ማርያም ሚካኤል

ኢልሳቤጥ ል:

ፍ ሠ ሕ ቶ : ማርያም ::

ዘመደ: ማርያም

ቅድስት: ማርያም ገብረ

እስክላል: ወደን ሚካኤል

ማርያም: ጸወና

✠

ዘ ክርስቶስ: ያክሐ

ተዘክሮን: ኧላኪኦ: ለኧላተክ:

ወለተ: ኧላፋ

ፍሬ: ማርያም

ቶሐ ውጸኒ: ማርያም

ተሐ ውጸኒ: ማርያም

ኧላኒ: ወለተ: ያዊት

ወለተ: ሃይማኖት

ኧላተ: ወስቀል

ኧላተ: ሳዳን: መርዳተ:

ኧላተ: ወንጌል

ክርስቶስ

ዘርሃን: ያገሣ

ስኒ: ሕይወት

ከ::=

ተዘክሮን: ኧላኪኦ: ለኧላተክ:

ፊ ል ሙ ና

ኢ ሮ ን ገጣጠ፡ ይገጣጠ፡ ሙገጽ፡ ኮሮጠቶስ፡

ገጣጠ፡ ሙ ሎ ስ

ሎ ቃ ስ ገጣጠ፡ ኦርኦቶስ፡

ተ ክ ለ፡ ሙ ሎ ስ

ኖ ጣ ጸገ፡ ሙ ለ ሴ፡

ተ ክ ሙ ተ፡ ጣ ሮ ሃ ን

ጸገ ሙ፡ ኦ ጣ ጸ፡ ለ ኦ ጣ ጣ ሮ ተ

ኢ ጣ ስ ጸ ጣ ሴ፡

ሎ ቃ ኖ ስ ጸገ ጸገ፡ ሙ ለ ሴ፡

ጣ ሮ ሃ ን፡ ኖ ኦ ጸገ፡ ሙ ለ ሴ፡

ተ ሮ ሴ ኖ ስ ጸገ ጸገ፡

ጸገ ስ ሮ ጸገ ጸገ፡ ጸገ ጸገ፡

ጸገ ጸገ ጸገ ጸገ፡

ጸገ ጸገ ጸገ ጸገ፡

በገብረ ዳ. ❖

የሐዳስ. ❖

አቶና ኪየስ. ❖

ኢጣሮስ. ❖

ተጠየቀ: የደረጃ. ❖

ቀዝካሮ: አዝኦ: ለአግባብ. ❖

ገብረ: የደረጃ. ❖ ክ::

በደደላየስ. ❖ ወልደ: የደ

ገብረ: ክርስቶስ. ❖ ት: ግብ

የኪዳ: ስነ: ሐይወት: አምደ

በሦረ: ደየን. ❖ ማርያም:

ገብረ: ኪየስ. ❖ ስምደ

ፍራ: ክህን. ❖ ስምደ: ሞርያ

ሊዮ: አና: ገብርኤል. ❖

የዕቅድ: ስብ: ግብ: ግብ

ፊ ተ ጠ ሮ

ጳ ጥ ይ ስ

ር ት ክ

ተ ዘ ክ ሮ ሙ ጳ ጣ ዘ ጳ ፡ ለ ጳ ጣ ጣ

ተ ወ ለ ደ ፡ ሙ ደ ጣ ጳ

ገ ጣ ረ ፡ ሄ ረ ሮ

ገ ጣ ረ ፡ ጣ ክ ኤ

ጳ ክ ሄ ጣ ስ

ተ ክ ለ ሠ ተ ፡ ጣ ሮ ሃ ጳ

ታ ደ ዎ ስ ፡ ማ ት ዎ ስ

ጣ ሞ ት ዎ ስ ፡ ማ ስ ቀ ስ ሙ ሞ

ሳ ጥ ሮ ስ ፡ ማ ደ ጳ ስ ፡ ጸ ጣ ዘ ክ

መ ለ ክ ጳ ደ ቶ

ጳ ለ ጳ ቶ ስ ፡ ተ ስ ለ ስ ስ ስ

ሰ ጥ ስ ፡ ማ ስ ስ ስ ስ

ተ ስ ስ ፡ ማ ስ ስ ስ ስ

Handwritten text in red ink, likely a header or title, possibly containing the name of a deity or a specific prayer.

Main body of handwritten text in black ink, consisting of approximately 15 lines. The script is a form of ancient or medieval script, possibly Ge'ez or a related language. Red ink is used for decorative elements, including small crosses and larger symbols, interspersed within the black text.

Handwritten text in red ink, likely a footer or a concluding prayer, mirroring the style of the top header.

Final line of handwritten text in black ink, possibly a signature or a date.

ክርስቶስ: ሐዘን

ወለተ: ግርዖም

ስላም: ክብራ

ጠባብ

ቅድስት: ግርዖም

አዎተ: ዋሕድ

ሠሎስ: ክብራ

ጽዮን: ዋክሐ

አስቲር

አርዋ ወለተ: መርዖዊ::

አዎተ: ግርዖም ክ::

ተዘክሮን: አዲስ: ለአክማት

ጉሣህ ለኅ: ግርዖም

ጽዮን: ዘመዳ

ሐዘን: ዋገሣ

ክር. ስቶስ: ኅረያ
 ዲ. ሳ. ስ. 376: ም 7 ስ
 ተቆቅረኝ: ማርያም
 እ ሙተ: ልዑል
 ድንግል: ሞገሠ
 ማርያም: ሞ ክሐ
 ብስራተ: ማርያም
 እ ክር ስያ ምክረት
 ርብቃ

ተዘኅሮኝ: እግረኛ: ለእግረኛ
 ስብሐት: ማርያም
 እ ክር ስያ
 ስለሞ: ክብራ
 ነያ: ጽዮን ምክረት
 ትዕቀብኝ: ማርያም

ማርያም ማርያም

አ መ ተ : አ ሃ ኩ ስ

አ ር ኪ ጻ ጠ ለ ተ : ዳ ዊ ተ :

ከ ፋ ሃ ጠ ለ ተ : ዳ ዊ ተ :

መ ድ ላ ን : ክ ብ ሪ

ተ ሃ ወ ጸ ላ : ጻ ር ሃ ዎ

ከ ሎ ጻ

የ ስ ዎ ር ት : ጻ ር ሃ ዎ

ተ ዘ ክ ር ን : አ ግ ዚ ኦ : ለ ክ ክ ጻ ተ

ጸ ሃ ን : ኃ ይ ለ

ን ግ ሠ ት : ጻ ር ሃ ዎ

መ ስ ቀ ል : ጸ ን ሃ

ቶ ቀ ድ ከ ላ : ድ ን ጻ ል

ጻ ር ሃ ዎ : ዘ መ ዳ

ከ ብ ሕ ት : ጻ ር ሃ ዎ

ብ ር ህ ት : ጻ ር ሃ ዎ

አጠቃላይ፡-አጠቃላይ፡።
 ወለቱ፡-ብርሃን፡።
 ደ. ል፡፡-እንጠልፍ፡።
 ንግሥት፡-ግርግር፡።
 ለገብ፡-ግንባር፡።
 አጠቃላይ፡-አጠቃላይ፡።
 ብርሃን፡-ኅዳር፡።
 ግርግር፡-ሐይለ፡።
 ሰፊ፡።
 አውጋን፡።
 ዘመን፡-ግርግር፡።

ተዘክሮ ንግሥት፡-ለአጠቃላይ፡።

የደቅ፡። ወለቱ፡-ደዊት፡።
 ዘመን፡-ግርግር፡።
 ግልጽ፡-ጸጋ፡።

ወለተ፡ሰጠህት ቆ
ወለተ፡ልሁል ቆ
ኃግህት፡ጠርያቸ ቆ
ወኃጊል፡ቸክሐ ቆ
ጠቢቱ ቆ፡ሰቤላ ቆ
ክብ፡ቀደሳ ቆ፡ሰፍያ፡፡
ወለተ፡ክልፍ ቆ
ጦሰቀል፡ጽንዓ ቆ
ተዘክሮ፡ኃግህት፡ለክክላትክ፡፡
ክርሰት፡ሰጠሁ ቆ
ዘር፡ጠርያቸ ቆ
ጸበለ፡ጠርያቸ ቆ
ሠሉሰ፡ጽንዓ ቆ
ክውጊንያ ቆ
ጦግጸላቸ ቆ
ተቀቀሰ፡ጠርያቸ

ቡርክቲ፡ ጸርያዎ

በርበራ፡ ወለተ፡ ክርስቶስ፡

መገደለዋቸው፡

ኢየሱስ፡ ልዑል፡

ተዘክሮኝ፡ እግዚአብሔር፡ ለእኔ ገብቷል፡

ኢየሱስ፡ ጸርያዎ

ኢርሴል፡ ወለተ፡ ንግሥታ፡

ንግሥታ፡ ጸርያዎ

ኢርኢ፡ ወዳሴ፡ ማርያም፡

ቅድስት፡ ጸርያዎ

ኢየሱስ፡ ጸዮን

ብርሃን፡ ጸርያዎ

ኢየሱስ፡ ጸዮን

ከራ፡ ማርያም፡ ስኖ፡

ኢልክቤታ

11
12
13
14
15
16
17
18
19
20
21
22
23
24
25
26
27
28
29
30
31
32
33
34
35
36
37
38
39
40
41
42
43
44
45
46
47
48
49
50

አርኪሳ ቆ
ከራ ቆ
ተዘከርኛ: ጌላከቲ: ለአክ
አንባብረኛ: ማቲክ:
ክህን: ዘመዳ ቆ
ከፍያ ቆ ወለተ: ጌ-ፆ-ጌ:
አክርክያ ቆ ወለተ: ማሃ
ከክሳ ቆ ወለተ: ማሃ
ከፍያ ቆ ወለተ: ጌ ፆ ጌ ከ:
አክኒቶ ቆ ወለተ: አርክቶ:
ዜሳ: ማርያም ቆ ለሃ:
ዘመዳ: ማርያም ቆ
አርኪሳ ቆ ጌ: ማርያም:
ጌላከቲ: ማርያም ቆ
ራሕ ለጌ: አምላክዊት:

ተክከወ፡ እግዚአብሔር ከ፡ ከወ፡
 ርዳዎ፡ ኤዎስጣ፡ ፎዎስ፡ ወዘወ፡
 ርዳዎስ፡ ከደመወ፡ ለሌተ፡ ክር
 ስፍራዎን፡ ክፍላት፡ እግዚአ
 ግዳ፡ ፲፡ ገበታ፡ ወ፡ ፲፡ ገበታ፡
 ከተሠርቀ፡ በመገገድ፡ ኢትርስ
 ዑረ፡ ህገ፡ ለተውልደ፡ ትውልድ
 ፡፡ ለደቂቃ፡ ለከተ፡ ዓደድ፡ ፡፡ እስሁራ
 አምላክ፡ ዕጠነ፡ በእግዚአ
 ፡ ለወልደ፡ ከመ፡ ይዕቀበረ፡ እመ
 ከ፡ ለይግ፡ ክቡድ፡ እመ፡ ይ
 መድኃኒት፡ ለ፡ ለ፡ ለ፡ ለ፡ ለ፡ ለ፡
 ቁ፡ መርዕድ፡ ይትሀበደረ፡ ኢት፡
 በግርዎት፡ ዓውድ፡ ወደርእደረ
 መግጠሙ፡ ገዑድ፡ የሰለለ
 እረአሁ፡ ህገደ፡ ገ፡ ትልቅድ፡ ፡፡

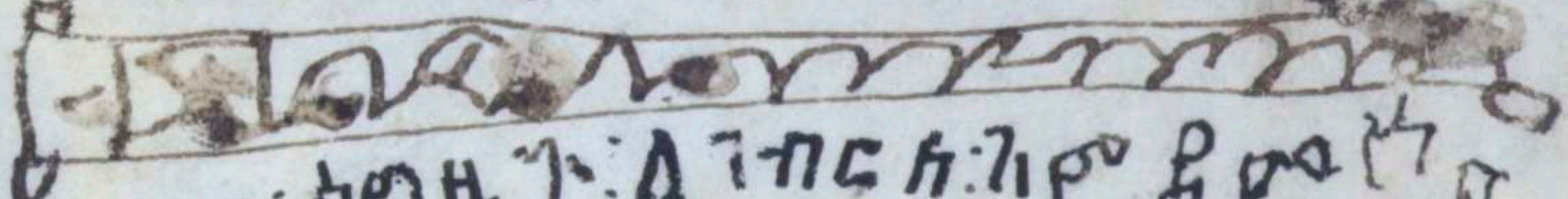

ተክከደ፡ ህግዚአብሔር ከ፡ ለ፡ ለ፡ ለ፡ ለ፡ ለ፡ ለ፡
 ለ፡ ለ፡ ለ፡ ለ፡ ለ፡ ለ፡ ለ፡

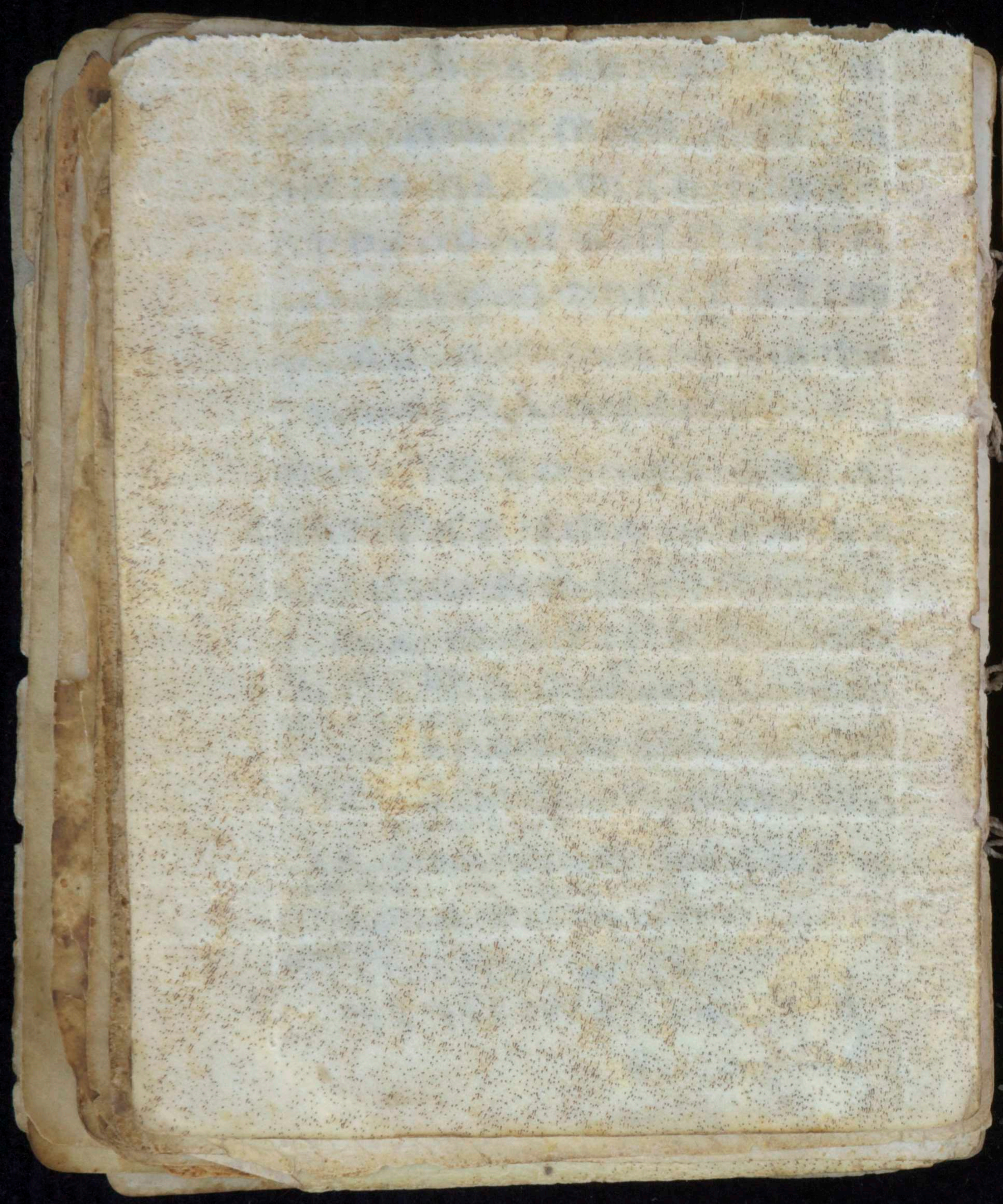

III

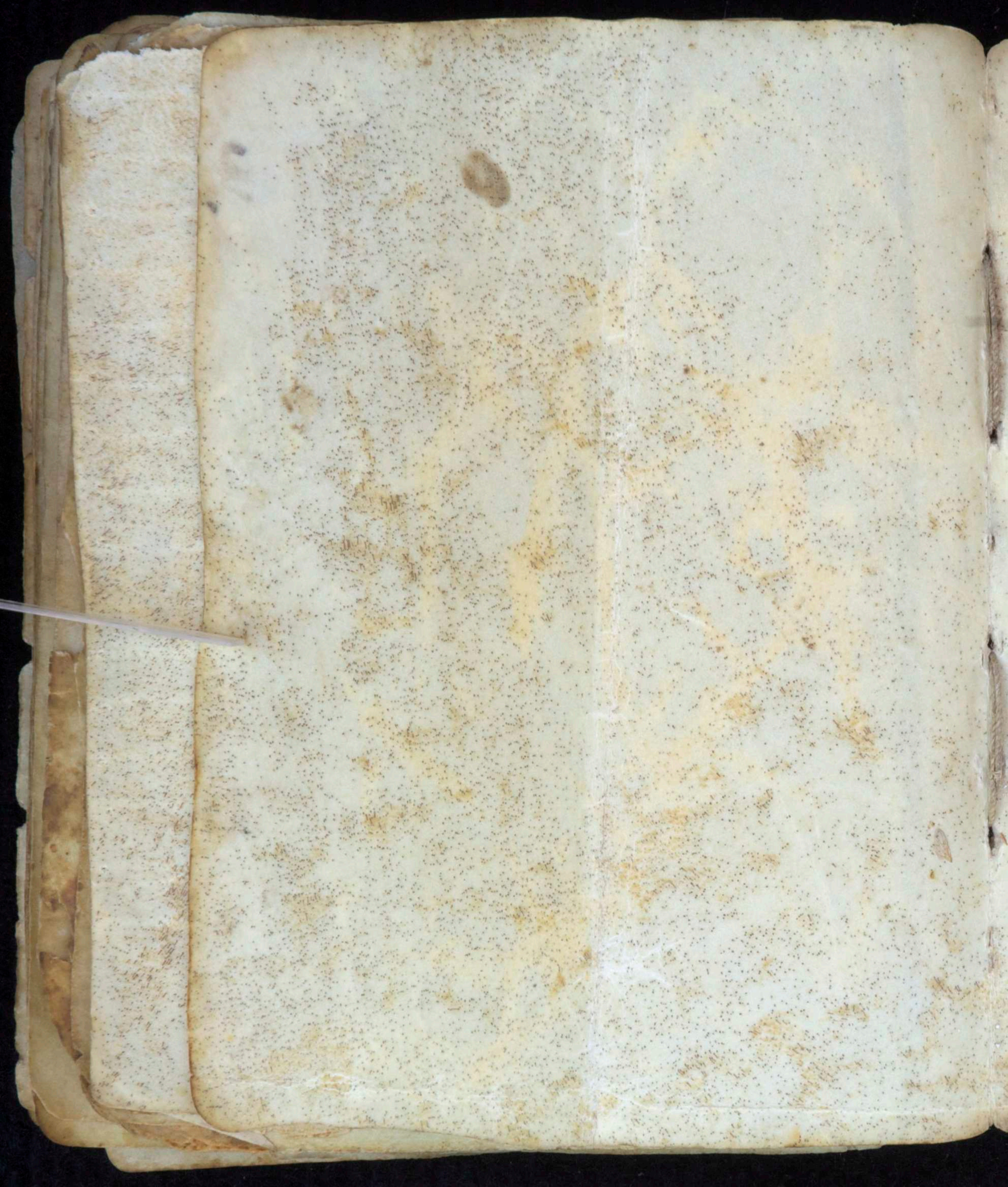

IV

1840



Π Η Σ Ο Ξ Υ Ω
Ω Ω Ω Ω :

II

3







GG_077



Open

65-55



GG_077

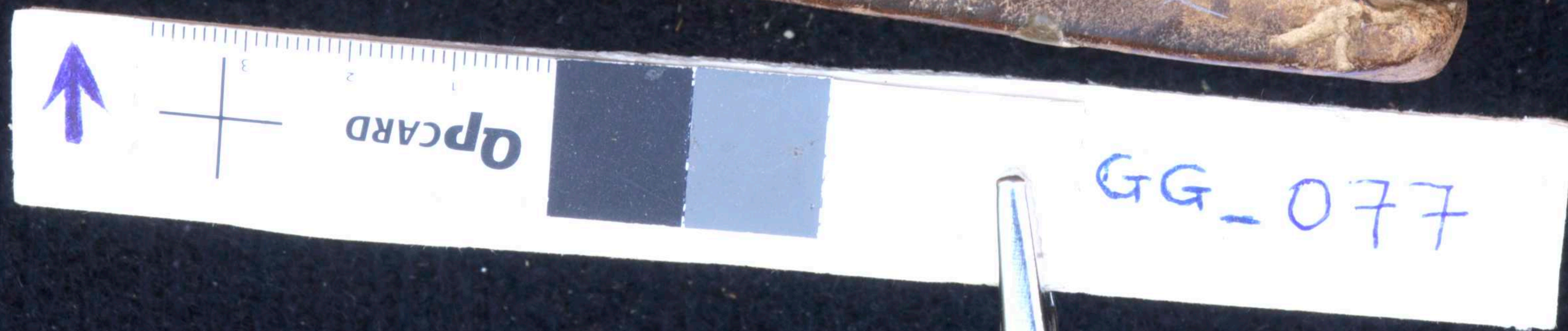

GG_077

MM 418

Hill Museum & Manuscript Library
Manuscript Metadata

77

Country: ETHIOPIA
City: MORAYDA; 'IROP; QÄBÄLE; ARAC
Library: GUNDA' GUNDE
Shelfmark: 268 / C₉-IV-143
Source: HHML-077
Bibliography: 2+143+1(MARKEDE₂₈BIS)+3
Total Folios: 14.5 ~~14~~ x 11 x 8
Date: _____
Exact Date: _____
Outer Dimensions: _____
Notes: _____
Author: MÄŠHAF'Ä' ZAKR
Transliterated Title: _____
Original Title: _____
Language(s): Gə'əz
Inputter and Date: E. B.-W. 5.11.06
Capture Date: 5.11.06
Description: _____