

श्री गणेशाय नमः
श्री गणेशाय नमः
श्री गणेशाय नमः
श्री गणेशाय नमः

32

678

TH
A94
al.

Handwritten text on the left edge of the page, possibly a page number or title, appearing as "300" or similar.



32
151
181

1

300

Ἰησοῦς Χριστὸς υἱὸς τοῦ Θεοῦ

Ἰησοῦς Χριστὸς υἱὸς τοῦ Θεοῦ

2

4
710200 269

ገደ: ዘይቤ: ሃብ: ቀለኛ
ብ: ወ: አቶ: ወከኒ: ለ. ለ. ተ:
ዘይቤ: አመ: ሞቶ: ኢ. ሂ. ከ.
: ዘገደ: አብራኤል: ለ
ወለአክቶ: ሞክብ: **ገደ**
ብሐ: ወከኒ: ለ. ለ. ተ: ከ
ኒ: ዘመ: ስመ: ኤል: ወይቤ:
አግዚአብሔር: ለ ተወ
ጽኢ: ሞጽር: ዘቦ: ወንፈ
ከ: ሐይወቶ: ነቢያቶ: ወአ
ዕዋፍ: ዘይወርር: ዘይወ
ሩ: ዘይቤ: ሂዋክ: ወኤልያክ:
አለ: ዓርጉ: ስጣዮቶ: ወገ
ብረ: አግዚአብሔር: ዓና
ብርቶ: ዓበይቶ: ነገሥተ
አብራኤል: በዙፋ: ወተገ
ዘቶ ዘይቤ: በዘመኒ: ዳዊ
ቶ: ከመ: ያስተፋ ቅጽመ: ኢ
ዮአብ: ለአብራኤል: ኮኑ:
ቤቶ: ዳዊቶ: ሂ ያወከሉ:
አብራኤል: ምሃዮ: ወከኒ
ሊቶ: አመ: አስተቶ መር
ብዓዎ: ወልደ: ርባዮ: አስ
ሐይቶ: ሃይወቶ: ሞቶ: **ገደ**
ብሐ: ወከኒ: ለ. ለ. ተ: ዘመኒ: ለ

ገደ: ለ. ለ. ተ. ለ. ለ. ተ. ለ. ለ. ተ.
መ: በሃደ: በ. ዘመን: ተ. ወ
ልደ: ወይቤ: አግዚአብ
ሔር: ለ ተወ. ጽኢ: ሞጽር:
ዘመደ: አንሰክ: አንሰክ:
ክርብቶ: ያን: አመ: ንቶ:
አራዊቶ: ኒ: ጣናብረ: አደ
ሁደ: **ገደ** ወይቤ: ንግብር: ሐይ
ኒ: በአርአያ: ለ. ለ. ተ. ለ. ለ. ተ.
ሊኒ: አብመ: አዳዎ: ወ. ለ. ተ.
በዕለቶ: ዓርብ: ለ. ለ. ተ. ለ. ለ. ተ.
ቤ: ለ. ለ. ተ. ለ. ለ. ተ. ለ. ለ. ተ.
ወከኒ: ለ. ለ. ተ. ለ. ለ. ተ. ለ. ለ. ተ.
ኒ: ጽልመቶ: በአንቶ: ለ. ለ. ተ.
ቶ: አዎቶ: ለ. ለ. ተ. ለ. ለ. ተ.
ዓቶ: **ገደ** ብሐ: ወከኒ: ለ. ለ. ተ.
ቶ: ለ. ለ. ተ: አኔ: በአንቶ:
ኒሃኤሁ: ለ. ለ. ተ. ለ. ለ. ተ. ለ. ለ. ተ.
ገደ: ወጽደር: ዘይቤ: ለ. ለ. ተ.
ለከቶ: ወ. ለ. ተ. ለ. ለ. ተ. ለ. ለ. ተ.
ዘረ: አመ: ወልደ: ለ. ለ. ተ. ለ. ለ. ተ.
ቤ: ወንጌል: ለ. ለ. ተ. ለ. ለ. ተ. ለ. ለ. ተ.
ብከኒ: ለ. ለ. ተ. ለ. ለ. ተ. ለ. ለ. ተ.
መ: አግዚአብሔር: ለ. ለ. ተ. ለ. ለ. ተ.
ደር: አዎቶ: ለ. ለ. ተ. ለ. ለ. ተ.

ΔΟ: ΜΥΓΥ: ΟΝΤΥ: ΕΡΟ
Ρ: Ν: ΑΙ ΕΩΤ: ΗΛΙΟΝΑ:
ΩΙΘΛ: ΧΑΗ. ΗΠΛΟΕ:
ΛΟΛ: ΟΜΥΡΟΦ: ΛΗΠΟΛ:
ΗΕΗΦΩΗΑ: ΟΜΥΡΟ
Τ: ΟΖΖΑ: ΟΛΟΛ: ΤΥΖΗ:
ΛΟΛ: ΟΜΥΡΟΦ: ΗΙΖΛ:
ΗΕ: ΛΟΛ: ΗΕΥΡ: ΟΛΟ
Λ: ΟΜΥΡΟΦ: ΗΗΙΖΛ:
ΩΦΦΑ: ΤΥΔ: ΛΗΠΟΛ:
ΩΡΑΕ: ΧΑ: ΗΕΗΦ
ΤΑΦ: ΑΗΕΠΦΠ: ΟΡΝ
ΑΖ: ΑΑ. Α: ΑΚΖΠΤΥ:
ΑΑΡ: ΟΛΠΟ: ΑΑΖΠ
ΕΑΖ: ΟΑΦ: ΟΚΖΠΤΥ
Υ: ΤΦ: ΟΑΑΦ: ΦΦΑ
ΑΖΦ: ΠΑΗ: ΤΤΑΠ
ΤΑΦ: ΗΡΝ: ΗΑΦ: Η
ΦΤ: ΠΠΑΤΤ: ΗΡΑΖ:
ΩΩΗ: ΠΠΑΦ: ΗΡΝ:
ΗΕΠΦΠ: ΟΑΦ: ΧΠΟ:
ΩΩΗ: ΠΠΟ: ΑΑΖ: Χ
ΑΑΡ: ΑΑΖ: ΩΩΗ:
ΠΠΟ: ΑΑΦ: ΑΑΦ: ΗΟΠ:
ΑΑ: ΑΑΡ: ΑΑΖ: ΟΑΦ:

ΧΥΥ: ΟΤΑΟΗΑ: ΑΩΥΑ
Δ: ΟΧΟ: ΗΗ: ΗΑ: ΩΩΗ:
ΥΥΔ: ΟΠΤ: ΑΑΑΖ:
ΤΑ: ΩΑΠ. Υ: ΕΡΦΡ:
Π: ΠΤ: ΠΑΖΤ: ΡΛΤΟ:
ΩΩΗ: ΠΑΦΦ: ΑΠΟ: Ε
ΤΦΤΑ: ΠΑΥΑ: ΗΡΟ:
ΗΑΑΑ: ΧΠΠ: ΑΑΑ
ΤΑΦ: ΧΑ. ΖΦ: ΑΑ:
ΡΑΥ: ΧΑΥ: ΗΡΑ: ΗΑ
Φ: ΥΑΗ: ΟΑΑ: ΟΤΑ
ΡΑ. ΖΤΑΦ: ΟΑΑ
ΑΑ: ΑΑ: ΠΠΟ: ΗΡΝ:
ΠΑΑΑΑΑΑΑΑΑΑΑΑΑ
Φ: ΑΑ: ΠΑΦ: ΠΑΦΑΑ
ΡΑΖ: ΑΑ: ΑΑ: ΑΑΑΑΑ
ΟΑΦ: ΗΑ: ΟΥΑΑ: Π
ΑΑΦ: ΟΑΑΑΑΑ: ΟΗ
ΗΑΥ: ΟΑΑΑ: ΑΑΑΑ:
ΑΑ: ΗΑΦ: ΠΑΖΑΑ:
ΑΑ: ΑΑΑΑ: ΟΑΑΑΑΑ
ΑΑΑΑ: ΟΑΑΑ: ΑΑΑΑ
Π: ΗΑΥ: ΑΑΑΑ: ΗΑ
ΑΑΑΑ: ΑΑΑΑ: ΑΑΑΑ
ΑΑ: ΑΑΑΑ: ΠΑΑΑΑ:

መቲ፡ያፌታ፡ጣረ፡ጥቆመ
 ርግጡ፡ሰፊ፡ፊል፡ወጥሩ
 ቢል፡ጥቶሮሙ፡አኖኒ፡
 መለዳላዮሆሙ፡ዘዮቤ፡
 ጥቶ፡ወዳግጥ፡ጥቶ፡ዘ
 ቲሠርዐ፡ለአዳኖ፡መለአ
 ዐጥፍ፡ኢቶጥቶሮሙ፡ዘ
 ዮቤ፡አበሙ፡አለበሙ፡ጥ
 ቶ፡ለመለእክቲ፡ከብር
 ጎጥ፡ዩቲረጎጥ፡በወል
 ዩ፡ወከራ፡በቅድስቲ፡ቤ
 ቲ፡ክርስቲያን፡ወፍጥረት
 ልቤ፡በንደሉ፡በግዳዩአ
 ብ፡ወወልድ፡ወመንፈስቅ
 ዱብ፡ወለሀጥ፡ሠናዩ፡ዘ
 ዩኬ፡ጥብሐ፡ወልድ፡ወ
 ወሀቦ፡ለቀ፡ለዓሁ፡ዘዮቤ፡
 ለከሀን፡አፍጠኒ፡ገቢሮ
 ቶ፡ዘዮቤ፡ሠዊዮቶ፡ከ
 ጥጽአ፡ዐቂኒ፡ዘዮቤ፡ዘዮ
 ኬክር፡ኒፍ፡ሰቲሆሙ፡ለአ
 በወ፡ወመዳሪ፡ዘዮቤ፡
 ዘዮቤክር፡ኒፍ፡ሰቲሆሙ፡
 ለክርስቲያን፡ወ፡አቶስ፡
 ዩ፡ወጥ፡ኒበ፡ዐፅ፡ዘዮ

ቤ፡ኃበ፡ታቦቶ፡ዓጥ፡ከ
 መ፡ዮጥ፡ገቢክሃ፡ኒቤ
 ክ፡ቲረክብ፡ሳራ፡ወሉዳ፡
 ጥጽአቶ፡ዳግጥ፡ወወ
 ሉድ፡ክለ፡ቲዳው፡ዐ፡ወ
 ብ፡ቲ፡በዐል፡መርዐ፡በግ
 ዐ፡ወ፡ሰሠአ፡ከበግሉ
 ክ፡፲፻ጠፋልሐ፡ወክባግ
 ዐ፡ወክልሀጥቶ፡ዩቶ፡ወ
 ክቀልዩ፡ወወሀቦ፡ከብር
 ጎጥ፡፡ከበግሉከዩጥ
 ረጎጥ፡በአዳጥ፡ወ፡፲፻
 ጠፋልሐ፡በ፡ወ፡ከቀር
 ዩቶ፡በርወ፡ክር፡አቶ
 በር፡፲፻፲፱፡ቶ፡ዐ፡ጎጥ
 ጥጥቶ፡ወ፡፲፻፲፱፡
 በጥወ፡ዐ፡አቶ፡ቶ፡፡
 ግ፡በግሉሃ፡ጎጥ፡በ፡ቶ
 ግቶ፡አጥንቶ፡ወክግግ
 ዐ፡ሰግዐቶ፡ወክልሀጥቶ፡
 መጥሀራ፡ወክቀልዩ፡
 ሐክበ፡ክርስቲያን፡ወ
 ኒሠአ፡ክብርጎጥ፡፫አጥ
 ልዩ፡ወወሀቦ፡ለክባ
 ሉክ፡ዘኒ፡፫ክርጎጥ

አመን ት። ወሐር። ወ
ሆኑ። ሞያ። ር። ለዕለቶ
ወያ። ለወልደ። ዘተ።
ቀር። ክጥር ሃም። ይተረ
ገም። በ እ ግ። ወወል
ደ። በይ በሐቅ። ወበግ።
ኒ። በሥጋ ሆ። ወጸ። ወ
ወልደ። ር። ለዕለቶ። ዘይቤ።
ቶ ሥጋ ት። አም ለከተ። ክ
በ። አ ከኒ። ክም ስር አ።
በክቤ አል። አመ ን ል ስ።
ቀደ ስ። ወጸ ጥር። ዕዘይ
ቤ። ክ የ ራ ስ ለ ም። ይ እ
ቲ። ወዘ ጸ ረ። ይ በ ሐ ቅ። ዕ
ፀ። ም ሥ ሞ ዕ ት። ዘ ረ። ዘ ጸ
ረ። ከ ር ስ ቶ ስ። ዕ ፀ። ም ስ
ቀ ለ። ወ ል ረ ሰ። አ ጥር ሃ
ም። ለ ክ ል ር ር ። ሆ ሆ ጠ ፋ
ሰ ሐ። ጥ ራ ር። ም ፋ ይ ያ። ዘ
አ ል ስ። ተ ም ያ ራ። ዕ ሆ ጠ ፋ
ሰ ሐ። ዘ ይ ቤ። ዕ ጠ ስ ይ ዕ ዘ
። ሥ አ። ክ ም ር ሃ ም ም ፋ ይ
ያ። ዘ አ ል ስ። ተ ም ያ ራ። ዘ ይ
ቤ። ኃ ጠ አ ቶ። ወ ክ ቶ ያ
በ ሐ ት። በ ወ ል ይ። ወ ገ ስ

ረ። ክ ጥር ሃ ም። በ ጸ ጥ ር
በ ም ር ጥ ም። በ ቀ ይ ከ ት።
ቤ ት። ከ ር ስ ጥ ያ ። ወ ገ
አ ግ ግ ል። ገ ቀ ግ ት። ወ አ ዕ
ጉ ግ። ዘ ወ ር ቅ። ዘ ዘ። አ ቅ ይ
ሰ ወ ት። ዘ ረ። ከ ም። አ ግ ግ
ወ ል ይ። ወ ም ን ል ስ። ቀ ያ
በ። ዕ ራ ያ ። ወ አ ቅ ሞ ፋ። ዘ
አ ይ ይ ። ዘ ይ ቤ። ዘ ዘ ያ
ሥ ራ። ሆ ሠ ራ ሞ ት። አ ም ን
ቶ። ወ ሞ ሥ ር። ወ ል ይ። ወ ዘ
ር አ። ይ በ ሐ ቅ። ወ ስ ት። ይ
አ ቲ። ሞ ይ ር። ወ ከ ር። ሆ ም
ከ ዕ ቤ ት። ዘ ይ ቤ። ዘ ዘ ር አ።
ወ ስ ት። ይ እ ቲ። ሞ ይ ር።
ወ ል ይ። ከ ተ ቅ ጥ ር። ወ ስ ት።
ካ ል ግ ት። ወ ከ ር። ሆ ም ከ ዕ ቤ
ቶ። ዘ ይ ቤ። ዘ ኮ ራ። አ ግ ዘ አ።
ወ ል አ ከ ት። ወ ስ ግ አ። ወ
ዘ ከ ረ ያ። ዕ ዘ ቅ ት። ቀ ያ ሞ።
ዘ ረ። ሞ ሞ ቅ ት። ከ ሰ ሐ ም
ወ ክ ል። ተ ግ አ ዘ ም። ር ለ ም
ቶ። ጊ ራ ራ። አ ግ ን ን ት። ን ም
ን ቶ። ወ ግ ዕ ዘ። ክ ም ሆ ያ ወ
ከ ረ ያ። ዕ ዘ ቅ ት። ከ ል አ ት

ገዢ: ግዢ: መገዢ ገዢ
ውክሃ: ወግህዝ
ህፃ: ወክረ ሃ: ሣገሰ ተ
ዘረ: ግዢ: ወግደ: ዘውክ
ዘ: ክፍግ በሀ: ወሠመ
ዮ: መርሳ: ዘይቤ: ዘ
ኦ ዮ: ገዢ: ዘሎ: ዓለ መ
በሠጋህ: ወግደ: ያስ
ሐቀ: ያቀረገ: በክ
ብ: ወግደ: በወል ያ:
፪ መሳ በክ: በክር: ሠር
ያገ: ፪ ለ ያቀ: ለወል ያ:
በመለክቱ: በክር: ቀ
ወል ያ: ክፍግ በሀ: ወግ
ቀ ከ ብ ክ ቱ: በክር: ቀወ
ል ያ: ክፍግ ገደ: በክር
ዘ: በክር: ሠመ ያ: ገ ለ
ከልክህ: ክቀረ: በ: መ
በልዕ: ለክ በሀ: ዘሃዕ:
ር ክሐ: ለክ በሀ: ከመጸ
ዳ: ገ ያ ም: ያ ሳ ህ: ዘይቤ:
ህ ያ ምሐ: ክር ያ ም: ወክ
ክሐ: ገ ያ ም: ሠመ
ዮ: ወገን ለ: ለክር ያ ም:
ዮ ህ: ዘይቤ: በብሐኒ

ሁ: ክፍግ በሀ: ከግዢ: ወ
ግ ያ ም: ዘይቤ: መለክ
ቱ: ወቀ ከ ብ ክ ቱ: ያ ብ
ዘሳ: ከር ያ ያ ክ ዘይቤ:
ሠጋ: ወግደ: ያ ቀ ቀ ገ ያ
ለክ: መለክ ክ ቱ: ዘይቤ:
ሐዋርያቱ: ክፍግ ገ ቱ:
ክሳ: ክግዢ ክ ለ ክ ክ ክ:
ዘይቤ: ለክ ክ ክ: ለክ ያ
ግ: ያ ስግ ያ ለ ክ: ያ ቀ ቀ
ክ በ ክ: ዘይቤ: መለክ ክ
ቱ: ወገን ሠክ: ያ ቀ ቀ ብ:
ዘ ለ ብ ገ: ክፍግ ለ ክ
ኒ: ቀ ከ ብ ክ ቱ: ወበቀ
ር ክር ክ ህ: መቀል: ወ
ዐ በ ቀ ቀ ኒ: ግ ግ ቀ ቀ ወ
ክ በ ግ ህ ኒ: ክር ከ ቱ ያ ገ:
ያ ቀ ቀ ብ: ያ ቀ ረ ገ ግ ግ በ
ክ ብ: ወዮ ከ ሳ: በወል ያ:
ወክሐ: ገ ረ ቱ ህ: ለ ያ
ከ ሳ: ገ በ: ክግ ግ ቱ ህ:
ለወል ያ: ያ ቀ ረ ገ ግ ግ በ
ፈር ያ ገ: ያ ቀ ረ ገ ግ ግ በ
ኑር ያ ስ: ለ ቀ: ገ ግ ግ ግ
ገ: ረ ያ ቀ ያ: ዘይቤ: ወ

Λ φ: φ ρ γ γ ζ: δ ρ
τ φ: η γ α γ ζ: ω η λ η
φ: η η λ η σ: γ ο φ η:
ε τ λ γ ρ: η η η: ε
η δ: ω α ρ ρ: η η ρ ρ:
γ ρ α: κ γ η λ: η η ρ: η
λ λ φ: γ η λ: η σ: α ρ:
η ε: η ο α ω: κ ρ ρ: φ
κ η η: κ γ η λ η η λ: η
κ η σ: ο ρ γ: ω η φ:
ρ ω η η: κ η ο: ω κ ρ
η η: α ω: κ φ: ρ ω η
η: η λ: η δ φ ρ: η φ ε:
κ ρ α η: η ρ ρ ζ: ω
λ φ: δ ρ ρ ρ: λ ρ ρ ρ:
η φ η φ φ σ: κ η λ:
α γ η λ: κ ρ ο ρ: κ η:
η φ α ρ: α ω α ρ: η φ ζ
κ φ σ: ρ ο ρ: η η φ
η: κ ζ φ η: κ λ α: κ ζ
η η: ο ρ γ: κ ρ α η η
τ η: ρ ο ρ: η ρ η: ω
α ρ: ω κ φ: κ λ α: κ ζ
η η: η ρ η: ω α ρ: κ η:
η λ α: ο ρ γ: κ ρ η η

κ φ η: η λ α: α ρ ρ ρ
ε κ ρ: η η η η: ω ρ
ρ η: ω κ α η η: η ρ η ο
η: η λ α: ρ φ: ω φ ζ
η η ο: κ ρ η φ: κ ρ
η φ ρ: ω ρ α η ρ: κ ρ
κ η η: η ρ η: η λ: ω ζ
α λ φ: κ ρ φ ρ: ο
α ρ: ρ κ η ρ: ρ η: η ρ
φ: ο ρ α: κ ρ η: η φ ρ
ο η: η ρ η φ η: κ ρ γ
φ: ω ο ρ α: ρ η λ φ:
ω ρ γ η η: η ω ρ ζ: α η
η: η ρ η η φ η φ: ω
α ρ: η ρ σ: ω η ρ σ κ
η η α: η ζ ρ ρ: κ η λ:
η φ η φ: κ η ο: φ ω η
ζ: κ ρ ω ρ ζ: κ ο ρ ζ φ
ο: η ρ η η φ ρ ρ φ: κ
ω ζ φ: ω ρ ρ ρ: η σ:
η α η: κ η ρ ζ ο η ρ η
φ ρ ζ: κ σ ζ φ: η η ρ
ζ: ω α ρ: ω κ φ: η η ρ
ρ η ρ ρ: η ρ η η φ η
ω ρ α: ρ η σ η φ α: ω

7

C ስ: አ ሕ ማ C ስ: ማ
ል: ው እ ቱ: ስ ፋ ሕ: ኦ ከ
ክ: ስ ደ ፍ: ዘ ይ ቤ: C ደ ቱ:
ው ስ ቱ: ስ አ ል: ≡ ።
ደ ስ ከ ል: ወ ል ደ: ው እ ቱ:
ፈ ተ ዋ: ለ ሠ ፍ ደ ቱ: ዘ ይ
ቤ: ሠ ጎ ማ C ያ ሞ: ያ ዕ C ፋ:
ማ እ ከ ለ: ወ ዋ C ስ ቲ ሆ: ዘ
ደ ቤ: መ ዋ C ስ ቲ ሆ: ሕ ዋ
C ያ ቱ: አ ቱ ሕ ቱ: መ ቱ ከ
ፋ ቱ: ከ መ: ደ ቱ ቀ ነ ያ: ለ
ሞ ደ C: ቱ ሕ ቱ ፍ ሆ: በ አ
ደ ሞ: ከ ነ: ሕ ለ ስ ዊ: ጠ አ
ሴ: ዘ ይ ቤ: ሕ ማ ማ ቲ ሆ: ።
ደ ን: ደ ኪ ን ን: ሕ ዝ በ: ዘ ይ
ቤ: ወ ል ደ: ከ መ: አ ሕ ቲ:
ኦ ሞ ነ ጎ ደ: ኦ ሞ ነ ጎ ደ: እ
ስ ሌ ኢ ል: ጠ ሂ ል: ከ መ በ
ቱ: ደ ዊ ቱ: ከ ፍ: ለ ደ ን: አ:
C ዊ: ሞ ደ C: ሕ C ዊ: ሞ
ደ C ስ: ስ ይ ጠ ን: ው እ ቱ:
ፈ ለ ስ ኒ: አ ደ ሞ: ው እ ቱ:
ወ ዘ ይ ደ ዐ ሞ: ወ ዘ ይ ደ
ዐ ሞ: ከ C ስ ቱ ስ: ወ ይ ወ
ደ ቱ: ው እ ቱ: ወ ዘ ይ ደ

ዐ ሞ: ደ ቤ ሆ: ኦ ከ መ:
ክ: ለ: ስ ጠ አ: ዘ ሞ ቱ: ይ
ቱ ቀ በ C: ደ ፈ ሪ ቱ: ከ መ
ሆ: ኒ: ከ C ስ ቱ ስ: ጎ ደ:
ወ ል ደ: ው እ ቱ: ወ ፈ ያ ቱ:
ፈ ያ ቱ ሞ: ዘ ይ ቤ: አ ጎ ን ን
ቱ: እ መ ን ቱ: ወ ዘ ፈ ይ ቱ
ሞ: ለ አ ደ ሞ: ው እ ቱ ሂ ሂ
ደ ቱ ሞ: ቱ ለ ሞ: አ ከ C
ሞ: ዘ ይ ቤ: ኦ ከ መ: ደ
ቤ: ኢ ስ ይ ያ ስ: አ ሞ ሞ: ፈ
ሪ: ስ ለ ቆ: ለ መ ል አ ከ ሞ
ቱ: ደ ነ ጠ C: ው ስ ቱ: ዘ
ን ቱ: ያ ለ ሞ: አ ኪ C ደ:
ጎ በ: እ ከ ል: ው እ ቱ: ዘ
ይ ኪ ስ: ለ መ ለ እ ከ ቱ ሞ
ለ ደ: ው እ ቱ: ዘ መ ሆ ቤ:
ሠ ጎ ሆ: ወ ደ ሞ: ለ ከ C
ስ ቱ ያ ን: ጎ ፍ ቱ ለ ሞ: በ
ቀ ል ቱ: ዕ ፍ ለ ቱ: አ ን ቱ:
ቱ ሆ ኒ: አ ው ደ አ ቱ: አ ክ
ለ: ዘ ይ ቤ: ወ ል ደ: ው እ ቱ:
ቱ: በ ቀ ል ቱ ኒ: መ ስ ቀ ል
ዕ ፍ ለ ቱ ኒ: ሃ ይ ማ ሞ ቱ:
አ ን ቱ: ቱ ሆ ኒ: ቀ ደ ስ ጎ

ቤተ: ክርስቲያን: አውጽ
አቶ: አ ክላ: ዘይቤ: ሥጋ:
ወይም ጥብቆ: ወልደዮ:
ዘይቤ: ወልደ: ውአቶ: ወ
ይገባኝ: ዲቦ: አሉ: አጽኦ
ልዎ: በምክርመ: አሉ: ኒ
ግሳቦረ: አይሁድ: አሙን
ገብረክክ: በበረከት: ሰማ
ይ: በላዕሎ: ዘኒ: ዘተሰገላሐ:
ወልደ: ሥጋዬ: አምንቦ: አሉ
ወበረከት: ምድር: በቶ
ሐቶ: ዘይቤ: ወተባረከ: ሃይ
ሎም: አሐዘቡ ምድር: በ
ጊታት: አጥባቶ: ዘይቤ ሐ
ይብ: ወገቡ ደ: ወበረከት:
ግሳቦረ: ዘይቤ ጥምቶቶ:
በረከት: አሉኩ: ወአምክክ
ርክቶ: ወቶጽብት: ቤተ:
በርክቲያን: በረከት: ነቢ
ይ: ወበረከት: ወልክክ
ቶ: ዘይቤ ሐዋርያት: ተሀሉ:
ውስተ: ርክቶ: ለዮከቆ: ዘ
ይቤ: ለዕለ: ክርስቶስ: ወ
ላዕሎ: ኩሎም: አሉ: የአ
ምቶ: በቶ: በጊያም: ተኩ

አሙኑ: ይበላዕ: በገግ
ሀ: ዘይቤ: አውሎ: ወፍፍ:
ወርክ: ይሁኑ: ሲሳዮ: በገ
ከቶ: ወንጌል: ተረ: አሙኑ
ሪቶ: ዘልደቶ: በጊያል: መን
ፈባ: ተደ: በጊቶ: ርጊ: ሚ: አ
ሪቶ: ዘፀአቶ: ወገሃ: መሴ:
አምገፀ: ፈርዖን: ሀገር: ምድ
ያም: ዘረገ: ሃሁ: ለክርክ
ቶክ: አምሄርጽክ: አዕረፈ:
ውስተ: ደብረ: ቶክ ጥም:
ወዘክበተርክዮ: መልክክ:
አግዚአብሔር: በጊያ: አሳ
ቶ: በጊባ: ዕፅ: አሙኑ: ክርክ
ክ: ወክቶ: ዘተሀገወ: አም
ድግል: ዘወርጋ: ተደ ማዮ:
አቶ ደምዎ: በአውራጃ: ግ
መቶ: ዘውክቶ: ወርጋ: ሚ
ያዘያ: ዘይከውን: ፋቤክ:
ላዕሎ: ሀ: በ ወርቶ: ሌሊ
ቶ: በጊባ ላ: ርክቶ: ወበ
ግሪ: ፍጽም: ዘግመቶ: ወ
ልደ: ፍጽም: ውክቶ: ወያ
ሐርጽም: ፍጽም: ወርክ: ዘ
ይቤ: ዘምቶ: አግዚአብሔር

ከ: ተ ሱ ዩ ት: ወ ይ ወ ደ ያ:
እ ሞ ደ ለ: ወ ስ ተ: ራ ግ ዛ
ት: ዘ ይ ቤ: ወ ስ ተ: ነ ፍ ሱ ወ
ሥ ጎ ሁ: ለ ስ ተ: ግ ላ ል:
ወ ስ ተ: ሞ ር ፋ ቱ: ለ ወ ስ ተ:
ቤ ት: ዘ ይ ቤ: መ ገ ፈ ስ: ሕ ይ
ወ ት: ወ ስ ተ: ወ ሞ ብ ሶ: ስ እ ስ
ት: ዘ ይ ቤ: ወ ተ ቀ ደ ስ: እ መ ገ
ፈ ስ: ቅ ደ ስ: ከ መ ገ: ት በ ል
ዕ ወ: እ ገ ስ: ቅ ኑ ት ገ: ሐ ቋ ክ
መ: ዘ ይ ቤ: ሃ ይ ማ ፍ ቱ:
ወ አ ህ ግ ኦ ሲ ከ መ: ወ ስ ተ: እ
ገ ራ ከ መ: ዘ ይ ቤ: ተ ሥ ኢ ና
ከ መ: ሃ ይ ለ: ወ ገ ጊ ል: ዘ በ ስ
ለ ሞ: ወ ተ ስ ተ ማ ከ መ: ወ
ስ ተ: እ ደ ዊ ከ መ: ዘ ሂ መ ስ
ቀ ል: ወ ይ ከ ወ ገ: ዘ ይ ሞ: ተ
አ ሞ ር: ለ ከ መ: ዘ ይ ቤ: ዘ ሂ
ደ መ: ወ ል ደ: ወ ስ ተ: ወ ኢ
ደ ከ ወ ገ: መ ቀ ሠ ፍ ተ: ለ ተ
ቀ ሞ ቅ ሞ: ለ ከ መ: ዘ ሂ: ግ
ሂ ል: ዘ ስ ለ ሶ: ሥ ጎ ሃ: ወ ስ
ቀ ያ: ደ ሞ ሃ: ስ ሕ ይ ወ ት: ዘ ለ
ግ ሞ: ዘ ወ ስ ተ: ሕ ገ: ለ
ፋ ስ: ከ ሞ ስ ሶ ደ: ዘ መ

ደ: ከ ይ ብ ለ ሶ: እ ሞ ሂ ሁ: ስ
ይ ቤ: ከ ተ ሀ ሱ: ቅ ደ ስ ተ: ለ
ከ ለ ስ ተ: ተ ዘ ከ ር ሞ: ለ ዛ ሂ:
ዕ ለ ት: እ ገ ገ: ከ ወ ስ ስ ከ መ
እ ግ ዘ ከ ስ ተ: ር: እ ሞ ቤ
ቲ: ቅ ገ ሃ ት: ቤ ቲ: ቅ ገ ሃ ት:
ግ ላ ል: እ ሞ ስ: ከ ል: ስ አ ሞ
ለ ከ ስ መ: ሠ ደ ስ: ስ ለ ቲ: ተ
በ ለ ሶ: ር እ ተ: ዘ ሂ: ዘ መ ገ ገ
ማ ማ ሂ ሁ: ወ ስ ተ: ስ ስ
ለ ቲ: በ ሶ ለ: ተ ኩ ገ ከ መ: ስ
ሂ: እ ሞ ስ ለ: ተ ገ ህ ኢ ሁ:
ወ ት ገ ግ ር: ለ ከ: ተ ሶ ተ: እ
ሞ ስ ስ: ዘ ኢ ይ ስ ተ ስ: ማ ር ሃ
ሞ: ደ እ ቲ: እ ገ ቲ: ከ ል ስ ቲ: ገ
ጢ አ ቲ: ወ ት ቀ ሞ ል ሞ: በ ወ
ር ቅ: እ ገ ገ: አ ፍ ከ ሁ: ወ ወ
ስ ሞ: ግ ሂ: ገ ግ ል ር ሃ: ወ
እ ቲ: በ ስ ስ: ወ ስ ሥ ጎ ሃ:
ጸ ግ ገ: አ ር ስ ሶ: ማ ስ ስ ለ: ስ
ወ ር ቅ: ዘ ሂ: ስ ስ ይ ሂ ሃ ስ
ወ ት ወ ደ: ወ ስ ቲ ቲ: ቅ እ ከ
ዘ: ዘ ከ ሁ ስ ከ መ ስ ለ ሞ: ዘ ሂ
ሶ ለ: አ ስ: ተ ከ ዘ ከ: ከ ሞ ር
ቲ ሠ ጎ ወ: እ ሞ ሂ ሃ: ወ ስ ስ ር

ብ: ነብ: ይዲ ልብ ለዐሌገ:
ክሞ ስለ: ክብ: ወመን ፈብ:
ቅዱስ: ያ ለብ ለዐሌገ: ተቅ
ዋመ: ማሳቶቶ: **ጠርፆ**
ክተ: ወማሳቶቶ: ክርብ
ቶስ: ወክቶ: **ጌ** ክብ ራዕጌ
ሠቶ ማን: ክመን ቶቶ: ክፈቀ
ተ: ክርቤ: **፪** ወፆቶ ሞ
ቶ: ቆቶ: **፪** ወፆቶ: ወአቦ
ሊ: **፪** ጌ በሰቆ ሞን: ወግቦ
ር: ቆቶ ሞ: ያግ ሞ: ወቶቆብ
አ: ለጸብ ተራ: ገይ: መን ራ.
ከቆቶ ስ: ለዐሌ: ሐዋር ፆቶ:
ወገቤ ፆቶ: ንጸረ: ፍጹ ሞ:
ላዕሌገ: **፪** ወክሳቶ: ጸንግ
ላ: በገብ: ወሥገን ሃ: ወዠጸ
ፊ ሞ: ያግ ሞ: ባዕጸ: ክይገ
ብሮ: ክሞህ: ጸንግ ልፍ: ሥ
ጎ: ወገብ: ለክልክ: ሳራ ሞ:
ክብ ለ: **ጠርፆ** ተ ፈ ጸ ሞ: ክ
ረቶ: ከፀክቶ: **፪** ጌ ለ: መን
ፈብ: ቆቶ ስ: ቶር ጊ ማ: ክሪ
ቶ: ከሌ ሞ: ፆን: ለህ ሞ: ክ
ላ: ን ሞ: ክቶ: ወበግዕሪ: ክፍ
ጸ ማ: ወመሥዋዕቶ: ክበክ

ቆተ: መጽን ኒቶ: ወዘፈቆቶ:
ወቆቶ ሞፆ ቶ: መሥዋዕቶ:
ከክ ልፈ: **፪** ወክ ለ: ይተረ
ጎ ሞ: በወልጽ: **፪** ወገቦ ሞ:
ክግዚ ክብ ሔር: ለመ: ሲ:
ወይ ሲ ለ: ገን ቶ: ክገ ለክ:
ለ ጽ: መጽክ: **፪** ጸ ሞርህ: **፪** ለ
ክ: ክብክ: ወ፪ ለክ: ጸ ጽ ክ:
ወይ ክክክ: ክህን: ይሳር ጽ
ሞ: ለይ ክቲ: ጸርህ: ክን ቶክ
ግዚ ክብ ሔር: **፪** ወይ ሞሞ ስ:
ጸ ሞ: ለይ ክቲ: ጸርህ: ክን ቶ:
ጠብክ: ወይ ቶብክ: ለይ ክቲ:
ጸርህ: ክን ሞ: **፪** ወፆግዕዘው
በቶ: ጎ ጸ ሞ: ወክ ሞክ: ይጠ
ሞሶ: ክሞን: ጸ ሞ: ዕፀ: ጸክ
ጸ: ወለይ: ክዕ: ብ: ወዕፀ: ሆ
በ ጸ: ወይ ነ ክክ: በብዕ: ለ
ክ: ለጸ ጸ: ለጸ ጸ ክ: ን ሞ ክ
ቶ: ወክ ቶ: ወዘክ ብ ክኒ: ለጸ
ወጸርህ: ክክ ግዚ ክብ ሔር:
ክርብ ቶ ስ: ወክ ቶ: **፪** ወይ ክቲ:
ጸርህ: ክን ቶ: ክብ ክ: ክብ
ክክ ጸ ሞ: ወክ ቶ: **፪** ጸ
ላ: ሆ **፪** በ ጸ: ዕፀ: ጸ

ሐድ: ወ ሚያ: ጥ ዐ. ግ
ኪ: ወ እቱ: ዘክ በተይዎ: ክ
ይሁድ: ግሂ ክ: በደቡ: መስ
ቀል: ዝኒቱ: ወ እቱ: በዓለ
ቲሁ: ለእግዚአብሔር: ወ
ቀደሚ: ወርሓ: መ: **፲፱፻፲**
ስርቅ: ሚክክለ: ሌ ሊቶ: 4.
ሲ ከሁ: ለእግዚአብሔር:
ዝኒ: ክምስለ: ቶንህ ኪሁ: **፶**
ሚክክለ: ሌ ሊቶ: ዘይቤ: ክስ
መ: መንፈቅ: ሌ ሊቶ: ቶንህ
ክ: ክርቡብ: ክመተን: ክ
መ: **፲፱፻፲** ለውእቱ: ወርሓ: በ
ዓለ: ናእቱ: ዝኒ ክምስለ: ክ
ሚክክለ: ሌ ሊቶ: ወርሓ: ክስ
ላ: ክመ: ርክብ: ወርሓ: ዕርቆ
ቶ: ቶክን ክመ: በዓለ: ዘመ
ጥቅዕ: ዝኒ: ክምስለ: ቶህህ
እቱ: በሰብ: ወርሓ: ዘኪ
ክህ: ወገብ: ክግዚአብሔር:
ር: ለመኪ: ወይቤ: ክም፲
ለውእቱ: ወርሓ: ዕለቶ: ክስ
ቲርክድ: ደእቱ: ክክምጥጥ:
በገብክመ: ወክሉ: ናክ:
ክንቶ: ክተሐ **፶፱**
ላ ቶ ወርሓ: **፶፱** **፶፱**
ክተኔ ርክ

ሐድ: ወ ሚያ: ጥ ዐ. ግ
ለክርቡብ: ደእቱ: ወገብ:
ክግዚአብሔር: ለመኪ: ወይ
ቤ: ክመ: **፲፱፻፲** ለውእቱ: ወ
ርሓ: በዓለ: መክለቶ: ክሁ: ዕ:
ዕለቶ: ለእግዚአብሔር: ዝኒ
ክምስለ: ርክቶ: ለእግዚአብሔር:
ክመ: እቱ: ወ ዕለቶ: ክምጥጥ:
ዕርቆ: ቶክን ክመ: **፶፱** ለው
ክምስለ: ክመ: ናክ: ርክቶ: ወ
በርቶ: ወ በቀልቶ: ወ ተመር
ቶ: ዝኒ: ክርክ: ክምጥጥ:
ዕርቆ: ወ እቱ: ወ በሰብ: ወር
ላ: ቶክን ክመ: ቶክን ክመ:
ዕለቶ: ወ እቱ: ዘተሰክክ:
ንገለ: በክሉ: ዓለቶ: ቶገለ
መ: ክሌቶ: **፲፱፻፲** **፶፱**
ክሌቶ: ዘግዚአብሔር: ወገብ:
ግዚአብሔር: ለመኪ: ወይ
ቤ: ክመክቶ ሰርክ መለጥጥ:
ቶ: ክስራ ኪል: ለይባርክ: ክ
ግዚአብሔር: ወ ዕለቶ: ክመ:
ዝኒ: ክሰ: ወ እቱ: ወ ዕርቆ:
ንገለ: ክግዚአብሔር: ለዕለቶ

... n: xz: oax: H+u7
... o: k p r 3 7 a: o n y u
... n h: k 7 H k 7 h. c: n a o:
... H p n: x z: o 3 d. n: p r n:
... o: k p: o r n: d. h o: o. n:
... t h. n. p: a g. n. t. c: p n
... h: o p r n: o x. n. t. c. n: n.
... t: h c n t p z: p k t: o t
... n k z: o 3 d. n: p r n: o
... k t: o a n n 3 p y z o p
... p o z: p n h o: o t p
... n o: o p o z: t n t:
... o k t: o 3 p y z: t n 3 p
... y. a n t: h c n t p z: o
... h p h: o a n h h t: h n c. h.
... n: i o p k a u p t: i o p
... h p c. y t: h o 3 t: o p
... o z 2 a t: n p n: p a t:
... o 3 2 a: h o 3 t: n p x
... t: o a t: h n h: o a h
... n o: a x p t: p o. x: t k
... n z: o a x: h o e s y n: h n
... t: p c n e: o x n h: n n 4
... c. i h i m h u n: s h n t:
... o a r: h o e s y n: p t z

... n: p: n o a x: o h o e s
... x n: n h n: o o x n h:
... H n 4 c: H i m h u n: n
... z: h x p: o k p: H i m
... o o p: o p y a: o H n 4
... c: H e n n p n 3: o h a h
... v o: p o h 7: n 3 x a: q y
... a: H p n: y e h: o k p: e
... n h p n 3: H p n e p o o t:
... H t h n t: y e h: o x h a:
... o H i o c p: n z e a: o k t:
... o m c: k p: h x p: o a u
... p z: o k p: h a u p o t: n
... p n: h n c y p: o k p: o m
... n: o 3 x h: o n: o k p: o h
... c z: h p o n t: h m a: o n
... z: x p t: o p h n a b: o p h
... n a: o p h n a b: n z: z i n
... y t: o n n z t: o a t: h n h:
... p c n e: s t e h. a: o a x:
... n 7 c: o a x: o k p: s t e h
... a: n z a: h n t h. a: o k
... t: o n y a n t: o a t: h n
... h: o a h h o: a x p t:

ዘቡሎን: ኤልያብ: ወልደ:
ኪሎን: ወልደ: ውክቱ: ከ
ቡረ: ክቡረ: ወብራብ
ቶ: ዕለቶ: ክብክ: መልክክ
መ: ለደቀቶ: ሮቤል: ኤልኩ
ር: ወልደ: ኪዳኖር: ዝኒወል
ደ: ወልደ: ውክቶ: ዘተክስ
ረ: ቤዛ: ንጣውኪ: ክልሱር:
ብረል: ኤል: ክቡር: ወብራ
ዎብቶ: ዕለቶ: ክብክ: መልክ
ክመ: ለደቀቶ: ብዎዎን: ስለ
ዎዎል: ወልደ: ስጣሊደ: ዝኒ:
ወልደ: ውክቶ: ስለዎዎል: ብ
ረል: ንጉሠ: ስለዎ: ክርክቶ
ክ: ወብክደብቶ: ዕለቶ: ክብክ:
መልክክመ: ለደቀቶ: ንደ: ኪ
ልስቶ: ወልደ: ራጉኤል: ዝኒ:
ወልደ: ውክቶ: ኤልስቶ: ብ
ረል: መስቶ: መስቶ: ንቶ: ወብ
ስብቶ: ዕለቶ: ክብክ: መልክ
ክመ: ለደቀቶ: ኤልፍራዎክ
ልስጣ: ወልደ: ኤልዮድ: ዝኒ:
ወልደ: ውክቶ: ብረል: ኤል
ስጣ: ብረል: ክርክቶ: ስለጣ:
ለደደብቶ: ቡቶ: ክርክቶዎን:

ወብሣዎንቶ: ዕለቶ: ክብክ:
መልክክመ: ለደቀቶ: መደ
ኪ: ንጣልዎል: ወልደ: 4. 2. 2.
ር: ዝኒ: ወልደ: ውክቶ: ንጣ
ልዎል: ብረል: መዎሀሪ: ኪ
ቶ: ወክመ: ተከዕቶ: ዕለቶ: ክ
ብክ: መልክክመ: ለደቀቶ: ብ
ንዎዎ: ክብ. ደን: ወልደ: 2. 2. 2.
ን: ዝኒ: ወልደ: ውክቶ: ክብ
ደን: ብረል: መከንን: መከን
ንቶ: ክርክቶ: ውክቶ: ወ
ብዐሠርቶ: ዕለቶ: ክብክ: መ
ልክክመ: ለደቀቶ: ደን: ክ
ክዎኪር: ወልደ: ክጣሊን: ክ
ክዎኪር: ብረል: ርዝራዎ
ልደ: ወብክደብክ: መልክ
ክክመ: ለደቀቶ: ክኪር: 4
ጣሊል: ወልደ: ክኪር: መ
ኒ: ወልደ: ውክቶ: 4. 2. 2. ስለ
ብረል: ተከፋህመ: ለክ
ክብ: ወብክደብክ: ዕለቶ: ክ
መልክክመ: ለደቀቶ: ንፋተ
ሊዎ: ክካሪወልደ: ክፍኒ: ክ
ኒ: ወልደ: ውክቶ: ክካሪ: ብ
ረል: ዎክረ: ክብ: ውክቶ:

ሩ ሁ: ሠ ረ ሀ ተ: በ ት ፋ: ለ ክ
 ር ገ: እ ገ ተ: ቤ ተ: ለ ፍ: ወ አ ወ
 ዕ ክ ተ: ቱ ጽ ለ: ወ ፀ ገ ሃ ተ: ጽ ጊ:
 ወ ፈ ረ ሃ ተ: ክ ር ክ ዕ: በ ተ ረ: ክ
 ር ገ: ት ተ ረ ገ ም: በ ማ ር ም
 ሠ ር ፃ ጊ: ክ ር ክ ቱ ክ: ወ ክ ቱ:
 ወ ክ: ወ ክ ቱ: ቱ ጽ ለ: ዘ ሂ ቤ:
 ሐ ፕ ር ሃ ተ: ክ ሙ ገ ቱ: ወ
 ገ ሃ ተ: ጽ ጊ: ዘ ሂ ቤ: ወ ገ ጊ
 ለ: ወ ክ ቱ: ወ ፈ ረ ሃ ተ: ክ ር ክ
 ዕ: ዘ ሂ ቤ: ሠ ገ ሀ: ወ ጸ ሙ: ለ
 ክ ር ክ ቱ ክ: ወ ሐ ለ ሃ: ክ ክ ራ
 ክ ለ: ግ ሐ ለ ቱ: ዘ ገ ቱ: በ ግ
 በ: ጸ ክ ቲ: ዐ ክ ቱ ቱ: ዘ ክ ር ሂ
 ም: ዐ ለ ክ ክ ቱ: ዐ ክ ቱ ቱ ስ:
 ክ ር ክ ቱ ክ: ወ ክ ቱ: ወ መ
 ለ ክ ክ ቱ ጊ: ገ ለ ሃ ተ: ወ ገ ገ
 ሠ ቱ ጊ: ሐ ፕ ር ሃ ተ: ለ ለ ግ
 ም: ጸ ተ ረ ገ ም: በ ቤ ተ: ክ ክ
 ክ ለ: ወ ክ ጽ ግ ጊ: ክ ራ ቱ:
 ራ ለ ለ ቱ: ጸ ማ: ለ ሃ ዕ ም ስ:
 ሃ ዕ ም ስ: ወ ለ ጸ: ወ ክ ቱ:
 ዘ ክ ለ ለ: ግ ሐ ክ ቱ: ወ ክ ሐ
 ም: ወ ስ ተ: ክ በ ራ ክ ለ:
 ክ ም ም: ዘ ሂ ቤ: ክ ም ለ ክ:

ጠ ሃ ቱ: ክ ለ ለ: ወ ስ ተ: ክ
 ር በ ም ም ጊ: ክ ስ ር: ወ ለ ክ
 ክ ቱ: ለ ም ቱ: ዘ ሂ ቤ: ሠ ገ ም
 ጸ ም: ለ ለ: ወ ፕ ዕ ለ ሀ: ጸ
 ተ በ ሃ ለ: ሃ ዕ ም: ዘ ሂ ቤ: ዘ
 ጊ በ ስ ሐ ቱ: ቤ ተ: ክ ር ክ ቱ
 ሃ ገ: ዘ ቱ ስ ለ: ሃ ም: ተ ወ ለ
 ጸ: ሃ ም: ተ ስ ም ም: ሃ ም: ተ ገ
 ሠ ክ: ጸ ተ ር ሣ ክ: ክ ሙ: ክ
 ገ በ ስ: ዘ ክ ሂ ጊ ወ ም: ዘ ሂ ቤ:
 መ ለ ክ ቱ: ወ ክ ቱ: ክ በ ክ:
 ጸ በ ለ ዕ: ክ ም ገ: ዘ ገ ዕ ወ: ዘ
 ሂ ቤ: ዘ ጊ: ገ ም ስ: ክ በ ወ:
 ጸ ወ ጽ ክ: ስ ሐ ሲ: ክ ም ገ: ዘ
 ር ክ: ዘ ሂ ቤ: ክ ም ገ: ዘ ር ክ: ጸ
 ም ቱ: ክ ሙ: ክ ስ ር: ዘ ዕ ም ር ገ:
 ጸ ክ ቲ ጊ: ወ ገ ግ ሠ ም: ተ ፈ
 ጸ መ: ክ ራ ቱ: ዘ ም ለ ቱ: በ ሐ ሂ
 ለ: መ ገ ፈ ስ: ጸ ጸ ስ: ግ
 ክ ራ ቱ: ዘ ጸ ግ ም: ወ ስ በ: ክ ስ
 ክ ክ: ክ ስ ስ ክ ስ ስ ር: ክ ም ለ
 ክ ክ: ወ ስ ተ: ም ጽ ር: ክ ገ ቱ:
 ተ ዕ ጸ ወ: ሃ ር ጸ ም ስ: ወ ተ
 ገ ስ ገ: በ ክ ቱ: ገ ዕ ለ: ጸ ስ
 ጊ ገ ራ ክ ገ: ወ መ ር ገ ም: ለ ዕ

11

ዛዎ ደ ር፡ ክንተ፡ ዘልፈ፡ ደ
ግዝተ፡ ቅድስተ፡ ቤተ፡ ክርስ
ቲያን፡ ክስተ፡ ዘክስተር ክ
ዩ፡ በጎቡ ልዕ፡ ክመዝ፡ ይዎጸ
ክ፡ ውበተ፡ ርክሱ፡ ለዮሴ፡ ፍ፡
ዛይሁ፡ ዮሴ፡ ፍ፡ ፀራሲ፡ ው
ክቶ፡ ከመ፡ በኸረ፡ ለሀዎ፡ ሠ
ዮ፡ ዛይሁ፡ ወልደ፡ ውክቶ፡ ክ
ዮሴሉ፡ ለክዳ፡ ዎ፡ ወዛቡ
ሎንሂ፡ ይሁሉ፡ ተፈግቶ፡ ዘ
ቡሎን፡ በክክተክ፡ ዛቡሎ
ን፡ ክዳ፡ ዎ፡ ውክቶ፡ ወፀክቶ
ፊክዎሲ ክል፡ ክበመ፡ በዕ
ሎ፡ ለክር፡ ዮን፡ ፀገኑ፡ በዕለብ
ሕርሱ፡ ሠጎ፡ ወደ፡ ዎ፡ ክቶ፡
ወለጎድ፡ ፊ፡ ይሁሉ፡ ለጎሳ፡
በጊክቶ፡ ለጎድ፡ ጎድሱ፡ ወ
ልደ፡ ውክቶ፡ ወበጊክቶ፡
መንግሥቶ፡ ይክቲ፡ ወ
ለዳንሂ፡ ይሁሉ፡ ዳን፡ ክጎ
ሎ፡ ክንበሱ፡ ወይስርር፡ ክዎ
በሰን፡ ዳንሱ፡ ወልደ፡ ውክቶ፡
ወሠረቶ፡ ክዎበሰን፡ ወፀ
ክቶ፡ ክዎክር ያዎ፡ ወለ
ጎፍተሉ፡ ዎ፡ ይሁሉ፡ ዳን

ብ፡ ክዎ፡ ሠር፡ ይ፡ ይተዋረ
በ፡ በክር፡ ወሊብ፡ ንፍተሉ
ዎ፡ ሂ፡ ወልደ፡ ውክቶ፡ ይተ
ዋረበ፡ በክር፡ ወሊብ፡ ዛይ
ቤ፡ በግያቶ፡ ወዎደረ፡ ለክ
ሱርሂ፡ ይሁሉ፡ ቤ፡ ክ፡ ው
ክቶ፡ ክዎ፡ ውሉደ፡ ክሱር፡
ክሱርሱ፡ ወልደ፡ ውክቶ፡ ወ
ያሐፀብ፡ ክጎረሀ፡ በቅብክ፡
ዛይሁ፡ ክጎረሀ፡ ሐዋርያቶ፡
ክመንቶ፡ ወቅብክኒ፡ ሃይ
ላዮቶ፡ ይክቶ፡ ከመ፡ መዋ
ዕለሁ፡ ሐይልክ፡ ዛይሁ፡ ክስ
መ፡ ከግሀ፡ ለወልደ፡ ክመ፡
መዋዕለሁ፡ ሃይሉ፡ ፍቶረ፡
ክግዚ ክብሐር፡ ይነብር፡ ተ
ክላር፡ ውበተ፡ ለግደ፡ ዛይሁ
ርጎቶ፡ ለወልደ፡ ወፀበየሠ
ቲ፡ ለሰግደ፡ ክደክ፡ ዛይሁ፡
መጎረብ፡ ዋደብ፡ ውክቶ፡ ክ
ግዚ ክብሐር፡ ፍጽሞ፡ ዛይ፡
ክብ፡ ከመ፡ ያንብር፡ ለክሱሪ
ክል፡ ተክላር፡ ውበተ፡ ቤ
ቶ፡ ያዕቆብ፡ ክብያተ፡ ያዕቆ
ብ፡ ዋደብተ፡ ክብያተ፡ ሐር

ከተያዘ፣ ገሙን ትው
በተ፣ ጥፍረ፣ ከርፍ፣ ወወ
ይን፣ ዘይቤ፣ ሐዲ፣ በ፣ ወግሉ
ይ፣ ያመፍ፣ ወጠል፣ ዘይቤ፣
ሠጋ፣ ጣርያ፣ ወጠል፣ ዘይቤ፣
መንፈስ፣ ቅዱስ፣ ብፁዕ፣ አን
ተ፣ አበራኪል፣ መኮ፣ ከጣክ፣
ሐዝብ፣ ዐቢይ፣ ዘአግዚአ
ብሔር፣ ያዩ፣ ሓዳ፣ ከርስተያ
ን፣ ገሙን ትው፣ መጥጋሐተክ፣
ዐርገቶክ፣ ዘይመስታሎ
አቶ፣ ዘአዩ፣ ካ፣ ከሎ፣ ዓለፍ
በመስቀሉ፣ ተፈገመ፣ አሪት
ዘዳግፍ፣ በሐይለ፣ መንፈስ
ዳክ፣ በግሐተ፣ ለአግዚአብ
ሔር፣ ተርጋጫ፣ አሪት፣ ዘ
ኪያሱ፣ ኪያሱ፣ ብረል፣ ኪያሱ
ክ፣ ከሰመ፣ ሐዋርያት፣ ለመይ
ዎ፣ ለኪያሱ፣ ፀዋራ፣ በፍ
ወፈ፣ ወ፣ ኪያሱ፣ ይወራዙት፣
በግሐ፣ ዐይን፣ ከሎ፣ ከሰየት፣
ወሐዋርያት፣ ገሙን ትው
ኪያሪከ፣ ዓለፍ፣ ወከት፣
ወረካብ፣ ቤተ፣ ከርስተያ
ወረካብ፣ ለ፣ ለይ፣ ሃይ፣

ፍት፣ ይከተ፣ ወይቤ ለ፣ አ
ግዚአብሔር፣ ለኪያሱ፣ ፍህ፣
ለዘተ፣ ዕለት፣ ከአግዚአብ
ቤክ፣ ከመ፣ ያአፍ፣ ያቶ፣
አበራኪል፣ ከመ፣ ሀለው፣ ከ፣
አካ፣ ጥበብ፣ ከመ፣ ይከዘ፣ አ
ዘመ፣ ለካህናት፣ ለአለይ
ወራት፣ ቀበት፣ ሐገ፣ ለአግዚ
አብሔር፣ ከመ፣ ይቆፍ፣ ወስ
ቶ፣ ጽንፈ፣ ለፍርዳ፣ ፍብ፣ ኪያ
ሱ፣ ብረል፣ ኪያሱ፣ አዕቢክ፣
ዘይቤ ለ፣ ከሰ፣ ወከት፣ በ
ዘተ፣ ዕለት፣ ዘይቤ ለ፣ በዕለ
ቶ፣ ተጠፍቶ፣ በፍርዳ፣ ፍብ፣
ዘይቤ፣ አጣን፣ በፍርዳ፣ ክ፣
ተሰብሐ፣ በቅድመ፣ ካህናት፣
ዘይቤ ለ፣ በቅድመ፣ ፍሐን፣ በ
ጥፍቶ፣ ወካህን፣ ወይቤ ለ፣
አግዚአብሔር፣ ለኪያሱ፣
ንግሐ፣ ለክ፣ ወይቤ አአግን፣
ከዋዋት፣ በካብ፣ ቆጣ፣ አገሪ
ሆመ፣ ለካህናት፣ ወይቤ ለ፣
ባን፣ ከዋዋት፣ ዘይቤ፣ ሐዋር
ያት፣ ገሙን ትው፣ ወስ ጽባሐ፣
አራ፣ ቀበት፣ ሐገ፣ ለአግዚ

ፍራሲሆሎ፡ ለአላጊደር፡ ት፡
ውእቶሙ፡ ኢ፡ አላጊደር፡ ት፡ እሙ
ንቱ፡ ወ፡ ሃለ፡ ሲሆ፡ ይረገገዎዎ፡
ለላዎዎዎ፡ ወላዎዎዎ ስ፡ ዘበ
ጥደ ኢል፡ ወ፡ እቱ፡ ወ፡ ሃለ፡
ሀ፡ እንሙ፡ ነ፡ ለ፡ ሙ፡ ሃ፡ ጥ፡
ን፡ እሙ፡ ንቱ፡ ይረገገዎዎ፡ ወይ፡
ለዎ፡ እንቱ፡ ወ፡ እቱ፡ ዘአበሐ
ሐን፡ ስር፡ ት፡ ትኩን፡ እዎ
ኮንታ፡ ኢያ ኢል፡ ገእሲ፡
ከሲር፡ ቴንዎዎ፡ ኢያ ኢል፡ ገ
ሂል፡ ቤቱ፡ ክር፡ ት፡ ዎን፡ ይ፡
ቴ፡ ከሲር፡ ክር፡ ት፡ ዎን፡ ይ፡
ክሲር፡ ክሲር፡ ን፡ እሙ፡ ይሲ፡
እውሎን፡ ከሙሰ፡ ለወረሱ፡
ከሲር፡ ወ፡ እቱ፡ ነቱንዎዎ፡ ገ
ሂል፡ ቀር፡ ነ፡ ለ፡ ፍ፡ ጥ፡
ውእቱ፡ ወውስቱ፡ ይ፡ ብተረ፡
ላዎ፡ ስክል፡ ሐሊሲ፡ ወሀበቶ፡
ወውስቱ፡ ይ፡ ብተረ፡ ዘይሲ፡
ለኢያረ፡ ስሊዎ፡ ላዎ፡ ስክል፡
ዘይሲ፡ ሐዎር፡ ዎቶ፡ እሙንቱ፡
እንሙ፡ ይሲ፡ ወን፡ ሂል፡ ርሆ፡ ስ
ለ፡ ስይ፡ ገን፡ ይሐን፡ ጸ፡ ጸ፡ ክሙ፡
ክሙ፡ ወለሲ፡ ወሐሊሲ፡ ወሀበ

ቶ፡ ዘይሲ፡ ይሙ፡ ትን፡ ገእቱ፡
ውእቱ፡ ዘወሀበ፡ ቤቱ፡ እንሙ
እዎ ሐዎው፡ ወሀበ፡ ይ፡
ከቅረብቱ፡ ለ፡ ጥ፡ ስ፡ ስ
ቋ፡ ዘይሲ፡ ትሐቅርሆ፡ ወ
ንቱ፡ ቤ፡ እደ፡ ጥ፡ ዘይ፡
ተሙ፡ ወሐ፡ ሐሊ፡ ዘይ
ሲ፡ እደ፡ ጥ፡ ዘይ፡ ትን
ገእቱ፡ ወ፡ እቱ፡ ወሐቱን
ሂ፡ ዘይ፡ ብተረ፡ መስቀል፡
ከቱ፡ ወሀበ፡ ላዎ፡ ገን፡
ቶ፡ ወቀ፡ ጥ፡ ጥ፡ ጥ፡ ለ፡
ሂ፡ ላዎ፡ ስ፡ ክር፡ ት፡
ለክቱ፡ ወ፡ እቱ፡ ወሲሲ፡
ከይ፡ ገን፡ ወ፡ እቱ፡ ቤ፡
ሂ፡ ገ፡ ስሆ፡ ሐሊ፡ ዘይ
ቤ፡ ስሆ፡ ከሐቱ፡ ቤ፡
ሀሂ፡ ዘይሲ፡ ከተከይ፡
እንሆሎ፡ ለቀ፡ ስን፡
ስክል፡ ከአንቱር፡
ለ፡ ይዎዎን፡ ቤ፡
ቤ፡ ነ፡ ሐ፡ እን፡ ዎ፡
ክር፡ ጥ፡ ገን፡ ወል፡
ቱ፡ ወ፡ ጥ፡ ገን፡ ከዎ፡
ሙ፡ ጥ፡ ጥ፡ ጥ፡

ቆ: ወዘአበተርኢዮ: መል
አክ: አግዚአብሔር: ለም
ናሁ: በስሙ: መድኃኒት: ዝ
ኒ: ወልደ: ወ'አቱ: ተፈጸመ:
አሪ ቆ: ዘመሰፍ: ጌቶ: በሃ
ደ: ለ: መጌል: ስ: ቅዱስ: **፳፯**
ተርጌ: ማ: ኢሪቶ: ዘራቶ:
ጌቶ: ተረጎም: በቅድ
ሳቶ: በቱኪር ከቲዮጌ: የ
ርፋ: ኒ: በምክራን: ለዮክ:
ሳቶ: ረጎም: በወልደ: ወአ
ተገንኦቶ: እምኒ: ክላክ
ሳቶ: ወደቆ: ይረሁ: ለ
ሳቶ: የዐደ: ደ: ክላክከቶ:
ሳቶ: ዘበ: ክርክቲዮጌ: እሙ
ሳቶ: ወ'አሉ: ወደቆ: ኢ
ሳቶ: ክላቱ: ቶ: መደጠሙ:
ሳቶ: አሪ: ክሃጌ: ወቆ: መቶ: አ
ሳቶ: ግሃ: ኢክክ: ሰርክ: ዘ
ሳቶ: እምልደቱ: እክክ:
ሳቶ: አክቱ: ለክርክቲ: ስ:
ሳቶ: ሳቶ: ሳቶ: ይዕሢካ:
ሳቶ: ዘአብሔር: በክመ: ገ
ሳቶ: ክ: ዘመደ: እካ: ኢቢሃ:
ሳቶ: ሳቶ: ክደ: በክኑሳሃ:

ክኑሳሃ: ሰ: መጌል: ስ: ቅዱ
ክ: ወ'አቱ: ሰበ: ጌ: ምሳ
ክ: ጌ: ዝዮ: ወ'ክልደ: አክ
ልካ: ወቆ: ፀገሔ: አክክ
ተክ: በክሔ: እ: ዘደቢ: ጌ: ስ:
ምሳ አሳ: ጌ: ክቅላቱ: ወ
አቱ: ወ'ክልደ: አክክተካ:
ዘደቢ: ሳገሁ: ለ'ክርክቲ:
ክ: ወቆ: ፀገሔ: ኣገክክተ
ካ: ዘደቢ: ዝኒ: ደመ: ወል
ደ: ወ'አቱ: ወዘበጠቆ: ለዝ
ጌ: ዘአክተገንኦቶ: ስገ
ም: ወክኒ: ስገም: በመክል
ርቶ: ኢፍ: ዘደቢ: ከሉ: ደ
ለም: ወ'ክክጠቆ: ሙኒ: ቀ
ሮር: ሳቶ: ሳቶ: ወ'አቱ:
ወኑሳክ: ሰዮክ: ጌ: እምሊ
ቀርቶ: ህገር: ጌ: ቅላቶ: እሙ
ጌ: ወደቢ: ለም: ሊቀርቶ:
ክምዕክ: ጌ: አኑ: ይረክዮ: ለ
ክ: አግዚአብሔር: ክመ:
ራኒል: ወክመ: ለዮ: እሉ:
ሳቶ: ሳቶ: ለቢቶ: እክራኢል:
ግበር: ኣደሉ: በኡፍሪ: ጌ:
ወደኩ: ጌ: ክምክ: በቢቶ: ለ

ግሃድ፡ ርዕዮ፡ ጥምቀት፡ የሆኑ
ንጉሥ፡ ጸሎት፡ ደገን ሐይቅ፡ ጸም፡
ከሰዎ፡ ጸንክ፡ ሐይቅ ስ፡ ጸም
ከሐይቅ፡ ከረድቀት፡ ወክስክ፡ ሰ
ሰሰ፡ ሆከሰ፡ ኢበው፡ ወረቢ
ያ፡ ወሃል ስ፡ ዘሰን፡ ሐዋርያ
ቅ፡ ሐዋቅ፡ ጸሎት፡ ፀፀው፡ ሐሰ
ሰሰ፡ ጸሎት፡ ጸሎት፡ ጸሎት፡ ጸሎት፡
ሰሰ፡ ጸሎት፡ ጸሎት፡ ጸሎት፡ ጸሎት፡
ሰሰ፡ ጸሎት፡ ጸሎት፡ ጸሎት፡ ጸሎት፡
ሰሰ፡ ጸሎት፡ ጸሎት፡ ጸሎት፡ ጸሎት፡
ሰሰ፡ ጸሎት፡ ጸሎት፡ ጸሎት፡ ጸሎት፡
ሰሰ፡ ጸሎት፡ ጸሎት፡ ጸሎት፡ ጸሎት፡
ሰሰ፡ ጸሎት፡ ጸሎት፡ ጸሎት፡ ጸሎት፡
ሰሰ፡ ጸሎት፡ ጸሎት፡ ጸሎት፡ ጸሎት፡
ሰሰ፡ ጸሎት፡ ጸሎት፡ ጸሎት፡ ጸሎት፡
ሰሰ፡ ጸሎት፡ ጸሎት፡ ጸሎት፡ ጸሎት፡
ሰሰ፡ ጸሎት፡ ጸሎት፡ ጸሎት፡ ጸሎት፡
ሰሰ፡ ጸሎት፡ ጸሎት፡ ጸሎት፡ ጸሎት፡

አቡዮ፡ ገቢሆ፡ ወክንት፡ ሰ፡
አፀፀ፡ ጥሁ፡ ወክሉ፡ ዘይዘር
ጸ፡ ደቢሃ፡ አሐቅ፡ መከፈርቅ፡
ትገብር፡ የዮ፡ ዘይቤ፡ አሐቅ፡
መከፈርቅ፡ ዘኑ፡ አሐቅ፡ ቀ
ል፡ ጸምወንጌል፡ ዘአድዳኝት፡
ዳለም፡ ጸንተ፡ ይቤ፡ ዘአድዳኝ፡
ወቀ፡ ሐዋቅ፡ ይደኝ፡ ወአሐ
ቅ፡ መከፈርቅ፡ ኢልያስ፡ ትገ
ብር፡ ሆኖ ከየደተ፡ ዘኑ፡ አሐ
ቅ፡ ቀሰ፡ ወንጌል፡ ዘይቤ፡ ወሄ፡
ሎ፡ ዘሐደገ፡ አብያተ፡ ወአሐ
ው፡ አብ፡ ወአሰ፡ አሐቅ፡ ወው
ሎደ፡ ወገረውህ፡ አልቦ፡ ዘአደ
ት፡ ፀሰዮ፡ ሆኖ ከፀቢት፡ በዝ
ዳለም፡ ወበዳለምከ፡ ዘይሰ
ደ፡ አሐደወት፡ ዘለዳለም፡
የኖ ከፀቢት፡ ዘይቤ፡ ሆኖ ከ
ሐ፡ ደብረ፡ ጸዮን፡ ርኢኪ፡ ዘ
ይቤ፡ ወንጌል፡ ሆኖ ከፀቢት፡
በዝ፡ ዳለም፡ ደብረ፡ ጸዮን፡ ስ፡
ጸንዘ፡ ህብወ፡ ስላየ፡ ወም
ደረ፡ ወአንተ፡ አንድ ሐ፡ ስላየ
ደር፡ ጸምክሉ፡ ጠፍ፡ ፀ፡ ዘይ
ሎ፡ ዘኑ፡ በብክት፡ ሐዋርያት

ዘቀደከ: ደለግ: ወበውኔቱ:
መጥሶል: ንፊት: ለግግግ
ቶ: በረከት: ንሌ: በስግዳ:
ኢወርደሙ: ደበ: ጥድር: ዝ
ኒ: ዘይቤ: በእንተ: አጠሰት:
ወደጥሶ: ዘወረደ: ንጥሰግዳ:
ወከረ: ሠገ: ወደጥ: ስላሙ: ወ
ናቶ: ሉቱ: ና: ይ: ከውኔ: ን
ከከ: ለግ: ለጥ: ዝኒ: ለሌከ
ተ: ወትንግ ንት: ወሉቶሬ
ሆሙ: ከሙዝ: ወኔቱ: ወ
ከተ: ቶ: ለት: ና: ዘትንግ
እት: ቶት: ለት: መከት: ወው
ከተ: ለሶልና: ዘሙሰከት:
ተ: ለሶል: ቶ: ከግ ንት: ቶሬ
መ: ዘረና ከ: ቶጸግጸ ራኢ:
ከሰኢ: ዘረና ከ: ወበውኔ
ቱ: መጥሶል: መከላኒ: ዐው
ሎ: ናሬስት: ንጥገጸ: ለጥ
ድር: ወረና ከከ: ኢጥሰሊሆ:
ለወልድ: ወሶርገዳ: ሶር
ገተ: ንግዢ እኒ: ወበውኔ
ቱ: መጥሶል: ርኢኩ: ለረ
ደ: ለጸድቆ: ዝኒ: ወልድ:
ውኔቱ: ለረገ: ለእግ: ወደ

ኢ: ጥበግ: ከመ: ቶ: ለጸገ
ለሶል: ወሎድ: ስግ ን: ጥ
በግከ: መለከት: ወልድ:
ወኢ: ረከበት: ጥገገገ:
ዘይቤ: ዝኒ: ቤት: ንከራ
ኢ: ለውኔቱ: ንከሙ: ደበ
ወንጊል: ወከተ: ዘሊሆ:
መጸኢ: ወአሊከሆስ: ኢ
ወከሬጥ: ጥበግ: ወሃ
ቶ: መከና: ገግኢት: ወ
ጸገሶት: ጥገኢሰ: መሰ
ከት: ዝኒ: ዘረና: መ
ከ: ቶጸ: ከ: ለሶል: ለጥር
ቶ: ወበደኢት: ሶልት: ኢ
ር: ለሊረገ: ዘሊሆ: ወ
ቶ: ጥገኢሰ: መ: ለረ
ሎ: ወልድ: ወኔቱ: በ
ቱ: ሶልት: ዘይቤ: ቶ: ከግ
ቱ: ኢጥሰሊሆ: ለስግዳ: ወ
ከራ: ገራ: ከት: ኢጥሰሊ
ለጥግከ: ወኢገግራ: ገራ
ቶ: ለጥገገገ: መለከት: ወ
ከት: ዘከረ: ሠገ: ወሃ
ኒ: ቶከግኢት: ደኢት: ገግ
ቶ: ንግዢ ከግ ለራ: ገገ

የርኢኩ: ዘሰቱ: ርእሱ: ጠዋዕል: ወርእሱ: ከመ
ፀዋር: ደዕደ: ዝኒ: ኢጥ: ወ
ኢቱ: ወምክሊሁ: ክልኢ:
ዘገዱ: ዝኒ: ወልድ: ወኢቱ:
ወውኢቱ: በተር: ለጸድቆን:
ክመ: በቱ: ያቶመረገዝ:
ወኢደ: ወድቆ: ወኢላንቱ:
ወቆር: ኢድበር: ኢደን:
ወድክር: ኢርቆ: ደክር: ወ
ቆ: ወደክር: ክርር: ወደ
ር: ከጠክጠክ: ወደክ
ርርር: ደክር: ጎጸን: ዘደቤ:
ወደ: ወኢቱ: ወደክር:
ርቆ: ደኢ: ወኢቱ: ወ
ር: ወርቆ: ኢክርሀዎ:
ደክር: ክርር: ጠሱ: ወ
ቱ: ወደክር: ከጠክጠክ:
ደቆ: ወደክር: ዐርር: ከ
መን: ኢሉ: ኦሎሎ:
ኢዘከ: ለሠልጣን:
ደኢ: ወከሱ: የከተርኢ:
ር. ደ: በህዩ: ርእዮ: ኢዕ
ደቆ: ደኢ: ኦሎሎ: ኢሉ: የ
ደኢ: ደ. በ: የከከ: በሰኢር:

ወደሰዎቶ: የበውኡ: ኢዎ
ን: ኢሠቶ: ወገደ: ዝኒ:
ዘኢክኡ: ከክኢ: ከገልጸ
ዝንቆ: ወሰሊ: ከልሠ:
ዘሂረ' ክ: ወከኑ: ኢደደ
ሲር: ተለደሊ: ክመ: ኢዮ
ው: ኢደ: ዝኡ: ወልደ:
ከከኡ: ወልደ: ከከኡ: ወ
ልደ: ወኢቱ: ወከጠ: ኢ
ዮው: ዘደቤ: ክመ: ኢጥ: ወ
ወልደ: ወመንገድ: ቆደከ:
ወተላዕል: በከርገለ: መን
ገደ: ዘደቤ: ዝኒ: ዐርገቱ:
ለወልደ: ወከርገ: መንገደ:
ዘደቤ: መላኢከቶ: ኢመ
ንቱ: ኢሉ: ኢከተርኢደዎ
ሙ: ለከዋርዮቶ: ኢደላ
ከኡ: መክርቆ: ወወፀኢ:
ከዎ: በላኢከሊህሙ: ዘ
ደቤ: ዝኒ: ዘደቤ. ለደዎ:
መላኢከቶ: ለከዋርዮቶ:
ኢንቆሙ: ኢክኢ: ገሊሊ: መን
ቶ: የተውሰከሙ: ዝዮ: ኢ
ደከከ: ዘዐርገ: ኢደደ
ከ. ደ. ጸ. ኢ: በከመ: ተረኢደ

17

መክንቢረ፡ጣክላለ፡ክል
ኢ፡መናፍቅ፡ክቶ፡ዘያቡ፡መ
ንፈሰ፡ቶንቢቶ፡ዘነቢያቶ፡
መንፈሰ፡ክህሃቶ፡ዘሐዋ
ርያቶ፡ጣክላለ፡መክቦ፡ወ
ዌረገ፡በኅብ፡ፊሥኡ፡አካባ
ል፡መለክክቶ፡ክመ፡ያክ
ፍሩ፡ሊቶ፡መክኑ፡ሕሩ፡
አሐባልሰ፡ክክክቶ፡ወን
ጊል፡ወመለክክቶ፡ሐዋ
ርያቶ፡ወመክን፡ሕሩ፡ያብ
ሐ፡ክርክቶ፡ያንጾ፡ፊገቦ፡
ዘሂሮ፡ክ፡ቶርጊሚ፡ዘሚ
ብቶ፡ክርሃሮቶ፡ፀሐዩ፡
ይተረጎሞ፡ለንጊል፡ወወ
ሮ፡በክሪቶ፡ወክዋክብ
ቶ፡በበሚቦቶ፡፲፡አርአክ
ቶ፡አለ፡በደብ፡አአለክ፡አ
ሎ፡፲፡አርአክቶ፡አርአ
ክቶ፡ልዩቶ፡አለ፡ዩቤሎቶ
ክ፡ወወመረ፡ሳያን፡ሠርዓ
ቶ፡ወወንጊሊዋያን፡በ፲፡
መረ፡ሳያን፡ምቅዋም፡ጣክ
ክለ፡መረ፡ፊ፡ወመረ፡ፊ፡አ
፲፡መ። ሐዋርያቶ፡ወር።

ዩክቶ፡ወ፲፡ወወ፡መጸሐክ፡
ቶ፡ሐገ፡፪፡የሲጾ፡፲፡ወ
፲፡ርቶ፡ዩ፡ሃዩጣሮቶ፡ወ
ጊብዩጣን፡ወ፲፡ቀለቶ፡አ
ሎክ፡፲፡የ፡መረ፡ሳያን፡ሠር
ዩቶ፡አመንቶ፡አርአክቶ
፲፡ወ። አለ፡ዩገዛኡ፡መንብ
ረ፡ዩለም፡ሲ፡ክመ፡ምል
ክ፡ል፡ወህልአሚል፡ክ
ወሚ፡ልዩል፡ወር፡ፊ፡
ወዩ፡ረ፡ሆ፡፲፡አዩል
ክል፡፡ወክ፡የኩክክ፡
ክሎ፡አል፡ወዩ፡ረ፡
፲፡ክርክል፡ክሎ፡
ወርአክ፡፲፡የክመ፡ሃ
ኩ፡፡ወ፲፡አዎዩ፡ረ፡
ጊአክል፡፡ወክክል፡
ርአክ፡፲፡ምአቶ፡ክመ፡
ፋክል፡ቶ፡አጾ፡ሠ
ኑ፡ክርህመ፡አሎ፡
ሰለ፡፲፡ወ። ሐዋርያቶ፡
ልአመ፡ሠልክ፡ክ
ሆ፡ክዩክ፡ክ፡፡ሠ
ሆ፡ክዩክ፡ክ፡፡
፡፡ክዩክ፡ክ፡፡

ገጠጠ፡ ማጠክተ፡ ይቶ ማደግ፡ ለሆ
ጠ፡ ወለ ገለ፡ ኢሃ ደግጠ፡ ማ
ጠክተ፡ ኢዩቶ ማደግ፡ ለሆጠ፡ ለ
ህም፡ ጸደደ፡ ለጸደደ፡ ወገህም፡
አንበተ ህዩቶ፡ ሕዋን ገጠጠ፡
አሲም፡ ቀደጠ፡ ገህም፡ ቀደ
ከ፡ አቤል፡ ወይ፡ አልህምቶ፡
ቶ፡ ወሂና ጠ፡ ከጠ፡ ቀደ
ደ፡ ዘወደቶ፡ ጸደደ፡ ለህም፡ ጠ
ና ኢል፡ ወ፡ ጸቶ፡ ወከዋጠጠ
ተገደ፡ ዘይቤ፡ መለአ፡ ጠ፡
፡ ወሂም፡ ጸደደ፡ ለህም፡ ወናግ
፡ አግጠ፡ ዘይቤ፡ ረዐይቶ፡
ወንቶ፡ ወጸደደ፡ ለህም፡ ጠ፡
ጠ፡ ጠ፡ ጸደደ፡ ለህም፡ ጠ፡
ጸ፡ ጸ፡ ጠ፡ ጠ፡ ጠ፡ ጠ፡
ጠ፡ ጠ፡ ጠ፡ ጠ፡ ጠ፡ ጠ፡
ጠ፡ ጠ፡ ጠ፡ ጠ፡ ጠ፡ ጠ፡
ጠ፡ ጠ፡ ጠ፡ ጠ፡ ጠ፡ ጠ፡
ጠ፡ ጠ፡ ጠ፡ ጠ፡ ጠ፡ ጠ፡
ጠ፡ ጠ፡ ጠ፡ ጠ፡ ጠ፡ ጠ፡
ጠ፡ ጠ፡ ጠ፡ ጠ፡ ጠ፡ ጠ፡
ጠ፡ ጠ፡ ጠ፡ ጠ፡ ጠ፡ ጠ፡

ሓረድ ሆ፡ ገጸም፡ ወቁና ጸ፡ ለ፡
ወረሐ ሆ፡ ገጸም፡ ወቁና ጸ፡ ለ፡
ቶ፡ ወህም፡ ወጸ፡ ገጠ፡ ወቁ
ደቶ፡ አና ጠጠ፡ ሃገሐቶ፡ ፍ
ና፡ ወአን ጠ፡ ጠ፡ ጠ፡ ጠ፡
ና ጠ፡ ወአጠ ጠ፡ ጠ፡ ጠ፡
ወአጠ ጠ፡ ጠ፡ ጠ፡ ጠ፡
ጸጠደቶ፡ ጠ፡ ጠ፡ ጠ፡
ገጸም፡ ጸጠደቶ፡ ጠ፡ ጠ፡
ና ጸ፡ ኢሆ፡ ጠ፡ ጠ፡
ደቶ፡ ጠ፡ ጠ፡ ጠ፡
ደቶ፡ ጠ፡ ጠ፡ ጠ፡
ደቶ፡ ጠ፡ ጠ፡ ጠ፡
ደቶ፡ ጠ፡ ጠ፡ ጠ፡
ደቶ፡ ጠ፡ ጠ፡ ጠ፡
ደቶ፡ ጠ፡ ጠ፡ ጠ፡
ደቶ፡ ጠ፡ ጠ፡ ጠ፡
ደቶ፡ ጠ፡ ጠ፡ ጠ፡
ደቶ፡ ጠ፡ ጠ፡ ጠ፡
ደቶ፡ ጠ፡ ጠ፡ ጠ፡
ደቶ፡ ጠ፡ ጠ፡ ጠ፡

ቀ ከሠቅ: ዝኒ: ዘመኑ: ርፃ
 ፲ ወ፲ ወ በስገበቀ: ዐሥርቀ:
 በሐብዒቀ: ኦዳ: በቲ: ነሐ
 ኒ: ኦገቀ: ለዓለሞ: ዝኒ: ህለ
 ቀ: ደዩን: ወስጣዩኒ: ቀደጣ
 ዩ: ደወጽኦ: ወዓሐልፍ: በጣ
 ዩ ሐዲብ: ዩቀረክዩ: ወኦሞ
 ደ ሳረዝ: በገበቀቀ: ብዙሐ
 ነ: ኦለ: ኦልበሙ: ፍልቁ:
 ዝኒ: ዘመኑ: መንግሥቱ: ስ
 ጣዖቀ: ዘኦልበ: ጣሳለቀቀ:
 ጣሳ ጠ. ኦቀ: ኦሞዝ: ኦዩ
 ተሰላ: ኦስከ: ለዓለሞቀ
 ደኦመ: ዘሄኖክ: በሳዩለ:
 መንገድ: ቀደስ: ለዓለመ:
 ዓለሞ: ኦሞን: ። ።

ዘቀናገረ: በመስቀል: ።
 ኦመን: ከመ: የመ: ቅሄለ: ።
 መስሌዩ: ወስኦለ: ስር
 የተ: ለኦለ: ስቀልዎ: ። ጸ
 ጣኦከ: ዩቤ: ኦሞሳፀን:
 ረደኦ: ሳበ: ኦመ: ኦሞለ
 ከ. የ: ኦሞለ ከ. የ: ዘዩቤ: ።
 ወስተ: ኦዩከ: ኦሞ ሳፀን:
 ነቀስየ: ወዩቤ: ተፈጸ
 መ: ከለ: ።

በስመ፡አ፡በ፡ወወልዮ፡ወመ
ንፊ፡ከ፡ቅዱስ፡ከሐዲ፡አምላክ፡
ተርጓሚ፡መጽሐፊ፡ነገሥ
ተ፡ሐልቀኛ፡ይተረጎም፡በወ
ልዮ፡ወሐር፡በቤተክርስቲ
ያን፡ወፍ፡ፍ፡በምክረገብ፡።
ንዐ፡ልገሃ፡በአግዚአብሔር፡
ከ፡አሚን፡በአገ፡ወተላዕ
ል፡ቀርንዮ፡በአምላኪዮ፡ወመ
ካንዮ፡ዝኒ፡አሚን፡በወልዮ፡
ወመጽሐፍንዮ፡በአምላኪዮ፡ዝ
ቤ፡።ዝኒ፡መንፊስ፡ቅዱስ፡
ወርሳብ፡እፋዮ፡ደብ፡ፀላእዮ፡
ወዝኒ፡ሰሚዮ፡አገ፡ወወልዮ፡
ወመንፊስ፡ቅዱስ፡ወፀላእ
ዮሐ፡አገንንት፡አሚን፡ፍ፡
ርቅን፡በጊሉ፡ከገሐቲ፡ወልዮ፡
አብመ፡አልብ፡ቅዱስ፡ከመ፡
አግዚአብሔር፡አገ፡ወአ
ቲ፡ወአልብ፡አድቅ፡ከመ፡አ
ምላክ፡ዝኒ፡ወልዮ፡አብመ፡
አልብ፡ቅዱስ፡ዝአንበልኩ፡
አግዚአ፡ዝኒ፡መንፊስ፡ቅዱ
ስ፡ቀል፡ዝአመጽሐፊ፡ነገሥ

ከ፡ወተገድ፡አአዲህ፡ለ
ቲከ፡አቡሁ፡ለሰሐል፡ቲከ፡
ይተረጎም፡በአዲም፡ወአአ
ዲግኒ፡አሐዛገ፡አሚን፡ፍ፡
ወሰሐል፡ኒቢዮት፡አሚን፡ፍ፡
ወአሐደ፡አምሐከት፡ደቅኑ፡
ወአቶሙ፡ከዚናት፡አሪት፡
አሚን፡ፍ፡ወሐለፊ፡አንት፡ደ
ወሎ፡ኤፍሬም፡ወኢረክገም
መ፡ዘይቤ፡ዝኒ፡አድላኒ፡ዳ
ለመ፡በመሥዋዕት፡አሪት፡
ወረክቡ፡አዋልደ፡ደ
ሐዋርያት፡ጣይ፡ዝኒ፡አ
ርያት፡አሚን፡ፍ፡
ል፡ይተረጎም፡በወንጌል፡
ወሐሊ፡አክ፡ህዮ፡ነብ፡ፅፅ፡
ነዋላ፡ዘይቤ፡ዝኒ፡መከቀ
ል፡ወአቲ፡ተረክገ፡በህዮ፡
፫፡ፅፅ፡ዝኒ፡ዘይቤ፡ሥላ
ህ፡አሚን፡ፍ፡፫፡ፅፅ፡አ፡፫
አገሎ፡ዝኒ፡አገ፡ወአቲ፡
ወ፫፡አገሎ፡ህ፡ም፡ከም፡ወዮ
ፊት፡ወ፫፡ይፀውር፡፫፡መከን
ት፡ሳገሰት፡ዝኒ፡ወልዮ፡ወ

መከንቀ፡፡ፋገከከት፡፡ሰጣሃዊ፡፡
ውእቱ፡፡ወፊደ፡፡ፀውር፡፡ዝቀ፡፡
ወይኒ፡፡ዝኒ፡፡መገልከ፡፡ቅዱስ፡፡
ሰሙኤል፡፡ይተረጎም፡፡በወልደ፡፡
ደ፡፡ወአገግኒ፡፡ሰይጣን፡፡ውእቱ፡፡
ወበከመ፡፡አምከኑቶን፡፡ከረር
ቶከ፡፡ለአንከት፡፡ከረርቶከ፡፡
ጢአት፡፡ወአንከት፡፡ኒ፡፡ገ፡፡
ት፡፡አመንቱ፡፡ዳዊት፡፡ይተረጎ
ም፡፡በወልደ፡፡ወሐረሃ፡፡ፎክ
እገኒ፡፡አምኒ፡፡ፊለግ፡፡ፎክእ
ግ፡፡ዜይቤ፡፡ፆጠገደ፡፡አዳ
ደ፡፡ወኅምሱ፡፡መንፊሱ፡፡ሕ
ወት፡፡ገልገድ፡፡ይተረጎም፡፡
ሰይጣን፡፡ወመጸፍኒ፡፡ወን
ጊል፡፡ወአሕተ፡፡አምኒ፡፡ሆን፡፡ዘ
ይቤ፡፡መለኮት፡፡ይእቱ፡፡ሰአል፡፡
ቀተለ፡፡፲፱፡፡ወዳዊት፡፡ቀተለ፡፡
፲፱፡፡ዘይቤ፡፡ሰአል፡፡ይተረጎ
ም፡፡በረረ፡፡ዘፀፀው፡፡በመዋ
ዕለሁ፡፡ፀሠረዊት፡፡አንንን፡፡
፲፱፡፡መደ፡፡ፋኒ፡፡ሰ፡፡ዳዊት፡፡ተሰም
፲፱፡፡ዘይቤ፡፡ከረመ፡፡መለ
አከት፡፡ግት፡፡ወሰደግን፡፡ወከ
፲፱፡፡ወትን፡፡ሠአ፡፡ዳዊት፡፡

ወወረደ፡፡ውከት፡፡ሐቀሰ፡፡መ
፲፱፡፡ወሀሎ፡፡ከአሲ፡፡ውከት፡፡
ቀርጫሎከ፡፡ወከመ፡፡ርገል፡፡
ዳዊት፡፡ይተረጎም፡፡በወልደ፡፡
ወረገል፡፡በግገሰር፡፡አይሁ
ድ፡፡አመንቱ፡፡አቤግሃ፡፡ትተረ
ጎም፡፡በቅድከት፡፡ቤት፡፡ክርክ
ቲሃን፡፡ወፆአፀፋገት፡፡ወደ
ን፡፡ዘይቤ፡፡ሐዲከ፡፡ወከሎ፡፡
ወፆአግሊ፡፡ዘይቤ፡፡ውእት
አሕከከ፡፡ወፎአባግ፡፡
ቡር፡፡ዘይቤ፡፡ዝኒ፡፡ፎጠገደ
አዳም፡፡ወፎመከፊርት፡፡
ፋን፡፡ዘይቤ፡፡ዝኒ፡፡ፎክርት
ኪ፡፡ወፊመ፡፡ዳሃ፡፡ከሲግከ
ዝኒ፡፡ወልደ፡፡ውእቱ፡፡ወ
ኒ፡፡በለከ፡፡ዝኒ፡፡ገቢያ
ወሐዋርያት፡፡አመንቱ፡፡
ሐረ፡፡ዳዊት፡፡ወእልከ፡፡
፲፱፡፡ወደው፡፡ምከሲሁ፡፡ዝ
ይቤ፡፡ዳዊት፡፡ወልደ፡፡ወ
፲፱፡፡አሉ፡፡ምከሲሁ፡፡ፆ
፲፱፡፡ወገዳሐ፡፡ውከት፡፡
፲፱፡፡ዘይቤ፡፡ግርሃ
፲፱፡፡ወደሐ፡፡ወእሁ፡፡

ዳዊ . ወብ ት፡ ገዳም፡ ዘይቤ፡ ዘ
ኒ፡ አዳም፡ ወ፡ እቲ፡ ወወህብ
ከባረ፡ ሂሳ፡ በለክ፡ ዘኒ፡ ደመ፡
ወልድ፡ ወ፡ እቲ፡ ዘተክሶ፡
ደብ፡ መክቀል፡ ወይቤ ሎሙ፡ ግ
ብዳዊ፡ ገብረ፡ ወ፡ ሃግሊ ቀደ፡ ዘይ
ብ፡ ሃግሊ ቀኑ፡ ስይግንዘወአን
ገፍ፡ ዳዊ ት፡ ኩሎ፡ ዘነሥአ፡
ሃግሊ ቀኑ፡ ዳዊ ት፡ ወልድ፡ ወ፡ እ
ቲ፡ ወሃግሊ ቀኑ፡ አገንንት፡ እ
መንቲ፡ ወአድ፡ ሂሳ፡ ለክልኤ
አንከትሃሁ፡ ዘይቤ፡ እለ፡ አዎ
ብአሪ ት፡ ወበወንጊል፡
ፈጸመ፡ ነገሥት፡ ቀዳሚ፡ በሂ
ለ፡ መንፈስ፡ ቅዱስ፡ ።
ርገሚ፡ መጽሐፈ፡ ነገሥት፡
ዳዊ ት፡ ይተረጎም፡ በወልድ፡
ቀብሩ፡ ትተረጎም፡ በሃርያ
፡ ወበተ፡ አቢዳረ፡ በቤተ፡ ወ
ጊራ፡ ወ፡ እቲ፡ ክሶብ፡ ሐረ፡ ዳ
፡ ወነሥአ፡ ለቀብሩ፡ ሃግ
ዘኒ፡ ፍልክት፡ ሥገሃ፡
ርገም፡ ወሀለወ፡ ምህሊዎ፡
ወክድዊ፡ ለቀብሩ፡
ቲ፡ በት፡ ፍ፡

ኒ፡ ሃግሊ በረ፡ መላእክት፡ ወጠብ
ቲ፡ አልህም ት፡ ዘይቤ፡ ዘኒ፡ ዘ
ተክህን፡ በላዕሊ፡ በድፍ፡ ወዳዊ
ት፡ ሃግሊ ነዘር፡ በዕንዘረ፡ ቅዱ
ሚሃ፡ ዘይቤ፡ አሃን፡ ዳዊ ት፡ ዘመ
ረ፡ አሚሃ፡ እንዘ፡ ይገል፡ ትን
ሥእ፡ እግዚአ፡ ወብ ት፡ ስረ፡
ትክ፡ አንት፡ ወቀብ ት፡ መቅደ
በክወርብከ፡ ዳዊ ት፡ ዘሃሀ
ይድ፡ አሕይንት፡ ዘኒ፡ ሂሳ፡
መላኮ ት፡ ወኩሎ፡ ሐዘብ፡ እ
ቢራ ኤል፡ ወከድዊ፡ ለቀብሩ፡
በወውሃ፡ ወበቀሉ፡ ቀር፡
ዘበ፡ እበረ ኤልክ፡ ሃግሊ በረ፡
መላእክት፡ ሃግሊ በረ፡ ነቢሃት፡
ወሐዋርሃት፡ ሃግሊ በረ፡ ዳድቅ
ን፡ ወስላማዕት፡ በብ፡ ዘመደመ፡
እለ፡ ወረድ፡ አመ፡ ፍልክት፡ ለ
ድንግል፡ ወሳሚ ኒ፡ ዘረገሞ፡ ለ
ዳዊ ት፡ ወእቶሙ ኒ፡ ነበ፡ አይሀ
ድ፡ ወአኪ ግዕ፡ ለኒ፡ ይሁድ፡ ወ
እቲ፡ ወዘመሀብ፡ ሲገ፡ ለዳዊ ት፡
ክልኤ ት፡ ሐዘክ ት፡ ወሃሀ
ቅ፡ ዘቢብ፡ ወሃተመርተ፡ ወሃሀ
ል፡ በወይን፡ ሲገ፡ ይተረጎም፡ በክ

ደም፡ ወ ደዊ ት፡ በወልደ፡
ወፀኃ ግብኝ ት፡ ዘይቤ፡ ሐደ፡ ስ፡
ወግብ ሉዩ፡ ኢመ፡ ጌቱ፡ ወፀኃ ሀጽ
ቀ፡ ዘቢብ፡ ዘይቤ፡ ሐዋርያ ት፡
ኢመ፡ ጌቱ፡ ወጌባል፡ ወይኔ፡ ዘ
ይቤ፡ ዝኒ፡ ቅከብ ኢት፡ ከም
ላክ፡ ዩ እቲ፡ ወዘገሃ ሃ፡ ደዊ ት፡
እም፡ ገደ፡ አበ፡ ኪሎም፡ ዝኒ፡
ጉሃህ፡ ለወልደ፡ እምገደ፡ ሃ
ሮድክ፡ ወኩሉ፡ አረገዊ፡ በሐ
ዋርያ ት፡ ዩቤ፡ ደዊ ት፡ ዘቲ፡ ማ
ጌቱ፡ ወፀኃ ሃ፡ ወፀኃ ልሃ፡ ወ
ኩኩሐሃ፡ አድግ ናይ ኢት፡ ሐምላ
ሲሃ፡ ሀቀቤ፡ ዩኩኒ፡ ወእትዊ
ክል፡ በቱ፡ ምእም ጌቱ፡ ወዘመ
ደ፡ ፍርቀ ጌቱ፡ ረደ እሃ፡ ወምስ
ክይሃ፡ ወሐይ ወትሃ፡ ወሃድግ
ኒኒ፡ እምኒ፡ ፀርሃ፡ ዘኒ፡ ትጌቢ
ቲ፡ በእገቱ፡ ሥላሚህ፡ ወበእ
ጌቱ፡ ትዋሕዶ ት፡ ዘመድ፡ ኒ፡ ዩ
በመሃ፡ በእገቱ፡ ትከብኢ ት፡
እከመ፡ ዘመደ፡ አደም፡ ዩ እት፡
እምኒ፡ ዝሮም፡ ዩ ሥጋ ሮ፡ ሐ
መላሚ ለ፡ ወከቱ፡ ምድር፡ ዘ
ይቤ፡ ዘሮም ከ፡ መጌል፡ ከ፡ ቅዱ

በ፡ ወሃ ሀር ስ፡ አሐዛብ፡ ዘ
ጌቱ፡ በትሃ፡ ምስሉ፡ ጸኒ ህ፡
ዘይቤ፡ መላኩቱ፡ ኢደኒ፡ ዘ
ላሃላም፡ አቀመ፡ ሲቲ፡ እገቱ፡
ህቅብ ት፡ በኩሉ፡ መዋዕል፡
ወኪደ ጌቱ፡ ዘይቤ፡ እግዚእ
ኒ፡ በወጌባል፡ ዘአምኒ፡ ወት
ጠምቀ፡ ዩድግ ጌቱ፡ ወዘኢ እ
ምኒ፡ ዩደሃ ጌቱ፡ ዘበልዎ፡ ሥ
ጌቱ፡ ወከትሃ፡ ዩምዩ፡ በሐይ
ወት፡ ዘላሃላም፡ ወእመኒ፡
ምት፡ ሃሐዩ፡ ተልደመ፡ ጌ
ሥት፡ ደግሞ፡ በጌቱ፡ መ
ልከ፡ ቅዱስ፡ ትርጉሚ፡ ጌቱ
ት፡ ማልከ፡ ከሎም ጌቱ፡ ዩቲ፡ ጌ
ም፡ በወልደ፡ ወበራብ ህ
ም፡ ከረረ፡ በቲ፡ እግዚእ ጌ
ሐር፡ በወርሃ፡ ኒ ሃጌ፡ ወወ
ኒ፡ ባጌድ፡ ረ፡ በጌቱ፡ ሃም፡
ትረጎም፡ በዘመኒ፡ አበወ፡
ወዘመኒ፡ ኢረት፡ በዘመ፡
ሃላዎት፡ ወረብዕ፡ ዘመ፡
ወኒ፡ ወጌባል፡ ወመዋዕል፡
ከርከትሃ ጌቱ፡ ዩ እት፡ ወ
ወር፡ ጌቱ፡ ዘሃቤ፡ በሐር፡

ቀጠረካህ፡፡ኢልያስ፡፡ፎተ
 ረገም፡፡በወልድ፡፡ወዘወደ
 ፍ፡፡ርእሱ፡፡ውስተ፡፡ቀጠረካህ፡፡
 ርእሱ፡፡መለኮቱ፡፡ፎአቲ፡፡
 ወቀጠረካህ፡፡ዘይቤ፡፡አዳም፡፡
 ውእቱ፡፡ወይቤሎ፡፡ለቀላል
 ደሆ፡፡ፊላ፡፡ወርኢ፡፡ውስተ፡፡
 ፍተ፡፡ባሕርይ፡፡ቀላልደሆ
 ኩ፡፡ኔቢያት፡፡እመ፡፡ንቱ፡፡ወደመ
 ፍኒ፡፡ሠገ፡፡ጣርያም፡፡ወዘርም
 ፡፡መን፡፡ፈከ፡፡ቅዳህኢልዘቢ
 ል፡፡ቅተረገም፡፡በምክራ
 ፡፡ወአከአክኒ፡፡በሚግብ
 ፡፡አደሆድ፡፡ናቡቲ፡፡እከረ
 ፡፡ባድ፡፡ክርብቶከ፡፡ውእቱ፡፡
 ፡፡ወደደ፡፡ወይንኒ፡፡ዳለም፡፡ወ
 ፡፡ደአደርኔከይ፡፡ግን፡፡ውእ
 ፡፡ቅተራዳመ፡፡አሪት፡፡ዘኒገ
 ፡፡ግን፡፡በዳለ፡፡መን፡፡ፈከ፡፡ቅደ
 ፡፡ፍተ፡፡ጣርያ፡፡ዘኒገሠት፡፡ሪ
 ፡፡ግን፡፡ፊርገቱ፡፡ለኢልያስ፡፡ፊር
 ፡፡እግዚእን፡፡ይተረገም፡፡
 ፡፡ልከ፡፡በሐዋርያት፡፡
 ፡፡ፍተ፡፡ወረደ፡፡ሎ፡፡
 ፡፡ፍተ፡፡ጸ፡፡ቅ፡፡

ይመክሩ፡፡ኢልከወይተረ
 ገም፡፡በወልድ፡፡ወርደቱ
 ኒ፡፡አያሪክ፡፡ርደቱ፡፡ውስ
 ተ፡፡ዳለም፡፡ይመክሩ፡፡ወ
 ዘይቤሎከ፡፡ማየ፡፡ብሔረ
 ከ፡፡አኩዮ፡፡እንከት፡፡ያመክ
 ን፡፡ማየ፡፡ብሔረከ፡፡መርገመ፡፡
 አሪት፡፡ውእቱ፡፡ዘአያደ፡፡
 ኒ፡፡ዳለም፡፡ወዘይቤሎ፡፡
 መከከክት፡፡ሐዲከ፡፡ወደደ፡፡
 ውስተቱ፡፡ወወ፡፡መከከክ
 ት፡፡ሐዲከ፡፡ሠገ፡፡ጣርያም፡፡ደ
 እቲ፡፡ወወ፡፡ወረ፡፡መለኮት፡፡
 ወዘይቤሎ፡፡አምደኦ፡፡
 ሊት፡፡መዘምር፡፡ዘኒ፡፡ገብር
 ኢል፡፡ውእቱ፡፡ወሶበ፡፡ዘመ
 ፡፡ደዘይቤምር፡፡ወረደ፡፡እደ፡፡
 እግዚአክብሔር፡፡ዘይቤ
 ዘኒ፡፡ወልድ፡፡ውእቱ፡፡አሐ
 ቲ፡፡ብእሲት፡፡እምአዋልደ፡፡ኒ
 ቢያት፡፡ዘይቤ፡፡ቡት፡፡ክርብቲ
 የን፡፡ይእቲ፡፡መጽኦ፡፡ባዕለ፡፡ወ
 ኒሠአመ፡፡ለ፡፡ፊርገቱ፡፡ዘት
 ቤ፡፡ባዕለ፡፡ፊርገቱ፡፡መልአኩ፡፡
 ፍተ፡፡ውእቱ፡፡ፊርገቱ፡፡

መረቅጥጥ፡ እመገቱ፡ ልሕ
ኑቱ፡ ቅብእ፡ ዘይቤ፡ ሃይማ
ኖቱ፡ ብእሲቱ፡ ስሜናዊ
ቱ፡ ትታረጎም፡ ምድር፡ ወ
ልድ፡ ከሞቱ፡ ወሐዳወ፡ እ
ዳም፡ ወእቱ፡ ቧብእሲ፡ ዘ
ወልረ፡ ገደደዎሎም፡ ልሕ
ምሉ፡ ምድር፡ ወእቱ፡ ወ
ሐምሉ፡ ምድር፡ ኒቱ፡ እዛዘ፡
ኢሪቱ፡ ወእቱ፡ ወዘይቤሉ፡
ደቂቀ፡ ኔቢያቱ፡ ሐምዘቱ፡
ዘኒ፡ መርገመ፡ ኢሪቱ፡ ንህ
ማን፡ ቡርሃዊ፡ ያታረጎም፡
በአዳም፡ ወግያዝኒ፡ በማ
ሳቢረ፡ አይሁድ፡ ማሳዳ፡ ዘወ
ድቀ፡ ወከተ፡ ማዳ፡ ያታረጎም፡
ም፡ በአዳም፡ ወቀረ፡ ፍቱ፡ ህ
ፅኒ፡ መክቀል፡ ጸላሎቱ፡ ዳ
ሠረ፡ መዳርግ፡ ዘቤቱ፡ ንጉ
ሠ፡ ያታረጎም፡ ፤ ስንበታ
ቱ፡ ሄኖክ፡ ትፈጸመ፡ ትርጉ
ማ፡ ዘኒገሠቱ፡ ቧብኒይሉ፡
መገፈክ፡ ቅዱስ፡ ወከ
ብሐቱ፡ በእግዚአብሔ
ር፡ በዓለመ፡ ያለም፡ አማን፡

ምስልግቱ፡ ስሞም፡ ስሞ
በፍናው፡ ስብሐቱ፡ ስሞ
በብሔር፡ ወልድ፡ ወእቱ፡
በፍናው፡ ዘይቤ፡ በእንቱ፡
ዘተፈ፡ ወ፡ እምነብ፡ ኔቡ
ሁ፡ ወበውከተ፡ መረ፡ ገብጥ
ገሀድ፡ አምጽኦ፡ ስሞ
ቱከ፡ ቅዱስቱ፡ አብሃሁር
ከቲያናቱ፡ አምጽኦ፡ ዘይ
ቤ፡ በብሐቱ፡ ወንጌል፡
ወስተ፡ አርእስቱ፡ ጥቅም
ቱስበክ፡ ዘኒ፡ ትኒያ፡ ስሞ
ቢያቱ፡ ወከተ፡ አናቅጥ
መ፡ ለኒያሳን፡ ትፀመድ፡
ዘኒ፡ በብከተ፡ ሐዋርያቱ፡
ወውስተ፡ አናቅጥ፡ ሀገ
ጥቡባ፡ ትብል፡ አናቅጥ፡
ሀገርሱ፡ ከናፍሪሆመ፡
መሃዳምናን፡ ጥቡባ
ዘይብሉ፡ ስም፡ ተወልድ
መጠኒ፡ መዋህብ፡ ሃዋሃ
ቤመ፡ ጽድቅ፡ መዋህብ፡
ሃዋሃን፡ ስ፡ ዘመኒ፡ ስሞ
ስሞ፡ ስሞ፡ ስሞ፡ ስሞ

ወ ማይ ረ። ዘውሳዘ። ጸግሶ
ገቢሆ። መኒ። ከመ። ወመኒ።
ከመ። ወልደ። ዘይቤ። ዝኒ።
ኢሃሱ ከ። ወአቡሆ ኒ። ጸግዘ
አብሐር። ገገሥ። ፊግ።
ውእቱ። ዘመሀረቶ። ጸመ።
ምንቶ። ወእቱ። ወልደ። ሃ። ተ
ዐቅብ። ምንቶ። ቀለ። ጸግዘአ
ብሐር። በኑርሃ። ለኑ። ጸ
ብለኑ። ማወልደ። ከርሥሃ።
ወሚወልደ። ጸሎተ። ዘአሃ።
ገገሥ። ፊግ። ዘይቤ። ወ
ልደ። ወእቱ። ወእመኑ። ማ
ርሃም። ይእቲ። ተዐቅብ። ዘ
ይቤ። ዘክኒ። ፍደመ። ከብእ።
ዘእንበሉ። ጎጢአቶ። ባሕ
ቲቶ። ወሚ። ወልደ። ከርሥ
ሃ። ጸከመ። ጸም። ከርሃ። ተ
ወልደ። ዘእንበሉ። ዘርጸ።
ወሚወልደ። ጸሎተሃ። ዘቶ
ቦሎ። ጸምሃይሚኖቶሃ። ብ
ሂል። ጸከመ። ቶቤ። ነሃ። ጸመ
ቶ። ጸግዘአብሐር። ይኑ
ኒ። በከመ። ቶቤለኒ። ተፊጸ
ወ። ዘመክብብ። በሃይሉ። ወ

ጸፊ. በ። ቅዱስ። ተግሃ። ጸ
ዘስሎም። ገ። ትርጉሚ
አማይ። ልዑል። ወምደር።
ዕመቅ። ወልበ። ገገሥ። ይተ
ዐወቅ። ከማይ። ልዑል። ዘይ
ቤ። መለኮት። ወምደር። ዕ
መቅ። ትከብእት። ወልደ
ገሥ። ኢይቶዐወቅ። ዘይቤ
ሂይሉ። መለኮት። ኑሎ
ወርቅ። ዘከፀት። ወርቅ
ስ። ወልደ። ወእቱ። ይ
ወርቅስ። መከቀል። ወ
ቲ። ወከማሁ። ብሂሉ። ገ
ል። ወከተ። ወጸብ። ወር
ቅስ። ሐዋርያት። ጸመ
ወከማሁ። ብሂሉ። ቀ
ዘይቤ። ወንጌል። ዕንቅ
ርዮቶ። ዘከከ። ጎ። ሚ
ይመ። ወልደ። ወእቱ።
ኒ። ግብብ። ለጎይር።
ምክረ። ወአእምር።
በከብ። ለከ። ወም
ኒ። ወአ
ገገሥ። ይተ

በግሃዊ ት፡ዩ ጳጳ፡
ያከቀደ ሉ፡ሰ ግሃ ት፡ሀ ለግ
ክ፡ግ ስሌ ሆ፡አ በ ት ግ ጽ ጽ፡
ዝ ሰ፡በ ጸ ገ ት፡ቀ ለ፡አ ገ፡ዘ
ፊ.ጠ ረ፡ሰ ግሃ ት፡ወ ግ ጽ
ረ፡ገ ስ ግ ግ ፡ግ ገ ገ ፡ግ ገ ገ ፡
ወ ኢ ት ፊ. ጸ ጸ፡፡ ጸ ጸ ፡፡ በ
ወ ሳ ሢ ሆ፡ወ በ ት ግ ጽ ጽ ፡
በ ሂ ል፡ኢ ት ፊ. ጸ ጸ፡፡ ዘ ጽ
ፊ. ፡፡ ኢ ት ት ሐ ለ ፊ፡፡ ወ ከ ት፡
ፊ ል ጸ፡፡ ሐ ለ ረ ፡፡ ጸ ሐ ለ ረ ፡፡
ጽ ገ ፡፡ ለ ጸ ገ ዘ ሐ ገ ገ ሐ
ኢ ት በ ለ፡፡ ለ ለ ሆ፡፡ ጸ ገ ዘ
ጸ ረ ፡፡ ከ ፡፡ ወ ል ጽ፡፡ ጸ ግ
ሆ፡፡ ግ ጸ ዘ፡፡ ት ወ ል ጽ፡፡
ግ ጽ ጽ ፡፡ ሰ ግ ጽ፡፡ መ ገ በ
ጸ ጽ ጽ፡፡ አ ገ በ ረ፡፡ ጸ ግ
መ፡፡ ግ ለ ግ ፡፡ ሐ ዘ ግ ገ ፡፡
ጸ ገ ገ ፡፡ ግ ገ ገ ፡፡ ሀ ለ ግ ፡፡ ኢ
ገ ገ ገ ፡፡ ጸ ግ ፡፡ ጽ ረ ረ ፡፡ ግ ጸ
ረ ገ ገ ግ ገ ገ ገ ፡፡ በ ሰ ግ ገ ፡፡
ወ ጸ ገ ገ ፡፡ ግ ገ ገ ፡፡ ሀ ለ ግ ፡፡
ገ ገ ገ ፡፡ ጸ ገ ገ ገ ፡፡ ጸ ገ ገ ፡፡
ሐ ረ ፡፡ ጸ ገ ገ ፡፡ ጸ ገ ገ ፡፡

ሀ ለ ል ፡፡ ኢ ት በ ለ፡፡ ጸ ገ ገ ፡፡
ለ ግ ሐ ት ጽ፡፡ ለ ጸ ገ ዘ ሐ ገ ገ
ሐ ረ ፡፡ ዘ ገ ገ ፡፡ ከ ገ ገ ፡፡ ግ ጸ
ግ ረ ፡፡ ዘ ገ ገ ፡፡ ከ ገ ገ ፡፡ ወ ዘ ጽ
ከ ግ ገ ፡፡ ሀ ለ ግ ፡፡ በ ግ ገ ፡፡ በ ት
ጽ ግ ገ ፡፡ ግ ገ ገ ፡፡ ሐ ገ ገ ፡፡ ለ
ቲ፡፡ በ ት ፡፡ ግ ገ ገ ፡፡ ወ ል ጽ፡፡
ወ በ ት ፡፡ በ ት ፡፡ ከ ር ከ ቲ ገ ፡፡
አ ቀ መ ት ፡፡ ለ ቲ ፡፡ ጸ ገ ገ ገ ፡፡
ጸ ገ ገ ገ ገ ፡፡ ዘ ገ ገ ገ ፡፡ ዘ
ዘ ሐ ገ ፡፡ ግ ገ ገ ፡፡ ወ ጽ ገ ገ ፡፡
ቲ ፡፡ ዘ ዘ ሐ ገ ፡፡ ወ ጽ ገ ፡፡ ዘ ገ ፡፡ ጸ
ገ ፡፡ ወ ጽ ገ ፡፡ ወ ል ፡፡ ወ ፡፡ ዘ ዘ ሐ
ገ ፡፡ አ ግ ገ ገ ገ ፡፡ ጸ ገ ገ ፡፡ ጽ ገ ፡፡
ወ ፊ ፡፡ በ ገ ገ ገ ፡፡ ከ ገ ገ ገ ፡፡ ዘ
ገ ፡፡ ከ ገ ገ ገ ፡፡ ወ ገ ገ ገ ፡፡ ዘ ሐ
ግ ገ ገ ፡፡ መ ግ ገ ፡፡ ጸ ገ ገ ፡፡ ሐ
ጽ ገ ፡፡ ገ ገ ገ ፡፡ ዘ ገ ፡፡ ወ ል ጽ፡፡
ወ ጸ ገ ፡፡ ጸ ገ ገ ገ ፡፡ ለ ጸ ገ ገ ገ
ገ ፡፡ ለ ገ ገ ገ ፡፡ ት ገ ገ ገ ፡፡ ዘ ገ ፡፡
ግ ገ ገ ገ ፡፡ ሐ ገ ገ ፡፡ ወ ወ ል ጽ፡፡
ወ መ ገ ገ ፡፡ ከ ፡፡ ት ገ ገ ፡፡ ጸ ገ ገ ገ
ቲ ፡፡ ሂ ር ቲ ፡፡ ት ፡፡ ጸ ገ ገ ፡፡ ጸ ገ ገ ፡፡
ቲ ፡፡ አ ከ ለ ለ ፡፡ ከ ገ ገ ገ ፡፡ ጸ ገ ገ ፡፡
ጸ ገ ገ ፡፡ ጸ ገ ገ ፡፡ ከ ር ከ ቲ ገ ፡፡

ዘ ተዓድዕ፡ በብሔተ፡ መን
ግሥቱ፡ ለወልድ፡ ወኢዮጠ
ፍ፡ እሱ፡ ለተ፡ ግሳቶታ፡ ግሳ
ቶታብ፡ ሃይማኖቱ፡ ያሕድ፡
ወሊሊቱ፡ ነዝላ፡ ግሳ፡ እደዊ
ሃ፡ ያስፋሕ፡ ደበ፡ ዘይበቀሳ፡
ዝኒ፡ ቀድሞ፡ ቀርባ፡ በእደ
ዊሆሙ፡ ለክህናቱ፡ ወእም
ታ፡ ተጸንዕ፡ ለፊቲል፡ ዝኒክ
ብክተ፡ ወንጌል፡ ዘሐዋርያ
ቶ፡ እደዊሃ፡ ለታሐተ፡ ለም
ስኪን፡ ወሊንደያን፡ ዝኒ፡ በእ
ንተ፡ ዘይቤ፡ መጽሐፍ፡ ግብ
ር፡ ሳብ፡ ወደሃ፡ እደዊሆሙ፡
ሐዋርያቱ፡ ይወርድ፡ መንፈ
ስ፡ ቀድሞ፡ ከባብ፡ ይቤ፡ ወበእ
ደዊሆሙ፡ ለሐዋርያቱ፡ ያተገ
በር፡ ተሐምረ፡ በውበተ፡ አሕ
ዛብ፡ ኢዮቲክዝ፡ በእንተ፡
ቤቱ፡ ምታ፡ እመቤ፡ ዘግንደ
ሃ፡ ምታ፡ ዘይቤ፡ ወልድ፡ ወእ
ቱ፡ ወቤቱ፡ ኒ፡ ለግሃ፡ እመቤ፡ ዘ
ግንደሃ፡ ዘይቤ፡ እስክ፡ እመ፡
ይመጽእ፡ ያግም፡ ለሎሙ፡
እሊላሃ፡ ህረዝን፡ እመንቱ፡

ዳረዝስ፡ መንፈስ፡ ቀድሞ፡ ከ
ዐብ፡ ከለሚደ፡ ገብረቱ፡ ለም
ታ፡ ዝኒ፡ ለደቱ፡ እምሕብ፡
ወልደቱ፡ እማርያም፡ ተዘኒ፡
ዘቤሶን፡ ወዘሚላቱ፡ ገብረ
ቶ፡ ለቲ፡ እልግሱ፡ ዝኒ፡ ግዳ፡
ሠላሢ፡ ተዋሕዶ፡ መለኮቱ፡
ዘያስተረፈ፡ ይከውን፡ ምን
በውበተ፡ አርቅድ፡ ዝኒ፡
ይሴባሕ፡ ወልድ፡ በአፊ፡ ከ
ሙ፡ ከርከቲያን፡ ስብ፡ ይኒ
ር፡ ግሳበረ፡ ምክሉ፡ ለቀሙ
ንተ፡ ምድር፡ እሴኒ፡ ሐዋ
ያቱ፡ እምንቱ፡ ስንደር፡
ገብረ፡ ምዕገወ፡ ዝኒ፡ ሃይማኖ
ኖቱ፡ ወቅብታቱ፡ ገብረ
ለክኒር፡ ዊያን፡ ንቀበሎ፡
ንበሐ፡ ወእቱ፡ ወክኒር፡
ንኒ፡ ከሎሙ፡ እሊ፡ እም
ር፡ ስሙ፡ ለሐዘኑ፡ ከ
ሃ፡ ከሠተ፡ ዘበሐግ፡ ሐዘ
ደሠረ፡ ቀላቱ፡ ምታ
ርዳቱ፡ ለልክ፡ ዝኒ፡ ምን
አዘ፡ ወልድ፡ ወልድ፡ በ
ታዘኑ፡ ንደሊ፡ ወልድ፡ ለገ

ሁ ያ፡፡ ወኢ ይነጽ ሕ፡ ህሩ
ኛ፡ እዋከና ቆሪሁ፡ ዘይቤ፡
በእንታ፡ ዘይቤ ሎ ያ፡ ለ
ዕሊ፡ ወላዕሊ፡ ወሎ ያ፡፡
ወንፈሰ፡ እግዚአብሔር፡
ወለአ፡ ዐለሙ፡ ዘይቤ፡ እግዚ
አብሔር፡ እግ፡ ወወንፈሰን፡
ወንፈሰ፡ ቡቱ ያ፡ ስ፡ ወዘይ እ
ሳ፡ ዘ፡ ነቱ ሎ እእ ዋሮ፡ ቀለ፡ ዘ
ይቤ፡ ዘኒ፡ ወልዳ፡ እከሙ፡ ጽ
ድቅ፡ ኢላዋቱ ሳ፡ ይእቲ ዘ
ይቤ፡ በእንታ፡ ዘኢ ይቶ ሐ
ገሎ፡ ከርቡ ያ፡ ን፡ እከሙ ይ
ቤ፡ እግዚአብሔር፡ ዘበለዐ፡ ለግ
ደ፡ ያሐዩ፡ በእንታ፡ እዩ፡ ወከ
ዕብ፡ ይቤ፡ ነቱ ሎ ዘይእዋን፡ በ
ደ፡ እሙን፡ ዋቱ፡ ያሐዩ፡ ወረ
ሲ፡ ያን ስ፡ በእደሙ፡ ወበቀለ ይ
ደሙ ዕዎ፡ ለዋቱ፡ ዘይቤ፡ እ
ይሁ ያ፡ በእንታ፡ ዘእሐዎ
ዎ፡ በእደሁ ሆሙ፡ ወፀረ ፈለ
ዕሊሁ፡ በቀሎሙ፡ ወይቤ ሎ፡
ደሙ፡ ለዕሊ፡ ወላዕሊ፡ ወሎ
ደ፡ ፡ ዐርክ፡ እዎ በለዎ፡ ወቶ
ሙ ክ፡ ዘይቤ፡ ዘቶ ዐረክ፡ ዎ

በሎ፡ ዘይጠን፡ ወዘቶ ሙ
ክ፡ በወልዳ፡ እከሙ፡ እሙ፡ ተ
በእለዎ፡ ወይቤ ለዎ፡ በሙገ
እቶ፡ ሙ ክ፡ ተገበር፡ ዘንቶ ሙ
እቶ፡ ይቤ ሎ ሙ፡ ዋዎቀቶ፡
ለዎሐን ስ፡ እዎ ከላይ ኒ፡ ወ
ላ፡ ላ፡ እዎ ሳ፡ በ፡ ከብእ፡ ወተ
ሙ ክ፡ ንግ ክ፡ ዘይነቡ፡ ወ
ከበን፡ ቀቶ ለዎ፡ ወቀበር ዎ፡
ቶ ን ሠእ፡ ወክበቶ ሐረሮ
ከደን፡ ቶ ከዩደ፡ ዎበሊሁ፡ ዘይ
ቤ፡ ዎበሎ፡ ዘይጠን፡ እከሙ
ይደለዎሙ፡ ሙ ክ፡ ለቶ፡ ዘ
እህ፡ ከዩ፡ ዘይቤ፡ በእንታ፡ ዘ
ይቶ ከነኑ ሳ፡ በ፡ ዎበሊሁ፡
ይቤ ሎ በር እ ስሙ፡ እዎ ሳ፡
ይብል፡ እከኑ፡ ሳ፡ ይብልር
እከሙ፡ ይእቲ፡ ሙ ክ፡ ለቶ ን፡
ወርቡን ዘ፡ በእንታ፡ ይ፡ በ
ደን፡ እሎ ኢ ይከወ፡ ደ፡ ገሪ
ለዎ፡ ነገረ፡ ወደ ላሎ ስ፡ ጽ
ርፈቶ፡ እይሁ ያ፡ ን ቶ ከገል፡
ነደዩ፡ ደደቶ፡ ዘይቤ፡ ዘሙ ከ
ረ፡ እይሁ ያ፡ ለኩ ንዎ፡ ወልዳ፡
ወይኩ ነን፡ ን ይልኩ ሐገ፡ ለ

ድ ድ ቆ፡ ዘይቤ፡ ኦከሎይ
ዜጎሩ፡ በኦሪ ቆሎ፡ ወአሎ፡
ይከቆሎ፡ ይቤ ለ፡ ላጎጎጎ፡
ወበኣግኒ፡ ርቶ፡ ይሎቶ፡
ወእከኦ፡ ንብ፡ ይብሎ፡ ኢ ያሞ
በሎ ከብሪ፡ ለ፡ ነፍብ፡ ንጽኣቶ፡
ከሎ ከቶ፡ ላጎጎ፡ ወከጎጎ፡
አይሁድ፡ አሎ፡ ከቆሎ፡ ለወ
ለጽ፡ ነፍብ ሎ፡ ለጽ ድቆ፡
ውበቶ፡ ኦድ፡ ኦግዚ ኦከሎ፡
ኦድ፡ ንብ፡ ይብሎ፡ ኦከኦ፡ ንብ፡
ይብሎ፡ ወከሎ፡ ጽ፡ ን፡ ን፡ ይሎ
ዮ፡ ቆ፡ ቶ፡ ወከሎ፡ በኦጎ፡
በሎ ላጎጎ፡ በሎ ላጎጎ፡ ላጎጎ
ሎ፡ ይቤ ሎ፡ ዘይቤ፡ አሎ፡ ቆ
ን፡ ላጎጎ፡ ሎ፡ ቶ፡ ኦሎ፡ ይ፡ ወ፡ ላ፡
ኦግዚ ኦከሎ፡ ለጎ ለጎ፡ ይ
ዮ ላጎጎ፡ ለ፡ ይ፡ ወ፡ ጽ፡ ላጎጎ፡
ከሎ፡ ቆ ለጎ ጽ፡ ጽ፡ ወ፡ በቶ፡ ብሮ
ዮ፡ ይረው፡ ሎ፡ ዘይቤ፡ ዘኒ፡ ራ፡ ለ
ቶ፡ ከቆ ላጎጎ፡ ንብ፡ ኦከከብ፡
ወይኦ፡ ን፡ ኦከከብ፡ ወይኦ፡
ከ፡ ከከብ፡ ወይኦ፡ ግ፡ ሎ፡ ሎ፡
ኦግዚ ኦከሎ፡ ለጎ ለጎ፡ ዘ
ይቤ፡ በኦጎ፡ ዘይቤ፡ ን፡ ግ፡ ሎ፡

በሎ ሎ፡ ወይ ኦጎ፡ ግ፡
ን፡ ግ፡ ኦከኦ፡ ኦጎ፡ ኦከኦ፡ ከ
ሎ ሎ፡ ይቤ፡ ወን፡ ሎ፡ ቶ፡ ላጎጎ
ኦ፡ ወ፡ ሎ፡ ይቤ፡ ን፡ ኦከኦ፡
ሎ፡ ቶ፡ ላጎጎ፡ ዘይቤ፡ ቆ ሎ፡
ን፡ ሎ፡ ወ፡ ሎ፡ ከኦ፡ ሎ፡ ወ፡ ኦ
ሎ፡ ሎ፡ ን፡ ኦ፡ ይቤ ሎ፡ ሎ፡
ሎ፡ ሎ፡ በኦጎ፡ ኦጎ፡ ይቤ ሎ፡
ከ፡ ሎ፡ ሎ፡ ከኦ፡ ኦከኦ፡ ን፡ ጽ
ኦ፡ ዘይቤ፡ በቶ፡ ከከኦ፡ ዮ፡
ይኦ፡ ኦከኦ፡ ሎ፡ ሎ፡ ሎ፡ ሎ፡
ሎ፡ ከከኦ፡ ዘይቤ፡ ን፡ ሎ፡ ወ፡ ሎ
ሎ፡ ወ፡ ሎ፡ ሎ፡ ኦጎ፡ ኦጎ፡
ሎ፡ ወ፡ ሎ፡ ሎ፡ ከከኦ፡ ን፡
ሎ፡ ከከኦ፡ ዮ፡ ወ፡ ሎ፡ ዘሎ፡
ዮ፡ ን፡ ሎ፡ ይከው፡ ኦ፡ ዘይቤ፡ ከ
ከከኦ፡ ኦጎ፡ ይ፡ ጽ፡ ቆ ሎ፡ ኦ
ሎ፡ በኦ፡ ሎ፡ ሎ፡ በሎ፡ ሎ፡
ቶ፡ ይረው፡ ዘይቤ፡ ኦጎ፡ ወ፡ ኦ
ቶ፡ ኦከኦ፡ ኦጎ፡ ሎ፡ ሎ፡ ወ፡
ወ፡ ይ፡ ወ፡ ከቶ፡ ከከኦ፡ በከኦ፡
ወ፡ ሎ፡ ወ፡ ኦጎ፡ ወ፡ በቶ፡ ን፡
ቶ፡ ወ፡ ሎ፡ ከከኦ፡ ሎ፡ ሎ፡
ከከኦ፡ ከከኦ፡ ቆ ሎ፡ ሎ፡ ዘይቤ፡

3 4 : n h 3 4 : o b : a b x
p : a x d . q : n e n . z : n z :
q : q : e d : x q q n a . n o
d e : o t r o t e : n n . t : h e
n t 8 7 . o n 4 n l t : x
h y : h h n n : n t h o w h
e n y : k e q : n t h o w :
a 3 n k t : l o y e t . k x
o l . q : a x e . p : n e n k
n e y q . o o t n q : n x 3 n
a : k a n : n e n z : n z : e n
h q : o n o . a y : q a l t :
o p o q : x t o : n e n z :
e o q n . k q x a : e t a
w a : n 9 3 : n a h q : n
e q : a n q . n e n : k
o : n x 3 n a . z n u . q c
x . n e n z : q e z : o q x
n : a : t o a x : x q x y
t u . o : n h q h q o . x
o . z . o : n q o : k n u o
o n x 3 t n : t n u a n x
3 n o 7 n u : q c y q .
e q : h o . a t : e . o : n e n :
n h n q : n e . o n n : k

a : t o x o . a q n t n
a : k n h : y n : e . n a : k . e
t h u a : t e . w p . o n
k 3 t : n n k : h e q : o 7
q . q . q n n n : a k a : t
a k h q : x q x q q : n a
h t : x q y n : e . n a : k n
h : y n : e . n a : o u o . q : h n
c : n a 9 a q : 3 7 4 n x 3 t :
t n q : o 7 e . a : x t o . x
q x q : n e n n : n x 3 t . n
q x : q t o : w 7 o : k o x
3 n q : n x n . t : x q n . k :
o k q y . n h . n : q n a y .
n 2 t : a n n : q e q : n e
k : n h a n . y n : n e n . a n
n : e o q n : k a : o z q : a n
q . n a . h t : x q x a n n :
k a : e o z e n . n e n : n z :
o n : n n a . h : k n n . h n
c : k o : a n n . q . n x e y 3 a
p t a t : q q q . q x t o .
n t : 3 q n : 2 n l . x 7 n k
n a . c : n e n z : k o . a k h :
n . a c e 2 : o o x x k q n a

ርቶ: ዘይቤ: ኒቢ ሃቶ: ንይ
ለቶ ሂ: ዘይቤ ሐዋር ሃቶ
ወፍ ግዕ: ለው ሱዳ: ስግግር: ዘ
ይቤ: ለግግር: ወዘርቶ: ወወ
ሃር ሃቶ: ዘይቤ: ዲ ሃቶ ሃቶ:
ኦ በግ: ለስዋ: ይግለግል: ያዘ
ር: በግረቤ: ወለስራ ሃቶ: ስዋ
ይግለግል: ወዘርቶ: ወበእን
ቶዝ: ቶስዋ ይ: ዲ ሃቶ ሃቶ ወዘ
ርቶ: ኦበግ: ኦንቶ: ዐዳር ሃቶ:
ይግለግል: ለክርስቶስ: ለጠባብ:
ኦይ ሃቶ ሃቶ: ወስቶ: ርእሱ: ዘ
ይቤ: ወልጽ: ወአብ ሃቶ: ወስ
ቶ: ጽለ ሃቶ: ርሃውር: ዘይቤ
ሱ: ስይጠን: ለግግር: ለግግር:
ዘሃቶ ሃቶ: ስዋ ይ: ዘይቤ: ዋ
ቶ: ዘበሉ ሃቶ: ለግግር: ዘሃቶ ሃቶ:
ሰዋ ይ: ለግግር: ለግግር: ወግግር:
ወሃቶ: ዘይቤ: በእንቶ: ለግ
ቶ: ወዋቶ: ለክርስቶስ: ለግግር:
ለቶ ኦበግ: ዘይቤ: ኦበግ: ቶስሉ:
ለአዲ ሃቶ: ወስቶ: ግግር: ወግግር:
ዘ: ለግግር: ዘሃቶ ሃቶ: በእን
ቶ: ዘበሉ ይ: ኦበግ ግግር: ኦበግ:
ኦበግ: ለግግር: ለግግር: ዘይ

ቤ: በእንቶ: ዘሃቶ ሃቶ: ለግግር:
ዋቶ: ወግግር: ለግግር: ዘይ
ቤ: ስበግ: ለግግር: ለግግር: ወ
ሃቶ: ለግግር: ለግግር: ዘይቤ: በ
እንቶ: ወሃቶ ሃቶ: ወግግር: ለግግር:
ኒግ: ዘይቤ: በእንቶ: ስቶ: ኦ
ርስቶ ሃቶ: ለግግር: ዘይቤ: ዘ
ይቤ: በእንቶ: ዋቶ: ከርስቶ ሃቶ:
ወግግር: ለስራ ሃቶ: ዘይቤ: በእ
ንቶ: ቶን ሃቶ ሃቶ: ለግግር: ለ
ለግግር: ዘይቤ: በእንቶ: ወ
ወግግር: ለግግር: ዘይቤ: ለግግር:
ሱ ሃቶ: ለግግር: ለግግር: ኦበግ
ን: ዘይቤ: በእንቶ: ርዳቶ: ኦ
ዋስ ሃቶ ሃቶ: ወስ ሃቶ: ይ ስ
ወይ: ወልጽ: ኦበግ: በዋይ ለ
ዳን ኦበግ: ዘይቤ: ኦበግ: ቶበ
ቶስ: ኦበግ ሃቶ: ወሃቶ ሃቶ:
ይቤ: ኦበግ: ዘይቤ: ሃቶ ሃቶ:
ቶ: በእንቶ: ዘይቤ: ኦበግ:
ኦበግ: ወሃቶ ሃቶ: ኦበግ: ወስ ሃቶ:
ኦበግ: ለግግር: ዘይቤ: ሃቶ ሃቶ:
ቶ: በዘበግ: ኦበግ ሃቶ: ወግግር:
ለአዲ ሃቶ ሃቶ: ኦበግ: ዘይ
ቤ: በእንቶ: ወር ሃቶ: ወስ ሃቶ ስ

ወያቶ፡ ጊዜ፡ ለቀሐቆ፡
ዘይቤ፡ በእንተ፡ እንሰራ፡ ሌ፡
እስሎ፡ ተቤ፡ እሪቅ፡ ሀቀበሎ፡
ከሎ፡ ገንተ፡ ሀይን፡ ወከሎ፡ ን
በር፡ ዘያሥኻ፡ ገእ፡ እግራሁ፡
ተሕተ፡ ከነሪሁ፡ ወከሎ፡ የሐቅ
ፍ፡ እግራሁ፡ በገበዋቲሁ፡
ጊዜ፡ ለተራግቆ፡ እያሐቅ፡
ዘይቤ፡ በእንተ፡ ዘሐቅለዎ፡
ወገደሎ፡ ጊዜ፡ ለኃህጊ፡
ዘይቤ፡ ዘኃህሃ፡ ወልደ፡ ለአዳ
ፍ፡ ጊዜ፡ ለሐጥል፡ ዘይቤ፡ ለ
ሐዝብ፡ እያህደ፡ ጊዜ፡ ለሀቀብ፡
ዘይቤ፡ በእንተ፡ ዘሀቀበሎ፡
ደሎ፡ ጊዜ፡ ለአውጽአ፡ ዘይ
ቤ፡ ዘአውጽአ፡ እያሐጥ፡ ስበ፡
ዐለሎ፡ ጊዜ፡ ለሰላዎ፡ ዘይ
ቤ፡ ስበ፡ ሐጠጠ፡ አርዮ፡ ተስ
ገእተ፡ ወልደ፡ ጊዜ፡ ለሪፊእ፡
ዘይቤ፡ ስበ፡ አውገዝ፡ እያረዮ፡
ለአርዮ፡ እንሰሎ፡ ደቤ፡ አርዮ
በ፡ ዘሐወልደ፡ እያርዮ፡ ወል
ደ፡ ስገእ፡ ወቀለ፡ አጠሰ፡ አወረ
ደ፡ ዘእንበለ፡ በዮርዳኖ፡ ደቤ
ወበእንተ፡ ተሰያየ፡ ስገጠ፡

ተስገእተ፡ ጊዜ፡ ለአቆቆ፡
ወጊዜ፡ ለእሊእ፡ ዘይቤ፡ በእ
ንተ፡ እንሰራ፡ ጊዜ፡ ለጸገ
እ፡ ዘይቤ፡ በእንተ፡ ያሐ፡ ሀንደ
ቤ፡ ዘሪከሶ፡ ለሐላቅተ፡
ወጊዜ፡ ለሰላዎ፡ ዘይቤ፡ ፍሥ
ሐሆሎ፡ በደኃሪ፡ ያሐ፡ ደኃሪ፡
ፊእሎ፡ ዘይቤ፡ እያሐቅ፡ ቲቱ፡
ሉደ፡ ያሐ፡ ሐደ፡ ስ፡ ደኃሪ፡ ገን
ል፡ እሊ፡ በሎ፡ ዐሥብ፡ ወርዮ፡ በ
ፍደሎ፡ ሆሎ፡ ዘይቤ፡ እሎ፡ ን፡ ወ
እቱ፡ እሰሎ፡ እሎ፡ ወደቀ፡ ስያ
ሠአ፡ ከልኡ፡ ዘይቤ፡ እስሎ፡ ገ
ሉደከ፡ ደቤ፡ ዘገገረ፡ ኃጢአቲ፡
ደሎ፡ ተ፡ ወሐደ፡ ስ፡ ደገል፡ ዘወ
ደቀ፡ በኃጢአቲ፡ ደቀህእ፡ በን
ኩሐ፡ አሊሎ፡ ለሰላዎ፡ ወ
ደቀ፡ አልበ፡ ዘያሳሠአ፡ ዘይቤ፡
እያህደ፡ እሊ፡ እያሐ፡ ሐደ፡
ዘእንበለ፡ ገሊደ፡ ወከሶ፡
ነፍሠ፡ ወስገ፡ ሠገ፡ ስበ፡ ተሐ
ገበ፡ ተጽህቀ፡ ነፍስ፡ ለንስሐ፡
ቀደኅር፡ ወሰ፡ ዘከይተህእ፡
እያሐ፡ ወደቀ፡ ስይገን፡ ዘእኒ
በሐ፡ እያሐ፡ ወደቀ፡ ወሰ፡ ስ፡

በለ: ዘርኡ: ውስተ: ከርወ:
ጣርያም: ጽጌ: ገዳም: ዘው-
ስተ: ቈለት: ዘይቤ ቈለት ስ:
ሐዲ. በ: ሕግ: ወጽጌ: ገዳም ረወ
ልደ: **ጣርያም**: ብረል: ወክ
ወ: ጽጌ: ደጌ ጌላት: በጣእክ
ለ: ኣስዋክ: ዘይቤ: **ጣርያም**:
እጌተ: ወጽኣት: እጣእክ ለ:
አሥዋክ: ሕዝብ: አይሁድ: ሕ
ጣሁ: እጌተ: እጌተ: ኣቤዮ: በ
ጣእክ ለ: አዋልድ: ዘይቤ: ጣ
እክ ለ: ኣብተ: ደድቀጌ: ወክ
ጣ: ክል: ውስተ: ዕፀወ: ገዳም:
ዘይቤ: ክልሱ: ወጌጌል: እጌተ:
ቈክ ብር: እጣክ ለ: ሕዝብ: ሕ
ጣት: ክጣሁ: ዘአፈቅር: ጣ
እክ ለ: እሐው: ዘይቤ: ወልድ:
ዘጣእክ ለ: ኣቤዮት: ወሐዋ
ርያት: ቈለት: ጽ ለ ለጦቱል
ጥውክ: ወኣብርክ: ዘይቤ:
ሃይ ጣኖተ: ጣስቀል: ።
ጣሪሁ: ጣዕም: ለጥርጣዩ:
ዘይቤ: ሠጋ: ወጸም: ኣጣእክ
ጌ: ቤተ: ወይጌ: ዘይቤ: ቤተ
ክርስቲያን: ጣቅዳሐ: ደጣ

ገጠራ: ለዕለዮ: ጥቅር: ዘ
ይቤ: አዳም: እስጣ: ወረደ:
ወልድ: ወበጽኡ: እስክ: ለጣ
ት: በእጌተ: ጥቅር: በሠጣ
ረት: እቤሁ: ወጣጌ ለ: ኣጌ
ጽጌ: በዕጣረት: ዘይቤ: በ
ቈጣክ: ጣርያም: ኣይቅር: በአ
ክዋል: ዘይቤ: በቀለተ: ወጌ
ጌል: እስጣ: ቈለት: ደድቀክ: በጣ
ቅር: ዘይቤ: ሕዝብ: ጣቅር: ፀ
ገጣ: ቈለት: ጣእክ ለ: ወጣ
ክ: ቈለት: ረጌ: ዘይቤ: ፀገም
ጌት: በጣእክ: ወጣጌ: ወ
ለክት: ኣጣክ ለ: ኣጌ: እጣ
ልደ: ኣይራክ ለ: ጣ: ኣብተ: ደ
ድቀጌ: በሃይሉ: ዘይቤ: በአ
ብ: ብረል: ወበጽጌ: ዘይቤ
ጌል: ቈለት: ለገዳም: ዘ
ይቤ: ለወልድ: ገዳም: ዘ
ጸጣ: በገዳም: ።
ቀል: ወልድ: እጣ: ወጽኡ:
ዘይቤ: ወልድ: እጌተ: ደቀ
ጌጽ: ጣእክ ለ: አድባር: ዘይ
ቤ: አድባር ለ: ኣቤዮት: ወጣ
ጌ በሱ: ጣእክ ለ: ኣውጣር: ዘ

ይቤ: ሐዋርያት: ይመስል:
ወልድ: እኩዮ: ከሙወይ: ጠ
ል: ዘይቤ: በእንተ: ትኩረት
ቱ: ወክሎ: ወራዛ: ሃያል: ዝኒ:
በእንተ: መለኮት: ወብቱ:
አድባሪ: ጠቅል: ዘይቤ: ንቢ
ያት: ናህ: ይቀውሙ: እምያ:
ሳረ: አረፍት: ዘይቤ: ሀል
ዎቱ: መልህልቱ: ስጣየቱ
ይኒው: ድ: እንተ: መሰከው: ዘ
ይቤ: በጠከቱ: በአፈ: ነቢያ
ት: ወይደንን: እንተ: ቱድባ
ጠ: ዘይቤ: ርዶቱ: እምሰጣየ
ት: ያወሠእ: ወልድ: እኩዮ:
ወይብለኒ: ዘቱቤ: በቱ: ክር
ብቲያን: ተዳሠኢ: ወንዲ: ቅ
ርጠቅየ: እንተ: አየ: ሠናይ
ት: ርጣጣየ: ዘይቤ: ለ: ወልድ:
እስመ: ናህ: ክርምት: ንላ
ፈ: ዘይቤ: ዘመነ: ጠሉይ: ገ
ናዎ: ላለፈ: ወገጠአ: ድህሪ
ህ: ዘይቤ: መርገመ: አሪት:
ዘቱሠህረ: ድ: አንቱርአ
የ: በውበቱ: ሞድር: ዘይቤ:
ወልድ: ዘእበቱርአየ: በሠጋ

ጣርያ ም: 2 ዜ: ገሚያ: በጽ
ሐ: ዘይቤ: ዘመን: ሐይብ: ቀለ:
ጣህ: ቅ: ቱስሞ: በሞድር:
ዘይቤ: ቀለ: ወንጌል: በባ: ትኩ
ርብቲያን: ጠለብ: አውፀኦ: ሠ
ርፀ: ዘይቤ: በለብኒ: ባ: ቱ: እጠ
ራኢል: ወሠርዎሙ: ሐዋርያ
ት: አውያን: ጸገየ: ዘይቤ: ገ
ኒ: ሐዋርያት: ወመሀብ: መሀ
ዘይቤ: ዘመሀን: ሃይላዎት:
ቱንሥኢ: ወንዲ: ቅርጠቅየ: አ
ንቲ: አ: ሠናይቱ: ርጣጣየ: ወከ
ቱ: ጽላሎት: ኩኩሐ: ቅርብ:
ጥቅም: ዘይቤ: ለ: ወልድ: ለባ: ቱ
ክርብቲያን: ኩኩሐ: ለሊህ
ወጥቅም: ንይላመስቀሎ:
ወባ: ክርብቲያን: ቱቤ: ለ
ለወልድ: አርአየኒ: ገጸክ: ወእ
ስሞሪ: ቀለክ: እስመ: ቀለ
ክ: አደም: ወገጽክ: ለሐይቅ
ሎኒ: ቀለ: ወንጌል: ወገጽክ: ለ
ይ: ዘይቤ: በእንተ: ትኩረት
ቱ: ወደቱ: ይቤ: ይህን: ለሐ
ይ: እምሞሉ: ድ: አንል: እምሐ
የው: አንጣረ: ለኒ: ቱናጽል:

አለ: የጣክኑ ዐጻ ደ: ወይንን:
ዛይቤ: አውጣዙ: ዓ ላው ያን: እ
ለ: የጣክኑ ቤ ተ: ከርከቲያን:
ብረ ል: እ ሎ ሕግ 3 ቱ: አርጥብ:
ጠዋን: ንከጥሮክ: ጠ ቅጽ
3 ጥን: አርጋንን: ወጣ ሳ በረኪ
ጠቁ ያን: ወክሎ ሎ: እ ለ: ከጣ
ሆ ሎ: ዐጻ ደ: ወይንን: ይጽጋ: ዘ
ይቤ: ሕዝቡ: ከርከቲያን: እ ለጸ
ግ ዩ: አጣኝ: ወልድ: እ ን: የ ለ
ተ: ወአ ኑ: ሎ ቱ: ዘጥ ቤ: ቤ ተ: ከ
ርከቲያን: ለወል ድ: ዘይ ትረ
ዐይ: ው ስተ: ጽጋ ያቶ: ዘያንጽ
ር: ን ስ: ከርከቲያን: ብረ ል:
እ ስክ: ሶ በ: ያከተ ን ርክ: ሶ ለ
ቱ: ወይ ቶ ሐወክ: ጽ ላ ሎ ቶ ዘ
ይቤ: እ ስክ ሕ ል ቀ ተ: ዐ ላ ጥ:
ብረ ል: ተ ሰ የጣ: አን ቱ: ወል
ድ: እ ን: የ: ወ ተ ሰ ሳ ሳ: ለወይ
ጠ ል: ዘይቤ: ባ እን ቱ: ጥጽ አ
ቱ: ያ ግ ሎ: ወይ ጣ ል ሳ: ዘይቤ:
ባ እን ቱ: ቶ ስ ብ እ ቶ: ወክ ሎ:
ወ ሪ ዘ: ሃ የ ል: ዘይቤ: ባ እን ቱ:
ጠ ለ ክ ቱ: በዐ ረ ቶ የ: ዘይቤ:
ጠ ስ ቀ ሎ: በ ለ ያ ል ይ የ: ዘይቤ:

ዘ ያ ል ሎ: ዩ ለ ጥ: እን ዘ: ሀ ሎ
ው ስ ቱ: ጠ ስ ቀ ሎ: ን ሠ ሠ
ክ ሎ: ለ ዘ አ ፍ ቀ ረ ቱ: ነ ፍ ስ የ:
ዛይቤ: ለ አ ደ ጥ: ን ሠ ሠ ክ
ዎ: ወኪ ረ ክ ስ ክ ሎ: ያ ጥ ሶ ክ
ዎ: ወኪ ተ ስ ጥ ወ ረ: ዘይቤ: ባ
እን ቱ: ዘን ሠ ጥ: ለ አ ደ ሎ: ባ
ኦ ሪ ቱ: ወ በ ነ ቢ የ ቶ: ወኪ ተ ረ ክ
ባ: እ ስ ሎ: ኪ በ ጽ ሐ: 2 ዜህ:
እ ቶ ን ሣ እ: ዘይቤ: ለ ለ ሀ: ወ
ጠ ድ: ወ አ ክ ወ: ድ: ሀ ገ ረ: ው ስ ቱ:
ጥ ሠ የ ጣ ቱ: ው ስ ቱ: ጠ ራ ሳ ጣ
ቱ: ዘይቤ: ዘ ኒ: አን ሰ ክ ሎ: ው
ክ ቱ: ዩ ለ ጥ: ን ሳ ሠ ሠ: ዘ አ ፍ
ቀ ረ ቱ: ነ ፍ ስ የ: ን ሠ ሠ ክ ሎ
ኪ ረ ክ ስ ክ ሎ: ያ ጥ ሶ ክ ሎ: ወኪ
ቱ ሠ ጥ ወ ረ: ዘ ኒ: ባ ክ ሎ: የ ቤ:
ቶ ያ ጣ: ረ ክ ስ: ኒ ጠ ሶ ቀ ጣ ቱ:
እ ለ: የዐ ቅ ስ: ሀ ገ ረ: ዘይቤ: ያ
ኦ ፍ ቱ: ወ ረ ረ ስ ጣ የ ን: ዐ ቀ ጣ
ቱ: ጥ ክ ረ ጣ: ዘ አ ፍ ቀ ረ ቱ: ን
ፍ ስ የ: ር ኪ ክ ሎ ክ: ዘይቤ: ዘ
ኒ: አ ደ ጥ: ን ስ ቲ ቱ: ን ለ ፍ የ:
እ ሎ ን ሆ ሎ: ዘይቤ: ወል ድ: ባ
እን ቱ: ያ እ ቱ: ነ ፍ ስ: ው እ ቱ:

2 ከ: ረክጠክ: ዘአፍቀረቅ:
ኔፍከዩ: አሃዝክዎ: ወአያ
ሐድገ: ዘይቤ: ዝኒ: በእንተ:
አዲሞ: አክክ: ሰብ: አበውአ:
ውከተ: ቤተ: አሞዩ: ዘይቤ:
ውከተ: ኢየሩሳሌም: ሰጠዩ
ዊቅ: አክሙ: ህሃ: ቤተ: ለ
ርያም: ወውሰጥያቲሃ: ለአ
ንተ: ሐፀንቲ: ዘይቤ: ወከተ
ደርሂ: መቀደሱ: ለአጠጋንተ:
አፀንቲ: ዘይቤ: ሐፀን: አ
ጠጋ: **።።።**
ላኒ ደአቲ: ዘቲ: አንተተ
ርላ: አሞገዳም: ዘይቤ: ቤ
ተ: ከርከቲያን: ወገዳምኒ: አ
ኡዝጠጋ: ክመ: ሠርፀጠ: ሐ
ጥንተ: ከርቤ: ዘይቤ: አጠጋ: አ
ጠጋ: ወገሐን: ዝኒ: አጠጋ: ወላ
ደጋ: ሞስሉ: ክሉ: ጸበሉ: አፈው:
ዝኒ: አጠጋ: መንፈስ: ሐደሱ:
ፍህ: ሀረቲ: ለከሎጥን: ዘይቤ:
ላርያም: ወከሎጥን: ወላደ:
፤ ሃያላን: ዘይቤ: **፤** አርከተ:
አበው: ወክህብ: ሀረቲ: ለከ
ሎጥን: መከቀሉ: ወ፤ ሃያላ

ን: አውዳ: አሞሃ ያለኒ: አከራ
ኤላ: ዘይቤ: ጠባይሂ ሆሙ: ለ
ሐዋርያቅ: አክሙ: ለፀሐዋር
ያ: ፀጠባይሁ: ወሃምኪቅ: ነፍ
ሱ: ወከሰ: ቅዱሳን: ዘክሎሙ:
ይአውን: **፤** ክሎሙ: አክሙ:
አከይቆቅ: ዘይቤ: መከቀሉ: ዘ
ውከተ: አይሆሙ: ወምህራኒ:
ቀቅሉ: ዘይቤ: በእንተ: ዘይቅበአ
ኩ: ሞስሉ: ከይጠን: **፤** ጠአኩ: ገ
አከ: ከይፈ: ደብ: መንቅህቅ: ዘ
ይቤ: ዝኒ: መከቀሉ: ዘውከ: ከ
ከይሙ: ወሃይላፍቅ: ዘውከ
ተ: ለሰሙ: በድንገቱ: ለሊቅ:
ዘይቤ: በከመኒ: ጠሉይ: ወይ
ረ: ለርአኩ: ንጉሥ: ከሎን: ዘይ
ቤ: በእንተ: ዘአሠን: **ላገላ**
ያም: ለጠጋደር: አሞህፀው:
ሊባኖብ: ዘይቤ: አሞክጠርሃ
ም: ደከሐቅ: ወይህቅጠ: አህጻ
ዲህ: ገጠረ: ዘጠረ: ለይቤ: ነቢ
ያቅ: ሞሥላክ: ዘውርቅ: ዘይቤ:
አሉኒ: ሐዋርያቅ: መንበሩ: ዘ
ጫለቅ: ዘይቤ: ጠጋፀን: **ላርያ**
።።። ጠጠ: ንጉሥ: በከጠጋ

ዛይቤ: ሕዝብ: ክርስቲያ
ገ: ወጥቶታለ: ወያቶጊቶ
ጥጣቶቶ: መለቶሐ. ሀ: ከመ
ርሐ: አፈው: ክለ: ይፈርያ: ክ
ፈ. ጥቶ: ሊቀኑ: ጳጳስቶ: ክ
ናቆሪሁ: ጽጌ: ክለ: ይውሐዛ:
ክርቤ: ፍጥቶ: ጳጳስቶ: ክ
ደግሁ: ፍጥቶ: ክለ: ወር
ቶ: ሠርገጥቶ: ኢጲብ: ቆጵስ
ቶ: ክርሠ: ከሌ. ዲ: ከመ: ቀር
ገ: ገጌ: ዲ. ብ: ክጥኑ: ሰጌጥርቶ
ኢ. ሰጌ: ቀርገ: ገጌ: መብቶ ል:
ዘውብቶ: ክደ. ግሁ: ወእ
ጥኑ: ሰጌጥርጌ: መገፈብ: ቆዶ
ብ: ዘደህግሁ: ቆዶ ደህ. አ
ፅግደ: ባሊ. ቶ: ከፈፈቶ: ዲ
ያቆናቶ: ዲ. ብ: መገፈብ: ወር
ቶ: ዲ. ብ: ቤቶ: ክርብቲያጌ:
ርክሱ: ከመ: ከሐ. ጌ: ዛይቤ:
አጥ: ወሐ. ጌ: ከመ: ቆዶ ጥርብ:
ዛጌ: ወልደ: ጥርብ. ሀ: መገ
ርግር: ዛይቤ: መገፈብ: ቆ
ዶ. ብ: ወደ. ስ. ፍቶ. ወቶ: ዘ
ይቤ. ስ: ግብጌ: መገፈብ: ቆዶ
ብ: ስ. ስ: መገ. ቶ. ወ: ወልደ

ክጥ. ሃ: ወ. ክቶ: ፍቶርያ: ዛቶ
ቤ: ቤ. ቶ: ክርብቲያጌ: ለወ
ልደ: ክደ. ቶ: ሐለፈ: ወልደ:
ክጥ. ክጌ: ወጌ ሓሠሦ: ግብሌ
ክጌ: ይቤ. ልደ: ጌ. ደቶ: ለቤቶ.
ክርብቲያጌ: ወቶ ቤ ለመ.
ወልደ: ክጥ. ሃ: ወረደ: ወ. ከቶ:
ገጌቶ: ገጌቶ. ሰር. ሃ. ሰ: ወ.
ብቶ: ክጌ. ወ: ይርአይ: ገጌቶ:
ወያሠቶ. ብክ: ጸጌ ደቶ: ጸጌ
ደቶ. ዘአሠግጥአ: ቶጌ. ቶ:
ቶ: ዘግቶ. ሰ. ሰ. ሀ: ሐጌ. ቶ: ክ
ጌ. ቶ: ሃቤይ: ከመ: ሠግረቶ: ቶ
ብ. ብክ. ቶ: ክጌ. ቶ: ሃቤ. ሀ: ክ
ደግሁ: ከመ: ኢ. ሃፈ. ስሌ. ግ: ዘይ
ቤ: ቤ. ቶ: ክርብቲያጌ: ከመ. አ.
ሃፈ. ስሌ. ግ: ስጣ. ሃ. ሰ. ሰ.
ጌ. ግ. ጸ. ቶ: ከመ: ግ. ጸ. አ. ጌ: ስግ
ቤ: ብክመ: ደይ. ጌ. ግ. ጸ: ለወላ
ግ: ግ. ጸ. አ. ቶ: ወልደ: ክግሁ:
ቶ. ሃ. ጌ. ግ. ጸ: ቤ. ቶ: ክርብቲያጌ:
ለከይ. ግ. ጌ. ሰ. ሰ. ሰ. ሰ. ሰ. ሰ.
ክጌ: ክግሁ. አ. ጌ. ጸ. ሰ. ሰ. ሰ. ሰ.
ቤ: አ. ጌ. ጌ. ጌ. ክጌ: ሃ. ቤ. ሃ. ግ. ጌ.
ል. ሰ. ሰ. ሰ. ጌ. ጌ. ቶ: ሐይ. ብ: ወ. ግ

ለጥግ ስክ፡ ዘይቤ፡ ለግ፡ ወደ
ጭ፡፡ ዘቆጭ ክ፡ ይመዘል፡ ስቀ
ለቶ፡ ዘኒ፡ ስጭ፡ ሃይል፡ ጭ፡
እስክ፡ ለዓለጭ፡ ወአቀባቶክ፡
ኪጭ፡ ሕላ፡ ዘይቤ፡ ሕይብ፡ ወብ
ሉይ፡፡ ወእቤ፡ አዐርግ፡ ወብተብ
ቀልቶ፡ ዘይቤ፡ አጭ፡ በወል
ድ፡፡ ወእከላዝ፡ ጭል፡ ወልቆ፡ ዘ
ኒ፡ አጭ፡ በአብ፡፡ ወክኑ፡ አቀባ
ቶክ፡ ክጭ፡ አስክል፡ ወይ፡ ዘይ
ቤ፡ ለግ፡ ወደጭ፡ ወይ፡ አጭ
ክ፡ ክጭ፡ ክል፡ ዘኒ፡ መዐዛ፡ መዐ
ዛ፡ መብቀል፡ ወግር፡ ክ፡ ኒ፡
ክጭ፡ ወይ፡ ሠር፡ ድ፡ እሉ፡ ክ
ቀር፡ ጭ፡ እንደ፡ ያላውር፡ ወ
ለድ፡ እኑ፡ ድ፡ ክ፡ ያይሉ፡ ለ
ክር፡ ጭ፡ ወለል፡ ስ፡ ያ፡ ዘይ
ቤ፡ በእንተ፡ ዘላብ፡ ጭ፡ ገሀይ፡
ሰብእ፡ ወለእክቶ፡ እንደ፡ ያዐ
ር፡ ጭ፡ አኒ፡ ለወልድ፡ እኑ፡ ያ፡
ወንቤ፡ ያ፡ ጭ፡ ስብ፡ ብ፡
ቶ፡ ክርብ፡ ያ፡ በእንተ፡ ያ፡
ጭ፡ ያ፡ ክቶ፡ ጭ፡ ወልድ፡ እ
ኑ፡ ያ፡ ክ፡ ሕቅል፡ ኑ፡ ክ፡
ሰብ፡ በሂል፡ ጭ፡ ወልድ፡ ወብ

ተ፡ አጭ፡ ያ፡ 32 ስ፡ ወብተ፡ ሀፀ
ድ፡ ወይ፡ ዘይቤ፡ አብሃተ፡ ክር
ስቶ፡ ጭ፡ ጭ፡ እጭ፡ እጭ፡
ድ፡ ወይ፡ ዘይቤ፡ ያ፡ ክርብ፡
ክ፡፡ ወእጭ፡ እንደ፡ ጭ፡ ወ
ልረ፡ ጭ፡ በህ፡ እሁ፡ ክ
ቀባቶ፡ ለክ፡ ዘላብ፡ ክ፡
ቀጭ፡ ጭ፡ ጭ፡ ወሀብ፡
መዐዛ፡ ዘይቤ፡ አብሃተ፡ ወብ
ተ፡ አፀ፡ ያ፡ ዘይቤ፡ ወብተ፡
ክ፡ ክ፡ ክርብ፡ ጭ፡ ክ፡
አቀ፡ ክ፡ ዘላብ፡ ሕይብ፡ ወብ
ድ፡ ወልድ፡ እኑ፡ ያ፡ ሀቀ፡ ክ፡ ለ
ክ፡ ዘላብ፡ በእንተ፡ እጭ፡ መ
ክ፡ ያሁ፡ በክ፡ ወልድ፡ እኑ፡ ያ፡
ጭ፡ እጭ፡ አቀ፡ ጭ፡ ለእጭ
ድ፡ ዘይቤ፡ እጭ፡ በተ፡ ክርብ፡
ያ፡ ወአቀ፡ ጭ፡ ለግ፡ ወደ
ጭ፡ ጭ፡ ክ፡ በአቀ፡ አ፡ እስ
ፀጭ፡ ዘይቤ፡ በእል፡ ያ፡
ሉ፡ በእንተ፡ ዘተላቀል፡ ወል
ድ፡ በአቀ፡ ጭ፡ ወል፡ ያ፡ በ
እንተ፡ ዘረክ፡ ወልድ፡ ለአይ
ጭ፡ ወብተ፡ ክ፡ ያ፡ ወአቀ፡
እስ፡ አብ፡ ቀለ፡ ክ፡ ያ፡

ጌ: ወይ ወይ ኦ አ ፍ አ: ኦ ከ ለ ገ:
ር ኢ ኤ: ከ ወ: አ ፍ አ: ይ ከ ወ ይ:
ክ: ኦ ኢ: ኢ ይ ወ ይ ኦ ኢ: ኦ ኦ ለ
ክ: ወ አ በ ወ: ክ: ወ: በ ተ: ኦ ሞ ዩ:
ዘ ይ ለ: ወ: በ ተ: ገ ኦ ተ: ተ ፍ ለ
ክ ተ: ወ ወ: በ ተ: ወ: ለ ጌ ዩ
ቴ ሃ: ለ ኦ ኦ ተ: ሃ ለ ኦ ተ: ሂ: ዘ ይ
ሌ: ዘ ስ: ከ ወ: ቀ ይ ለ: ሃ ለ ኦ:
ኦ ሞ ኦ በ: ይ ገ ለ: ኦ ፍ ተ ሞ: ኦ
በ ክ: ሃ በ: ይ ገ ለ: ዘ ስ: በ ከ ወ: ቀ
ይ ለ: 

**ወ ሃ: ይ ኦ ቴ: ዘ ቴ: ኦ ኦ ተ: ቀ
ኦ ወ ጽ: ከ ወ: ገ ለ: ግ ር ዩ ሞ:**

ጽ ህ ዩ: ተ: ወ ገ ር ህ ተ: በ ተ: ኦ
ር በ ቴ ዩ ገ: ኦ ኦ ተ: ተ ተ ለ ረ ገ
ዘ: በ ወ ለ ዩ: ኦ ሞ ሃ: ዘ ይ ለ በ
ወ ለ ዩ: ኦ ሞ ሃ በ: ከ ለ: ኦ ኦ ሃ
ኦ ኦ ከ: ዘ ይ ለ: ከ ለ ስ: ሃ ይ ለ
ግ ስ: ገ: በ ህ ዩ: ከ ለ ሞ ተ: ገ ስ ገ
ግ ስ: ወ በ ህ ዩ: ከ ለ ሞ ተ: ወ ለ ይ
ቀ ከ: ገ: ወ ለ ይ ተ ከ: ዘ ይ
ሌ: **ግ ር ዩ ሞ:** በ ህ ዩ: ከ ለ ሞ ተ:
ዘ ይ ለ ሂ: በ ኢ ዩ ር ስ ለ ሞ ከ
ሰ ለ ወ ተ: በ በ ቀ ለ ተ: ወ ለ ዩ:
ኦ ገ በ ረ ሂ: ከ ወ: ከ ለ ቀ ሞ ወ

በ ተ: ለ ገ ከ: ዘ ይ ለ: ሃ ይ ለ
ግ ስ: ወ ከ ወ: ግ ህ ተ ገ: በ ሞ
ዘ ር ህ ተ ከ: ዘ ይ ለ: ዘ ሂ: ወ በ
ቀ ለ: ኦ ከ ወ: ፍ ቀ ር: ከ ወ: ሞ ቀ
ጽ ኦ ህ ተ: ዘ ይ ለ: ሞ ተ: ኦ ኦ ተ:
ጽ ኦ ህ ተ: ለ ህ ለ: ኦ ይ ሞ: ወ ይ ሞ
ቀ: ወ ከ ሞ ህ: ጽ ኦ ህ ተ: ፍ ቀ ር:
ወ ለ ዩ: ለ ህ ለ: ኦ ይ ሞ: ወ ይ ሞ ቀ:
ወ ዩ ር ከ ተ: ከ ወ: ስ ኦ ለ: ቀ ኦ ኦ
ቀ: ዘ ይ ለ: ስ ኦ ለ ስ: ሞ ቀ ገ ር:
ወ ዩ ር ከ ተ ከ: በ ኦ ኦ ተ: ዘ ኦ ከ
ቀ ገ በ ኦ ኦ: ኦ ይ ሞ: ወ ይ ሞ ቀ:
ወ ቀ ኦ ኦ ተ: ዘ ቀ ኦ ኦ: ወ ለ ዩ:
ለ ኦ ዩ ለ ሞ: ኦ ይ ሞ: ወ ይ ሞ ቀ:
ከ ኦ ህ ሃ: ከ ኦ ለ: ኦ ስ ተ: ለ ህ በ:
ዘ ይ ለ: ሞ ገ ለ ገ: ቀ ዩ በ: ግ ይ:
ገ ስ ሞ: ኢ ይ ከ ለ: ኦ ሞ ፍ ኦ ተ:
ለ ፍ ቀ ር: ወ ኦ ር ለ ግ ሂ: ኦ ዩ ገ
ቀ ለ ቀ ለ ሞ: ዘ ይ ለ: ሃ ገ ሞ: ኦ:
ዘ ኢ ዩ ሂ ይ ለ ሞ: ለ ገ በ ኦ: ኦ ሞ:
ወ ህ በ: ገ ኦ ስ: ከ ለ: ገ ገ ለ ተ: ለ
ፍ ቀ ር: ሞ ገ ሞ: ይ ሞ ገ ገ ሞ: ዘ ይ
ሌ: ወ ለ ዩ: ኦ ሞ ኦ ሞ: ወ ረ ዩ: ወ
በ ተ: ዘ ኦ ኦ: ዩ ለ ሞ: ኦ በ ኦ ኦ
ግ: ም ር ገ: ቀ ኦ ሞ ስ: ከ ለ: ዘ ገ

በፋሂ: ወይሆህል: ዝኒ: በእ
ፋተ: ዘተ ሞያ: ለአዳም: ወክ
ሀብ: ተክህሎ: ንደዊሁ: ስ
ደብ: ያደሳፋን: ዘይቤ: ፳፬ለተ:
ክግግተሁ: ወእመን ስተ: በ
ሰብሐተ: ያተዳጋሠክ: ዘይቤ
ሂ: ፬ለተ: ተንሳኢ ሁ: ን. ተ
ፋሪህ: አራዊተ: ክለቶ: ዘይ
ቤሂ: ከይጠን: ወይሆናኦ
ከ: አራዊተ: ገዳም: ዘይቤ: ኦ
ክሰብ: ሰቤሂተአዳር: ከሞ:
ደሳፋን: ቤተክ: ዘይቤ: ቤተ: ክ
ርበቲ ያን: ወአልቦ: ዘይተ፤
ክይ: ኦምን ብረተክ: ወቶጤ
ይቅ: ከሞ: ጠዙኡ: ንብረተክ:
ዘኒ: ዘሞሂ: ሞለከቶ: ወይቂ
ቀክ: ከሞ: ሣፊሪ: ጸ. አቶ: ሥ
ሞር: ዘይቤሂ: ሐዋርያተ: ወ
ቶአቶ: ሞቶብሪክ: ከሞ: ኦክ
ሎ: ለአረር: ሥሞር: ዘይቤ:
ገልገቶ: ደአቲ: ኦንተ: ቶ
አቶ: ወ. በተ: ሞን ግሥተ: ስ
ላያተ: አሎ: ስገዳ: ንቤሀ:
ናሀ: ዝኦኦር: ዘቀጸህን: ዘ
ይቤ: ሞበቀል: ወዘንተ: ስ

ግህን: ዘይቤሂ: ቀለ: ወንጌል:
ኒገር: ዘኢዮብ: በኦ: ለክ
ንቲ: ያንቀህ: ሐለበቶ: ኦአክ
ኦ: ኦንዘ: ደንሥሥ: ዘይቤ
ልህ: ዘይቤ: ስይጠን: ወ. አቶ:
ዘይቶግህ: ኦንዘ: ደሐሥሥ:
ዘያበሐቶ: ወይቶበላህ: ኦ
ክል: ዘኦንበላ: ደግ: ዘይቤ
ንግሥተ: ስግላተ: ኦንተ: ኦቶ
ን ቶረክብ: ዘኦንበላ: ደግ: ቶኦ
ቶረግህ: ስግላተ: ለቲግላ: ዘ
ይቤ: ከይሁደ: ኦኩዮ: ግህን:
ወኦከዮ: ለከባን: በተሞ
ሮቶ: ዘይቤሂ: ዘይጠን: ወኦ
ንንንቲህ: ርቶ: ደቶሐፈሪ
ኦሎ: ደቶዊክሎ: በንቀዮ:
በኦብዮቲህ: ዘይቤ: ከይ
ሁ. ዮ: ኦሎ: ኦቶግህ: በኦግ
ዚ. ኦብሐር: ዘኦንበላ: በኦሪ
ቶሞ: ወበሞኩራቲህ: ከ
ሞ: ኦንተሞ: ሞኦኦኦ: ዘ
ኦንበላ: ሞኦረቶ: ዘይቤ: በ
ኦንተ: ዘኢገገዳ: ወኢሞንቲ:
ለቀቲ ሎቶ: ወርኢ ከሞ: ቶ
በልዮ: ወኢ. ል. ራህከሞ: ዘይ

ቤ: በእንቲ: ዘእ ደንገ፡ ርኪ
የሙ: ቅጠፊ ታህ: ሀ: ወቀን
ቀህ: ሀ: **ጊር: ዘክፍባል**
ደ ያበ: ደበቁልኑ: ህገ፡ ር:
ዘእንበለ: ጣይ: ዘይቤ: ጣይ
ከ: ማንፈስ: ቅዱስ: ህገ፡ ር: ከ
ሐዘን: ኦለ: ኪሠን: ቅዱስ:
ዘእንበለ: ሱስ: ሠቀየሙ: መ
ንፈስ: ቅዱስ: መይልህቅኑ
መልጣል: ዘእንበለ: ደሠቀይ:
ዘይቤ: ሐጣልጣል: ሐቀርያ
ቲ: ወዘሠቀየሙ: ወልድ: ጣይ:
ሐይወት: **ክንደስ:** ህሎ: ሙስተ:
ሠርወ: ዘእንበለ: ደግፍድድ:
ክሎ: ህገ፡ ር: ዘክይስቲ: ጣይ:
ይደብስ: ዘይቤ: ጣላበረ: ከ
ይሁድ: ኦለ: ኪስቅዮ: ደሙ: ከ
ርብቅብ: መዘንር: ወእቲ: ቤ
ቲ: ወህገት: ደክውኖ: ጣላደ
ረ: ወእመሂ: ኦለ: ሱስ: ኪ
ይቀውሞ: ሞክራህ: ደክቲ:
እንቲ: መዘበረቅ: ወክይቅ
ከህለ: ቀደመ: መስገብ: ጣ:
ውእቲ: በተሐቀ: ፀሐይ: ዘይ
ቤ: ሰይጣን: ዘሞኑን: በህበ:

ክሎ: **ክልእ:** ደበቁል: ክ
ሞድር: ክሐዘን: ኦለ: ተመ
ሞቁ: ወበቄሎ: እሞቤተ: ክር
በቲያን: መእግዚአብሔር:
ኪይንድሞ: ለየሞህ: ዘይቤ:
ለክደሞ: ወየሙህቲ: ክንደስ:
ከብክ: ወእቲ: ሱስ: ደቤሎስ
ይጣን: ቅክውን: ክግዚአብ
ሐር: በበሎ: ህገ: ዘበሐቲ:
ወኪይቅድክፍ: ክሎ: መስገብ:
ክንደስ: ዘይቤ: መሥቀህ
ቲ: ክይሁድ: **ክል:** ራቅዮን
መልክ: ስሐቅ: ወየክሞኑ ከ:
ክርፍሪህሞ: ዘይቤ: ሐቀር
ያቲ: **ወፀለክ** ቶሙ: ደለብ
ሱ: ሐቆረቀ: ዘይቤ: ንገሥቲ:
ወሞክንንቅ: ኦለ: ክሰንደ
ሙ: **ወይጠፍክ:** ቤቲ: ክንደስ
ክንደስ: ዘይቤ: ሞክራህ: ዘየ
ድለቀልቆሙ: ^{ለክደስ} ወክይሪኪይ
ሞ: ዘይቤ: ለሐዘን: ክይሁድ:
ወይንፈቅክ: በመሞቲ: ዘይ
ቤ: ዘንፍቅክ: ማንግሥቲ:
ሙ: ወየድለቀልቆ: ለስጣይ:
ክሰረቀቲ: ዘይቤ: ዘሰሰ

ጊ: ከህኔ ቆ መ: ወየሀው ከ:
ለአፀ ጣዲሃ: ዘይቤ: ዝኒ: ዘአ
ጠፋ ከ: ትን ሲ ቆ መ: ወየዐት
በመ: ለከዋ ክብቱ: ዘይቤ: ት
ዋርያ ቆ: ዘይብ ለ: ለፀሐይ: ኢ
ቲ ሥርቂ: ዘይቤ: መሥዋዕት:
ኮሪ ቲ: ኢን ቲ: ሐሰቆ ቲ: ወኢቶ
ገብአ: ዘሥፍ ሐ: ለከጣይ:
በታ ሕ ቲ: ዘይቤ: መሥዋዕት:
ወገገል: በጣየቂ ቲ: ዘሥፍ ሐ
ቲ: ወከቲ: ዓለቆ: ወየሐው
ር: ለፀለ: በሕር: ክመ: ዘየው
ር: ዲ. በ: የብብ: ዘይቤ: ወልድ:
ዘወረድ: ወከቲ: ሲ አል: ለአ
ውድአ ቲ: ናቆ ስቲ: አበው: ኢ
ሉህለው: ወከቲ: በሕር: አሰቆ
አዎጊህ: ተቆ ጽዕ: ዐርብር
ቲ: አሉ: መቲ ሕቲ: በጣይ: ዘ
ይቤ: ብሔላ ቆ: ወሊው የቲ
ጊ: **ገር: ዘአዎስፋር:** ቡ
ፋክ: ዘይቶ ወለድ: አዎአን
በቲ: ዘላዲቶ: መዋዕሊህ:
ዘይቤ: ወልድ: ወኢቲ: ኢን
መ: ናበረ: ወከቲ: ሞድር: በ
ቲ በኢቲ: **፲፱፻፲፱** ዓመቲ ወ

በአንዝ: ደቤ: ገዳሙ: መዋዕ
ሊህ: ኢቲን ገር: ጽሑቲ: ወ
በቲ: ኢደቂክ: ዘይቤ: ዘሰን
ጽሑ: ወልድ: ወቲ ሐልቆ: መ
ጽሐኒ ቆ መ: ወቲ ሐገሉ ቲ በ
ፋህመ: ዘይቤ: አይሁዲ: **ገር:**
ገር: ዘአዎስ: በገብክመ
ኢ: ጠፋአቲ: ጥበብ: ዘይቤ: ለ
አይሁዲ: ክአሉ: ጸድቆ: ወን
ጽሑ: በለቆ: ከን: ዘይቤ: ወል
ድ: ዘቲ ስለቆ ዋ: አይሁዲ: ለፀ
ድጣህ: በመዋዕሊህ: ኢጽሐ
ብዎ: ወየን ሥርቆ: በፀዲን: ኢ
ጽሐብዎ: ወየሐከርዎ: ዘይቤ:
ኩሉ: ዘገብ ጊ: ለፀሊህ: ኢመ:
ይከቆል ዎ: ኢመ: የወድቆ: በ
ቲ: ናቆ አን: ዘይቤ: በቲ: ከቲ
በብአቲ: ዘቆቲ ለገብአን ስ:
አይሁዲ: ወስይ ጠን: ወበሕ
ቲ: ኢኩ የቲ: አይብሉ: ጊር: አ
ን: ዘይቤ: አንገንገላ: ተበአ
ሎመ: ለአን በከሂ: ወይህገሊ
ክ: ዘይቤ: ከርብ ቲ የን: አመን
ቲ: ለዘ: ተበአ ሎመ: ይንግሊ:
ህሉር: ሥለኪ: ወለአፀዋል:

43

ሰላይ: ለእመ: የየድድ: ከ:
ዘይቤ: ከዋርያት: ወተር?
ራ: ለዋድር: ለእመ: ትሬ ከር:
ለክ: ዘይቤ: ቤተ: ክርስቲያ
ን: ወይንግራክ: ዐሣት: በሕ
ር: ዘይቤ: ሰላዕታት: መቼን
ክሲ: ዘየአዎር: ዘንተ: ክሎዘ
ይቤ: ወልድ: አዘንሰ: ነገረ: ይ
ፈዋር: ዘይቤ: ነሲ: የተወገ
ርዲ: አክለ: ይቆዕዎ: ዘይቤ:
ወንጌል: ወከዋርያት: ወብዙ
ሳ: ወመተተ: ዋብብ: ዘይቤ: ወ
ልድ: ወብዙሳ: ንግረት: ትዎ
ህርት: ዘይቤ: ወንጌል: ቅዱስ
ወአዎኒቤህ: ዋብብ: ወሃይ
ል: ዘይቤ: አብ: ዋብብ: ወል
ድ: ወሃይል: ወንጌል: ቅዱስ
ወ: ትዎክር: ወአክዎር: ዘይ
ቤ: ዘከክብ: ዋክር: ወል
ድ: ወአክዎር: ወንጌል: ቅ
ድ: ብ: ወአመ: ክልክ: ከዋየያ
ይብብ: ሃዕረ: ዘይቤ: ሰላይቤ:
ወሰኑ: ወሃዕር: አይህድ: ወሰይ
ድ: ለወክንንተ: ዋድር: ዘ
ይቤ: ለወንጌል: ወልባዎት

ት: ወየንግራክ: ለነገሥ
ት: ደብ: መር: ብርት: ዘይቤ: ለ
ከዋርያት: ወይህህሎ: ለት
ላት: ከተን: ዘይቤ: ለአክብራ:
ወየዐወክክመ: ለአክብ: ወ
ይባላገሎ: ዘይቤ: ለአይህ
ድ: ህ: ዘንተ: ርአድ: አዕይ
ንትይ: ወሰዎዐ: አዘንይ: ዘይቤ:
ወልድ: አንዘ: ይሬክ: ዘይገብ
ሩ: ለዐቢህ: አይህድ: ወአንዘ:
ይሰዎዕ: ድርፈ: ዋመ: ዘተዐገ
ሠ: አንት: ሰ: ዐቁብት: ሥ
ራይ: ዘዐመዳ: ዘይቤ: አህርት
አይህድ: አክወ: ን: ክመ: አብ
ድ: ወአትላባክ: አዎገድክመ:
ዘይቤ: ወልድ: በአንተ: ዘተመ
ሰለ: ክመ: ፈራህ: ወተላብክ:
ወብተ: ዐደድ: ከዎል: ዕፅ
ይ: በተባከ: ዘይቤ: አደዎ
ትገዢ: ደግመ: ይከርፅ: ዘ
ይቤ: አዎድረ: ትሰይ: ዘገ
ብክ: ወብተ: የት: ወንይ
ሉረ: ከይላቅ: ዘይቤ: ወል
ድ: ወይህድ: ወሰኑ: ዘአ
ዎት: ዋብብ: ለት: ክት:

አመላክ፡ ያሠር ስ፡ ዘይቤ፡
አዎን፡ ስ፡ ስ፡ ስ፡ ስ፡ ስ፡ ስ፡
ፈረ፡ ከመ፡ ተክል፡ ሓዲስ፡ አ
ሕዝብ፡ ስ፡ ስ፡ ስ፡ ስ፡ ስ፡ ስ፡
ዋቸ፡ ያደደደ፡ ዘይቤ፡ አይ
ሁደ፡ ስ፡ ስ፡ ስ፡ ስ፡ ስ፡ ስ፡
ባሩ፡ ዘይቤ፡ ወልደ፡ ዘመነ
ዎ፡ አብራካል፡ አብንጊ፡ ያለ
ዎደ፡ አላይ፡ ዘይቤ፡ አሕዝ
ብ፡ በዋዎቶቶ፡ ወልደሂ፡ ያ
ደረገ፡ በውስተ፡ ዎደር፡ ልዑ
ል፡ ዘይቤ፡ ላይ፡ አይወቶ፡ ዘተ
ዐቶረ፡ በገቦ፡ ወልደ፡ ወውሐ
ዘስብ፡ ረገዝዎ፡ ወአደደ፡ ዐከ
ዘርኢ፡ ከ፡ ዘነገሩ፡ ጠቢባን፡
ወሐብኑ፡ አብደህመ፡ ዘይቤ፡
ነቢያት፡ አብመ፡ ለባሕቱቶ
ሙ፡ ተውህበት፡ ዎደር፡ ዘይቤ፡
ለሐዋርያት፡ አብመ፡ ከሉዕ
ዋህሊሁ፡ ለኃዋኦ፡ ኢያንዘብ፡
ዘይቤ፡ አይጠን፡ ዘኢይቶሐ
ዘብ፡ ደደቶ፡ ዘአሰ፡ ነቶ፡ አ
ሐተደለዉ፡ ለዕደ፡ ያለልደ፡ ዘ
ይቤ፡ ወልደ፡ ዘሃዕዎ፡ አይወ
ደ፡ ወለልዕዎ፡ አሕዝብ፡

ኒገር፡ ዘአዎ በልደ ያብ፡
ይወደቱ፡ ከደብር፡ አመሠረ
ቶሙ፡ አዎን፡ ያብ፡ አብከ፡
ኃብ፡ ያብ፡ አብ፡ አይመ፡ ኢያመሠ
ዎ፡ አንክ፡ ከሉ፡ ነገሩ፡ በአንተክ
ይሁደ፡ ወደሃ፡ ላይ፡ ስ፡ ስ፡
መደለዉ፡ በአንተ፡ አኩይክ
ዘብ፡ ዘይቤ፡ ደለመብ፡ ዘተ
ሠላ፡ ለወልደ፡ ከመ፡ ያደሉ ለ
አይሁደ፡ **ኒገር፡ ዘአዎ ኢ**
ዮብ፡ ተዐደዉ፡ ኃዋኦ፡ አዎ
ወስሮሙ፡ ዘይቤ፡ አንገን፡ ወ
አዘብ፡ አይሁደ፡ ወመሠላ፡
ናለዎ፡ ወመርዕቱ፡ ዘይቤ፡ ወል
ደ፡ ዎበሉሐዋርያት፡ ወአሐ
ዙ፡ ለህመ፡ አቤር፡ ዘይቤ፡ ወል
ዮ፡ ወተሐብኑ፡ አብ፡ ደደደ
ኒ፡ ዎደር፡ ዘይቤ፡ አዋርያት፡
ዘተሐብኑ፡ አመ፡ ያለሐዎ፡
አይሁደ፡ ለወልደ፡ ወአክከ
መ፡ አክደ፡ ላይ፡ በውስተ፡ ገደዎ
ዘይቤ፡ በአንተ፡ ዘተዘርወ፡
በአንተክ ያመደ፡ ከሉ፡ አይገ
ተባባሮሙ፡ ዘኒ፡ በአንተ፡ ዘ
አይገ፡ ከሉ፡ ወሐላ፡ ዎ፡ ወደ

ፀ ሞ ሙ: ኧ ከ ለ: ባ ኧ ሰ ሙ: ከ
ይ ሴ: ከ ሂ: ተ ባ ኧ ሰ ሞ: ሞ
ከ ለ: ነ ገ ሠ ተ: ወ መ ኪ ን ን ተ ስ
እ ገ ተ: ከ ር ከ ቶ ከ: ኧ ከ ኑ ገ ራ
ሀ ተ: ከ ኢ ከ: ከ ለ ሀ ሞ: ኧ ረ
ኒ: ኧ ሞ ቶ ሞ: ከ ሀ ተ: ከ ይ
ባ: ለ ሕ ከ: ከ ከ ከ: ከ ሀ ገ ቶ
ሙ: ወ ቶ ን ባ ሞ: ለ ከ ከ ራ ኪ
ለ: ወ ወ ለ ድ ሂ: ከ ኪ ሀ ሙ: ወ
እ ቶ: ወ ነ ሠ እ ሞ: ኧ ሕ ከ ከ: ኧ
ኧ ሞ ጣ ኒ: ሀ ለ ሞ: ወ ስ ገ ተ: ሞ ም
ሮ: ኧ ያ ከ ሙ ሮ ሞ: ከ ይ ሴ: ለ ወ
ለ ም: ወ ር እ ይ ሞ: ለ ቶ ሮ ተ:
ሀ ለ ቶ: ወ ኢ ሕ ራ ስ ተ: ከ ይ ሴ:
ኧ ይ ሀ ሞ: ኧ ለ: ኪ ኧ ሞ ኑ ከ ከ
ሮ ከ ቶ ከ: ኧ ን ከ: ይ ራ እ ይ ሞ
ኧ እ ሞ ሮ: ሞ ገ ባ ሞ ሙ: መ ጠ
ሞ ሞ: ለ ጸ ለ ሞ ተ: ከ ሂ: ኧ ይ ሀ
ም: ወ ይ ሞ ጠ ሞ ሞ: ከ ሙ: ፀ
ፀ: ከ ለ ሞ ሞ: ከ ለ: ሀ ሞ ሞ: ከ
ይ ሴ: ከ ይ ጣ ን: ለ ሙ ከ ን ሂ: ኧ
ያ ሠ ን ይ ሞ: ለ ሴ ተ: ከ ር
ከ ሙ ያ ን: ከ እ ገ ተ: ከ ኪ ያ ጣ ን:
ለ ተ: ከ ይ ጣ ን ሞ እ ገ ተ: ተ ወ
ለ ሞ ሂ: ኪ ወ ሕ ራ: ከ ይ ሴ: ለ

ሞ ከ ራ ሞ: ኧ ከ ለ: ሞ: ሕ ከ ሞ
ከ ኪ ሙ ሕ ስ ራ: ወ ከ ሞ ከ ገ ተ
ኒ: ኪ ከ ኑ ን ይ ሞ ሕ ኑ ስ ተ ሞ ሞ ሀ
ከ ይ ሴ: ከ እ ገ ተ: ኧ ለ: ከ ሕ ቶ ሞ
ለ ከ ከ ቶ: ወ ሞ ሕ: ለ ሙ ከ ፀ
ከ ሙ: ወ ኪ ሞ ን ቶ: ወ ስ ተ ለ ገ
ሀ ለ: ፀ ራ ቶ: ከ ይ ሴ: ከ እ ገ ተ: ከ
ከ ተ ለ ሞ: ኧ ይ ሀ ሞ: ለ ወ ለ ሞ:
ሀ ራ ቶ: ወ መ ከ ፀ ሂ: ተ ከ ገ ከ ተ
ከ ያ ሀ ሞ ሞ: ለ ሞ ይ: ወ ከ ተ ሞ
ሙ ሮ ሀ: ከ ይ ሴ: መ ለ ከ ቶ: ከ ሕ
ከ ከ: ከ ቶ ከ ገ እ ቶ: ወ ኪ ከ ጠ
ጠ: ይ ሙ ሮ: ከ ተ ሕ ቶ: ከ ይ ሴ:
ከ ኪ ለ ተ ሕ: ሞ ሕ ተ ሙ: ሞ ገ ገ
ሮ ሂ: ለ እ ሙ: ከ ወ: ኧ ቶ: ከ ወ
ከ: ይ ን ገ ሮ: ወ ከ ተ: መ ን ባ ከ
ይ ሴ: ፀ ር ገ ቶ: ወ ይ ሠ ይ ሞ ለ
ሀ ለ ሀ: ገ ገ ተ: ለ ከ ፀ ቶ: ከ ይ ሴ
ከ ሀ ተ: ሞ ሕ: ኧ ገ ተ: ሞ ፀ ሙ: ከ ለ
ሞ ሕ: ወ ሕ ፀ ሮ: ለ ከ ሞ ይ: ከ ተ
ኧ ከ ከ: ኧ ከ ከ: ኧ ሙ: ያ ሕ ለ ቶ:
ከ ይ ሴ: ሀ ለ ሞ: ወ ይ ተ ገ ረ ይ:
ከ ሮ ሂ ን: ሞ ከ ለ: ጸ ለ ሙ ተ: ከ
ይ ሴ: ከ ተ ከ ረ ይ: ከ ሙ: ኧ ይ ሞ
ኧ ሞ ሞ ሂ: ከ ሙ: ከ ለ ሞ: ወ

ዐ ቅ፡፡ ፍ ረ ቅ፡፡ ከ ኢ ር እ ሃ፡ ም
ቅ፡፡ ወ ኢ ነ ጸ ራ፡ ሀ ሄ ነ፡ ን በ ል፡
ከ ሄ ቤ፡ ጌ ሃ ራ ስ ለ ም፡ ከ ሞ ሃ
ረ ቅ፡፡ በ እ ሄ ተ፡ ቀ ረ ክ በ ቅ፡
፡፡ ሞ በ ስ፡ ከ ሄ ቤ፡ ወ ለ ጸ፡፡ ።።



በሰላም፡ አብ፡ ወ ወ ልዩ፡
 ወ መንፈስ፡ ተክኑ፡ ወ አ
 ሞላክ፡ ተርጓሜ፡ ዘኢየ
 ሳይ፡ ተገር፡ ዘእምኤልየክ
 አእምሮ፡ ባሕተ፡ ከሙ፡ አ
 ሄገድ፡ አባዚአብሔር፡
 ለየዋህ፡ ዝኒ፡ በእንተ፡
 አካዮ፡ ወ ጽኑ ህይ፡ ኢየህ
 ይ፡ ለ ልብ፡ ኃጢአት፡ ጽ
 ኑህ፡ ወ ልዩ፡ ኢየህ ይ፡
 ዘይቤ፡ ዘኢየህ ገብሎ፡ ለ
 ይጠን፡ በንክሐ፡ ወ ይኩን
 ፍቅሐ፡ ለንጻይ፡ ንጻይ፡ ዓ
 ለም፡ ወ ፍቅሐኒ፡ ። ። ወ
 ንገሎ፡ ወ ኢየህ አትት፡ አሕይ
 ንተሆ፡ ለ ጸድቅ፡ ጸድቅኒ፡ ወ
 ልዩ፡ ወ እሕይ ንተሆ፡ ሐዋ
 ሮያት፡ ወ ያነብሮ፡ ወ ከተ፡ ወ
 ናብሮት፡ ምክላ፡ ነገሥት፡
 ነገሥት ሳ፡ አብ፡ ወ ወ ልዩ፡
 ወ መንፈስ፡ ተክኑ፡ መና
 ብሮትኒ፡ ሀ እንክሐ፡ ወ ዘ
 ነብረ፡ ምክላ ሆሙ፡ ክር
 ከቶክ፡ በተሠጣዎቶ፡ ወ

አለኒ፡ ሙቱ ሐን፡ በሠናክ
 ል፡ ይተክንኩ፡ በንይሎ፡ ንኤ
 ቶ፡ ዝኒ፡ ግንብረ፡ አይሆድ፡
 ወ ይነግሮሙ፡ ምግባሮ
 ወ ንገዮሙ ሂ፡ ብዙሓ፡ ዝ
 ኒ፡ በእንተ፡ ዘከተለዎሉ
 ክርክቶኩ፡ ያእሙ፡ ለጸ
 ድቅን፡ ይከምዎሙ፡ እሉ
 ኒ፡ ሐዋሮያት፡ ወ ይቤ፡ ይ
 ተመየሙ፡ እምንጢአቶ
 ሙ፡ ወ እሙ፡ ከምሆ፡ ወተ
 መይሙ፡ ይፈጽሙ፡ ምዋ
 ሕሊሆሙ፡ በሠናይ፡ ዝኒ፡
 ጽዋዓ፡ አእክብኩ፡ ለንግ
 አንክ፡ ኢየድናዮሙ፡ አ
 ከሙ፡ ኢፈቀዱ፡ ይርአይ
 ሞ፡ ለእባዚአብሔር፡
 ዝኒ፡ ግንብረ፡ አይሆድ፡
 ወ ጽልዋን፡ ይዲድምዎ
 ለ ልብሙ፡ ለመናት፡ መና
 ቶክ፡ ሕለተ፡ ሞት፡ ይእተ፡
 ወ ያከሐይዋ፡ ለሐይወ
 ቶሙ፡ ለመላእክት፡ አ
 ሉኒ፡ ወ ለእክቶ፡ አሎ፡ ህ

ጢ አ ት። ፍ ሆ። ጌ ሆ ል። ሆ
ጸ ጌ ፍ። ለ ጌ ሆ ል። ጌ ሆ ል።
ወ ል ጸ። ወ ጌ ሆ ል። ሃ ጸ
ጸ ፍ ት። ወ ጌ። ዘ ጸ ክ ል።
ጸ ጸ ለ ሆ። ተ ጌ ጸ ለ።
አ ለ ጌ። ጸ ጌ ጸ ለ። አ ጸ ሆ
ጸ። አ ለ። ተ ጌ ሆ ል ጸ። ወ መ
ጌ። ተ ጌ ጌ ጌ። ጸ ጸ ጸ ጸ። ዘ
ጌ። ተ ጌ ጌ። ዘ ጌ ጌ ጌ። ወ ጸ ጸ
ጸ። አ ጸ ጸ ለ ጌ። በ አ ጸ ጸ
አ ጸ ጸ ጸ። አ ጸ ጸ። አ ጸ
ጌ ጌ ጸ ጸ። አ ጸ ጸ። አ ጌ ጌ።
ክ ጸ ጌ ጌ ጌ። ወ መ ጌ። ዘ ጸ
በ ጸ። አ ጌ ጌ። ጌ ጸ ጸ ጌ። አ
ጌ ጌ። አ ጸ። ተ ጸ ጸ ጸ ጸ። ወ
ጌ ጸ ጸ ጸ። መ ጌ። አ ጸ ጸ ጌ።
ጌ ጸ ጸ ጸ። ዘ ጌ ጌ። ተ ጸ ጸ
ጸ። አ መ። ፍ ጸ ጸ። ጌ ጸ ጸ።
ጌ ጸ ጸ። አ ጸ። ክ ጌ ጌ። አ ጸ
ጌ። ፍ ጸ ጸ። ጌ ጸ ጸ። አ ጸ ሆ
ጌ። አ ጸ ጸ። ክ ጸ ጸ። ጌ ጸ ጸ።
ለ ጸ ሆ። አ መ። መ ጌ ጌ። አ
መ ጌ ጌ። ጌ ጸ ጸ ጌ። አ ጸ ጌ።
አ ጸ ሆ ጌ። ጌ ጸ ጌ ጌ።

ወ ፍ ጸ ጸ። ወ አ ጌ ጌ ጌ ጌ። ጌ
ጌ ጌ። ፍ ጸ ጸ ጌ። ዘ ጌ። ወ ል
ጌ። ወ አ ጌ። ወ አ ጌ ጌ ጌ ጌ። ጌ
ጌ ጌ። ፍ ጸ ጸ ጌ። ዘ ጸ ጸ። ዘ ጌ።
ጌ ጌ ጌ። ወ ጸ ጸ ጌ። ወ አ ጌ ጌ ጌ
ጌ ጌ። ወ አ ጌ ጌ ጌ ጌ ጌ። ጌ
ጌ ጌ። ጌ ጌ ጌ ጌ ጌ። ዘ ጸ ጸ።
ዘ ጌ። መ ጌ ጌ ጌ። ጌ ጌ ጌ። ዘ አ
ጌ ጌ ጌ ጌ ጌ። ወ ለ ጌ። ክ ጌ ጌ ጌ።
ወ ጌ ጌ ጌ ጌ ጌ። ዘ ጸ ጸ። ወ
በ ጌ። ጌ ጌ ጌ። ወ ጌ ጌ ጌ ጌ። ዘ
በ ጌ ጌ። ዘ ጸ ጸ ጌ። መ ጌ ጌ ጌ።
ጌ ጌ ጌ። ወ ጌ ጌ ጌ ጌ። ጌ ጌ ጌ።
ጌ ጌ ጌ። ወ ዘ በ ጌ ጌ። አ ጌ ጌ።
ወ ጌ ጌ ጌ ጌ። ጌ ጌ ጌ። ጌ ጌ። መ
ጌ ጌ። ዘ አ ጌ ጌ። ጌ ጌ ጌ። ዘ ጌ።
ወ ል ጌ። ወ አ ጌ። ወ ጌ አ ጌ ጌ።
ጌ ጌ ጌ። ለ ጌ ጌ ጌ። በ አ ጌ ጌ ጌ
ጌ። አ ጌ ጌ ጌ። ጌ ጌ ጌ። ጌ ጌ ጌ
ጌ። ጌ ጌ ጌ። አ ጌ ጌ ጌ ጌ ጌ።
ወ ጌ ጌ ጌ ጌ። ጌ ጌ ጌ ጌ። ጌ
ጌ። ጌ ጌ ጌ ጌ። ጌ ጌ ጌ ጌ። አ
አ ጌ ጌ። አ ጌ ጌ ጌ ጌ። አ ጌ ጌ
ጌ። ጌ ጌ ጌ ጌ። ወ ጌ ጌ ጌ ጌ።

ፅ በ ለ : በ ሕ ር : ዝ ረ : መ ን ፈ
በ : ቀ ዱ በ : ዘ ወ ረ ደ : ለ ፅ ለ :
ሐ ቀ ር ያ ት : በ መ : ይ ኪ ን
ን : ሐ ዝ በ : ዝ ረ : ከ ለ ግ ሮ
መ : ወ ይ ሆ ግ : ኪ ሳ ሃ : ለ ጽ
ኑ ፅ : ጽ ኑ ፅ ሳ : ወ ለ ጽ : ወ ኪ
ከ ዩ ረ : ከ ብ ሐ ት : ወ በ ሕ
ን ተ : ተ በ ሕ በ : ይ ከ ጽ ን : በ
ሮ ሃ ን : ዝ ረ : ሐ ግ ግ ቲ ሆ : ለ
ከ ር ከ ቶ ከ : ወ በ ሮ ሃ ን ረ :
ሃ ይ ግ ሮ ት : ወ ሕ ዘ ዘ : ባ ቲ :
ዘ ይ ይ ጽ ቶ : ዝ ረ : ቶ ን ቀ ቲ ሆ :
ወ ይ ን ግ ር : ለ ቲ : ዐ ር ኩ : ሕ
ን ተ : ረ ከ በ ቶ : በ ዓ መ ዓ ሆ :
ዓ ር ኩ ረ : ሕ ብ ር ሃ ም : በ ዓ መ
ዓ ሆ : ዘ ይ ቤ : በ ዓ መ ዓ ሆ ም :
ለ ግ ሳ በ ረ : ሕ ይ ሆ ጽ : ሕ በ
መ : ይ ቤ : ነ በ ይ : ቶ ከ ለ ኩ :
በ ቤ ቲ : ዓ ር ከ ሃ : =
ወ ይ ረ ከ በ : በ ሕ ን ቲ ሕ ሆ : ዓ ር
ኩ ሕ ን ቲ : ረ ከ በ ቶ : በ ዓ መ ዓ
ሆ : ዝ ረ : በ ሕ ን ቲ : ዘ ሕ ር ሕ ዩ :
ለ ቶ ግ ከ : ር ግ ሐ ቶ : ጊ በ ሆ :
ወ በ ሕ ን ቲ ሆ : ይ ን ጊ ዘ ረ : ለ

በ ሃ : ዘ ይ ቤ : በ ሕ ን ቲ : ሕ ግ
ሮ ቶ : ለ ቶ ግ ከ : ወ ወ ጽ
ቶ ቶ : ሕ ም ሕ ፈ : መ ከ ሮ : ሕ ግ
ዩ : ጽ ም ዘ : መ ቶ ሠ ጽ ቶ : መ
ዓ ቶ : ለ ሕ ግ ኪ ሕ ብ ሕ ር :
ዝ ረ : ለ ቡ ለ ቶ ግ ከ : ወ ይ
ወ ጽ ሕ : ነ ጊ ሩ : ሕ ም ን : ሕ ጽ
ሆ : ዘ ይ ቤ : ወ በ ሕ ን ቲ : ዘ
ይ ቤ : በ ዘ ሳ ን ከ : ሕ ን ዘ : ሕ
ይ ሬ ሕ ዩ ረ : ያ ሕ ም ኑ ረ :
ወ በ ሮ ሃ ኑ : ኪ በ : ከ ን ፈ : ም
ጽ ር : ዝ ረ : ወ ን ጊ ለ : ከ ን ፈ :
ም ጽ ር ረ : ሐ ቀ ር ያ ት : ወ
በ ጽ ሳ ሬ ሆ : ያ ጽ ፅ ፅ : ቶ ለ :
ዝ ረ : ቶ ይ ለ : መ ለ ከ ቶ : ወ
ያ ን ጊ ጽ ጊ ጽ : በ ቶ ለ : መ
ዓ ቶ : ዝ ረ : ከ መ : ሠ ለ ሠ
ሆ : ወ ይ ሠ ሃ ለ ም መ : ሕ ን
ዘ : ይ ከ ም ፅ : ቶ ለ ም መ : ዝ
ረ : በ ሕ ን ቲ : ዘ ተ ሠ ህ ለ ሆ
መ : ለ ሕ ሐ ዘ ብ : ወ ያ ን ጊ
ጽ ጊ ጽ : ቶ ያ ለ : በ ጽ ሳ ፅ :
መ ጽ ን ግ ዩ : ዝ ረ : ከ ብ ሐ
ቶ : ወ ለ ጽ : ዘ ሕ ን ጊ ጽ ጊ

ግበሩ: ዝኒ: ተዋሳኝተ: ሠ
ላህ: በክመ: ይቤ: ኪዳን: በእ
ኃተ: ምክር: ምክላ: አቡሁ: ከ
ግዳተ: ገብረ: ወበክሉ: ዘእ
ዘዘመ: ከመዝ: ሠርዳት: ኃ
ቤህ: እምላፅል: ምድር: ዝኒ:
ወንጌል: ለዘሂ: ወበተ: ምድ
ር: ወለዘሂ: በሠፍይ: ይረክ
ብ: አጽጊ አ: አ. ዮብ: ዘንተ:
ቆመ: ዝኒ: ዘቆመ: ዓለም በ
ቶእዘዘ: ወንጌል: ወተገሠ
ፀ: በኃይለ: እግዚአብሔር:
ኃይለ: እግዚአብሔር: ወ
ልድ: ወእቱ: ናእምር: ከመ:
እግዚአብሔር: ሠርዳተ:
ግበሮ: ዝኒ: በእንተ: አዳም:
ወገብረ: ብርሃን: እምጸል
መተ: ብርሃን: ሃይማኖት:
ወጸልመተ: ወለተ: ከቆለ
ቱ: እምላፅል: ምክላ: ለደመ
ዳ: ግዳም: ደመዳ: ግዳም መ
ደረብ: ቆዳ: በ: ፀአቱ: እምክ
ጌብ: ዝክሪ: ኪዳን: ወጸተቶ

መ: ለእኩያን: አሉኒ: ግሩ
በረ: አዳም: ለክሰ: ም
ወተ: አልበከ: አርምም
እንክ: በዲ. በ: ምድር: ኪ
ዮብ: ወልድ: ተርጓሚህ:
ምወተኒ: ዘለብ: ሠገ: ከ
ብእ: በክመ: ይቤ: ኪዳን:
ወርኪ: ዘይለብ: በድ
ኒ: አርምም: ዘይቤ: ተደግ
ተ: ምቱ: እምኒ: አዜብ: ያዳ
ንፅ: —: ተገደሉ: ምክ
ሌህ: ዝኒ: መንገድ: ቆዳ
ብ: ግዳም: ራእይ: በውክ
ተ: ብኩሩ: ዝኒ: በእንተ:
ፅበዮ: ምለክቱ: ወበእንተ:
ምንት: ነገሩ: ወምንተ: ተ
ብሎ: ዝኒ: አልቦ: ዘይቤ
ሉ: ለእግዚአብሔር: ዘን
ተ: ገበርኩ: —: —
ናርምም: እንክ: ወእንብ:
ብኩሩ: ዝኒ: አግን: አግን:
አግርቱ: ለእግዚአብሔር:
ር: ብርሃን: ወጸተቶ

የው:: አዳም: ውእቱ:: ወ
ረከዩኦ: ከሰዎት ርገር: ዲ.በ:
መደር: ዘይቤ: **ከርከ**
ሮ: ለሰብአ: ከብሐተ: ት
በብእቱ: ወአእተተክህ:
በርሃን: ለጎጥአን: **ከርከ**
ቶክ: ከርከቶክ: ውእቱ: ዘ
አእተተ: መንፈስ: አግግበ
ረ: አይሆድ: ቀጥቀጥክኑ:
ወዝራፊቶሙ: ለዕቡዮን:
ልብ: **ከርከቶክ:** ውእቱ:
ዘተጥቀጠ: መዝራፊቶ: ለ
ደያብሉን: በአሐክኑ: ው
በተ: መደረ: በሐር: ዝኒ: ከ
ርከቶክ: ዘወረደ: ውበተ: ከ
ኦል: ወአንከከውክኑ: ውበ
ተ: አሠረ: ቀላይ: **ከርከቶክ:**
ውእቱ: ዘወረደ: ውበተ: ጥም
ቀተ: የርዳኖን: ይተረጎሙ:
ልክ: አናቀዩ: ጥቶ: አምሳርጣ
ክ: ዘይቤ: **ከርከቶክ:** ውእቱ:
ዘቀጥቀጠ: መናጠላቱ: ለ
ከኦል: ወሰወተ: ለኦል:
ይገባ: አምሳር: ርእዩከ:

ዝኒ: ለ **ከርከቶክ** ለባሐተቱ:
አዳላው: ወሰወተ: ከኦል:
ወተአምሮኑ: ራጎብ: ዘተጥ
ቀ: ከሰዎት: **ከርከቶክ:** በሐ
ቲቱ: የአምሮ: መአዝኒሃ:
ለመደር: ወራጎብ: ጎጣረኒ:
መመጠኑ: ውእቱ: አይ: ብሐ
ር: ጣጣደራ: ለብርሃን: ወአ
ይቱ: መክኑ: ለደልመተ: በ
ርሃንክ: አብ: ወጣጣደራክ:
አርያም: ደልመተ ኒ: ከይ
ጠን: ወመክኑ ኒ: ከኦል:
ደኒ: አብኩ: ደወሎሙ: አ
መ: ተአምሮ: ፍሮቶሙ: ጥ
ኒ: ርደቱ: ለ **ከርከቶክ:**
ውበተ: ከኦል: ተአምሮ:
አንከከ: ከሙ: አምረሆ: ተ
ወለደክ: ዘይቤ: ዝኒ: በአ
ንተ: ዘይቤ: አግኪ: አን: በወ
ንጌል: በአንተ: ዝንቱ: ተወጥ
ደኩ: ወበአንተ: ወደአኩ:
ከሙ: አኩን: ለጣዕተ: በአደ
ቶ: በዙን: ፍልቆ: ጣዕተ
ቲክ: ዘይቤ: ዝኒ: በአንተ

ለዩሆ: ለእግዚአብሔር:
አዎኃበ: ዘአልቦ: ቆኝት: እ
ሰክ: ኃበ: አልቦ: ተፍፀሜት:
ወሰደላክ: ኃበ: መዝገበ: በ
ረዳ: ወረኪክ: ምስገሙ: አክ
ሐትያ: መዝገበ: በረዳ: ቅ
ደከት: ቤተ: ክርስቲያን: ም
ስገሙ: አክሐትያ: ምስገሙ
ሰ: አዩሆድ: በረዳ: ተለ: እ
ሰክ: አብሔር: ወአክሐትያ:
ምስገሙ: አዩሆድ: ወይት
ወቀብት: ለክ: ለጊዜ: ፀርክ:
ለፅለተ: ፀብእ: ወቀትል:
ዝክ: ፅለተ: ፀብእ: ወቀትል
ክ: ፅለተ: ከጊዜ: እምአይቴ:
ይመድእ: ሐመዳ: ወይትመ
የጥ: አዝያብ: ዘተሐተ: ሰጣ
የ: ዝክ: ተከብእቱ: ለ **ክር**
ስብስ: ፀሐተኒ: እምቤተ: እ
ዘራኤል: ወላደረተኒ: ብሔ
ረ: አክዘብ: መኑ: ያክንዶ: ለ
ተያለ: ዝርዎ: በውስተ: ፍ
የተ: ሰጣዩ: ክመ: ዩዝም:
ብሔረ: ኃበ: አልቦ: ሰብአ:

በደው: ኃበ: አዩሆ: እግ
ለ: እመሐያው: ክመ: ዩደግ
ብ: ኃበ: አልቦ: ፅፀ: ወአልቦ:
ዘዩሆ: ክመ: ዩብ: ጌል:
ሳይረ: ወከተ: ገዳም: ሕገ:
አቡሆ: ለዝርዎ: ዝርዎ: መ
ኒል: ከ: ትዳብ: ወገዳም: **ሳ**
ርዎ: ዘአልቦ: ኃብ: አተ: ወበ
ድው: ቅድከት: ቤተ: ክርስ
ቲያ: ወሳይረ: አክዘብ:
መኑ: አቡሆ: ለዝርዎ: ዝር
ዎ: ወልደ: አቡሆ: አብ:
መኑ: ዩወልደ: ለኅንበባተ:
ነጠብጠብ: ዝክ: ተአዘዛት:
ወተንባተ: ዘነቢያት: እምአ
ርዎ: መኑ: ዩወልደ: በረዳ:
ዝክ: ተአዘዛት: ወንጌል: ወወ
ኑ: ዩወልደ: ለኅመዳ: በሰጣዩ:
ዘይቤ: ተአዘዛት: ሕገ: ሰጣዩ:
ዘይቤ: ሰር: ዩአተ: ወይወርድ:
ክመ: ጣዩ: ዘይውላዝ: ወወ
ኑ: አክዘብ: ገዳም: ለኅ
ዎአን: ዝክ: ጣኅበረ: አዩሆ
ድ: ወተአዎርህ: ወሠጊተ:

ወ አቀ ም አኑ: መሐዘ: :
ጣይ: ዘ ኒ: ዘ አቀ መ: ክር
በቆክ: ወንይ ዝተ: መርፍ
ክት: ወተር ት: ክረ ምተ:
በበ: ዓ ጣት: ዝኒ: ጥምቀ
ተ: ክር ከተያን: ለለ: ዓመተ:
ወንሢ አ: ሠጋ: ወደ ም: ለለ:
ዕለት: ወተወጽእ: ደኅረ:
በደ ጣላ: ዝኒ: በረ ክት:
ዘኅደረ: በደ ጣላ: ክር ከተ
ያን: ተእምኑ: ጣዕዘ: ለከጣ
ይ: : ዘይቤ: ዘኢይት እመር:
ኃይለ: ወለኮ ቱ: ወእመአ
ኮ: ዘይከውን: በተሕት: ከ
ጣይ: ጥቡረ: ዝኒ: ምስጢ
ረ: ተከብእት: ተደውያት:
ለደመና: በቀልክ: ወያወጋ
አክ: ጣይ: ዝሆኑ: አንዘ: ደር
ዕድ: ወተራት: ዘዓህ: ወያ
ሐውር: ደመና ኒ: ሠጋ: ጣ
ርያ ም: ወጣይኒ: አሕዘብ:
ወደዓዕኒ: ወንጌል: ወይብ
ለክ: ምንት: ወእት: አሆ:
ዝዓል: ወመኑ: ወህደን: ለ

አንክት: ጥበበ: ክመ: ደእ
ንጣ: ዝኒ: አ ብሃተ: ክር ከ
ተያናት: : ዘዘ: ዘ
አህ: ተምህርት: ዝኒ: መ
ጸሕፍተ: ቤተ: ክር ከተያን:
ወመኑ: ጥልቅ: ለደመና: ለ
ጥበበ: ደመናትኒ: ሐዋር
ያት: ወጥበብ: ወልደ: አ
ብ: ወአጽኖ: ለከጣይ: ደበ:
ጣይ: ዝኒ: መለክት: ወተ
ከብእት: ወተክዕው: ክመ:
መሪተ: ምደር: ወአከተጣ
በቀዮ: ክመ: አብኒ: ከኮኑ: አ:
ዝኒ: ደጣሪ: መለኮት: ወተ
ከብእት: ወንዓውክት: አ
ናብበተ: መከዕ: አሉኒ: ከ
ብአ: ከገል: ወተጸጣጣ: ት
ፍከ: አክክት: አሉኒ: አሕ
ዘብ: ወቦኡ: ወከት: ጣቦ
ቤህመ: ዝኒ: ቤተ: ክር ከ
ተያን: ወይኒብሩ: ወከተ:
አም: ወያከተን ደቡ: ወአም:
መከቀል: ወመኑ: ያከተ
ደሉ: ከከተ: ለአገል: ቲዓ

ጽፋ: ወተተፊ: ለዕሌህ:
አገገ: ጠዘጣ: ኃይሉ: ግ
ኒ: ጠሂል: ዘአቅንይኮ: ሠ
ጋ: ወነፍክ: ይቶቀንይ: ግ
ወተንጽግ: ኢሴህ: ተግ
ባረክ: ወየመጽአ: ለክ:
አክልክ: ግ ጠክመ: ይፀው
ርዎ: አልህዎት: ለንዋየ:
ግግረክ: ክግህ: ይፀው
ራህ: ሠጋ: ወነፍክ: ለንዋ
የ: ጽጽቶ: ሠጋግ: ዘይዘ
ለፍ: ወይንጠር: ዝኒ: ጤተ:
ክርክቲያን: ግ
ወአዎክመ: ፀንከት: ቶ
ፊቱ: ቶጠባፅ: ፀንሣ: ፍ
ቅረ: አዎላክ: ወተወጸወጽ:
ወጠተ: ዎጽር: አዘኒሃ:
አሉኒ: ሐዋርያት: ግ
ወተንጽን: ወጠተ: ወሬት:
ወተንጽግ: ኃጠ: ወለደት:
ወተክይደ: አራዊተ: ዎጽ
ርግግ: ነጥንህመ: ለክ
ግፅት: ዘንጋሥት: ዓለው
ያን: ወለክንቶ: ቶፀመ:

ወአልባ: ፍርሃተ: ግ
ክንቶከ: አንዘ: አልቦ: ዘአ
ባኩ: ግ አመ: ጠአንተ: ፍ
ቅረ: አዎላክመ: ግ ግግረክ:
ክግፅት: አልባ: ፍርሃተ:
ዘይሴ: አጋገፀ: ክግፅት: አ
ዎጽርሃተ: ጠቀይ: አጠ
መ: ኃጸጋ: ለተ: አግዘአ
ጠሔር: ጠጠጠ: ግ
ዘኒ: ዘተዐገሠ: አግዘአ
ጠሔር: አንዘ: ይመዘጠር: አ
ጠያተ: ክርክቲያናት: ወይ
ቶቀተሉ: ክግፅት: ወይክ
ፍል: ጠዎክር: ዎክርኒ: ክ
ርክግግ: ወክፍልኒ: ዐጠጠ
መ: ለክግፅት: ጠአመጠ
ነ: ግግረክ: ግ ግግረክ:
ቶነውላ: ወተልህቶ: ግ
ይሴ: ጠዘ: ዓለዎ: ወጠጽ
ጠረ: ጽዮን: ወጠመንግሥ
ተ: ክግፅት: ግ
ወተክቅ: ኢሴ: ፊረክ: ወ
ዘይደ: ዓርፊ: ፊረክ: ግ
ግግረክ: ወክሐቶኒ: ዘተጠጠ

ቀዮ: ቤተ ክርስቲያን ክግ
ነ: ክንፈ: ሃይለ ልብ ገብ: ወ እን
ተኑ: ወሀብክ: ኃይለ: ለፊረ
ክ: ዘይቤ: ሐዋርያት: እ
ውን ተ: ወ አልበክኮ: ግ
ርግ: ኢበ: ክሳኡ: ግርግክ:
ወ ኃይለ: በ: ቀዮ: በ: ወ አክተረ ስ
ይክ: በንዋይ: ሐቅል: ኃዋ
የ: ሐቅልክ: ወንጌል: ወግ
ርግ: እንግዳግህ: በዘይ
ረው ዘ: ዘኒ: ወ በተል:
ወ ያዳዎት: ወ ደረ: በ ግር
ግህ: =
ዘኒ: ተአዎ ራተሆሙ: ለ
ሐዋርያት: ወ ይወጽእ: ?
ክዎ: በ ኃይል: ኃይልክ:
ወንጌል: =
ወ ይክ ሐቅ: ለ ኃይል: ለዘ:
ይተቁ በ ሎ: ሳይክ: ከኑ
ኑ ሆሙ: ለ ኃይል: ወ ለ
ክንንት: =
ወ ኢይተ መያዋ: እዎ ኃዳ
ን: ወ አግን: ክግህ: እዎ
ርሀ: ከኑ ኑ: ኢሐ ደገ: ተበ

ፋሆሙ: ወ በ ግ ራ ሌ ሆ: ይዘ
ን ራ: ቀክተ: ወ መግባ ሕት:
አግን: ክግህ: በ ራ ሌ: ሐዋ
ርያት: =
ክንፈ: ከኑ ኑ ሆሙ: ለ ኃይል
ት: ወ በ መግባት: ያግክን: ወ
ደረ: =
ዘኒ: ገብረ: ተአዎ ራት: በ
ለ ራ ሌ: አሕዛብ: በ እደ
ዊሆሙ: ለ ሐዋርያት: ወ ኢ
ይተአዎን: እክክ: ይተነፋ
ሐ: ቀርን: =
ወ እዎ ክመ: ተነፋን: ቀር
ን: ይበ ሎ: እን ቋ ራ: እን
ቋ ራ: ዘኒ: ያህ ሐ ሆሙ:
ለ ደ ደ ቀን: ክመ: ይንህ
ኩ: ራህ ቶ ሙ: በ ኃይል:
እግዚአብሔር: ወ እዎ
ርትቅ: ይደንዎ: ቀትል:
አእዎ ሮ ቶ ሙ: ለ ሐዋ
ርያት: ዘይክውን: ሀሎ:
በ ደ ኃይል: በ ራ ሌ ተ: ከኑ ኑ:
አኩኑ: በ ግ በ ሐ: ይቀው
ዎ: ሆ ግ ይ:

ሆ ባይከ: ኢየሱስ ስም: ዘይ
ቀጭየን: ነዋን: ያክንያት:
ሠፊሐ: ክንፊሆ: ኢየሱስ
ሐወበ: ዝኒ: ኢየሱስ ስም
በ: ዘኢየሱስ ወር: ርቱዕ
ወተመይጠ: መንገድ:
ደቡብ: ዘይቤ: ዝኒ: መ
ንግሥቱ: ለኢየሱስ ስም
ከ: በለዕለ: ጎግ: ወግ
ጎግ: ጎግ: ይኒብሩ: አ
ጽናዕ: ደቡብ: ...
በተሕዘዝከኒ: ይተሌ
ዒል: ንበር: ዝኒ: ወን
ጌል: =
ወዓወብተኒ: ጎግ ለ
ሆ: ንቲፎ: ይበይተ: ወ
ከተ: በዓተተ: ከኮኮሐ:
ይበይተ: ጎግ: ወመ
ሀራን: በዓተተ: ከኮኮ
ሐኒ: ቀዳሳት: አብያ
ተ: ክርክቲፍተ: ህዩ:
አንቢሮ: ያንሥሥ: ለ
ው: ዘያበለዎ: ዝ
ኒ: ጎግ ጎግ: ሐዲበ

ወብሉዩ: መደሐፍተ: ሐ
ግ: ዘይመህሮው: ...
ወእመርጉቅ: ያከተንይ
ጽ: አዕይንቲሆ: ዝኒ: ትን
ቢት: አእመሮተው: በመ
ደሐፍተ: ዘይከውን: ህሉ:
ወእጎሊሆ: ይረወጡ: ን
ቢ: ደው: =
አሉኒ: ክርክቲያን: ወ
ደውኒ: ዘይቤ: ደው: መለ
ከት: ንበ: በ: በጽን: ከቤ
ሆ: ይበጽሐ: ...
በጽን ሐ: ሥጋሆ: ወደው:
ለክርክቲ: በከውይ
ቤ: ዳንኤል: =
ወተሠጥዎ: ለብአከ: ዘ
ይለብበ: በጽን: ወከዕበ,
ይቤ: አግዘአኒ: በወንጌል:
ንበ: ህለው: ጎግ ለ: ህዩ: ይተ
ጎብአ: አንበት: =
ጎይለሐ: ...
ወአንክርተኒ: ሐ
በአ: ደብረ: ጽያን:
= = =

ግጥም ስርዓተ ክብር፡ ከመ፡ ዘእ
ግጥም ስርዓተ ክብር፡ ዝኒ፡ ወል
ደ፡ ወ፡ እቶ፡ ቃል ክኮ፡ ከ
መ፡ ን፡ ጉድ፡ ገደ፡ ዝኒ፡ ወን
ጌል፡ ልብክ፡ እከኮ፡ ገ
ደብ፡ እቶ አርዮም፡ ገደል
ከ፡ ትከብእት፡ ወአርዮ
ምኒ፡ ግርዮም፡ ወተረከ
ደ፡ በከብር፡ ወበከብር
ት፡ ዝኒ፡ ወለክት፡ ወትከ
ብእት፡ ወልኮ፡ ወለእከ
ተ፡ ወወት፡ ወአከበር፡ ለ
ደለኪ፡ እሎኒ፡ ከዋርዮ
ት፡ ወአዋቶአው፡ ለዕቡ
ዮን፡ ወበጊዜሃ፡ ደላዮም
ለረብዳን፡ ዝኒ፡ በእንተ፡
ሰደ፡ ግን፡ ወዋት፡ ወአብ
ለዮም፡ ልብር፡ ወከተ፡
ዋርዮ፡ በአዋአ፡ ወዋል
አው፡ ገደው፡ ከከር፡ ወ
ገብእው፡ ገብር፡ ወከተ
ዋርዮ፡ በአዋአ፡ አዋአ
ኮ፡ ገደው፡ ልወት፡ እከ

መ፡ ከአተተ፡ ከደ፡ ግን፡ በ
ጠለ፡ በወከተሎ፡ ወዋት፡
ተሰቦረ፡ በዋት፡ ወአደሁ
ደ፡ ተከላላ፡ በትንሣኤሁ፡
አአዋንኮ፡ እንኮ፡ ከመ፡ ትከ
ል፡ የግንካ፡ አደላዮ፡ ዝኒ፡
ወልደ፡ ወእቶ፡ ግሁ፡ እራ
ዊት፡ ገብኮ፡ ዘደቡ፡ ዝኒ፡ ደ
ዮብሎኮ፡ እንከኮ፡ ህጋረ፡
ደትረዐደ፡ ዘደቡ፡ እሎኒ
ወለእከት፡ እሎ፡ ወረደ፡
ወለብኮ፡ ሰግ፡ ለብእ፡ ግ
ሁ፡ ገደሎ፡ ወከተ፡ ገደሁ፡
ዝኒ፡ ደዮብሎኮ፡ ገደሎ፡
ዘደቡ፡ ዋት፡ ወዋንአት፡
ወገደሁ፡ ቃል፡ እከመ፡
ዋርዮ፡ ተተሎ፡ ለእኮሁ፡ በ
ዋንአት፡ ወደገደው፡ ወከተ
ገንብርተ፡ ከርሁ፡ ደገደው
ኒ፡ ዝመት፡ ዘላገደው፡ ወከተ፡
ደለዮ፡ በወዋዕለ፡ አደላ፡
እከኮ፡ ከሎ፡ ከብእ፡ ከደገ፡
ዋርዮ፡ እዋከብኮ፡ እከከ

እንከሱ፡፡ወአቀመ፡ዘባኖ፡ከ
መ፡ዕፀ፡ቁጸሮ፡ዘኒ፡አዎል
ክ፡ጠየቁ፡፡በመዋዕሊሁ፡ለ
ኪሮሎ፡፡ወሥረዊሁ፡፡ጸፈ
ሮ፡እሉ፡ከጸዎ፡ወገዎራ፡፡እዕ
ፀ፡፡ገሥ፡ዘብርቱ፡፡ዘኒ፡ፈ
ርዎ፡፡ወአቱ፡፡እስመ፡ይቤ፡
ለእግዚአብሔር፡፡ኢያአ
ዎሮ፡፡ወለእስራኤል፡፡ኢይ
ፊንዎ፡፡አዕፅዎቱ፡፡ዘባኖ፡፡
ዘሐዲ፡፡ከብክ፡፡እሉ፡፡ነገ
ሥተ፡አሕዛብ፡፡ሀላዊያን፡፡
ዘከ፡፡ነዎመ፡፡ለከግዕዝ፡፡
፡፡ዲን፡፡ጸንዐ፡፡ከኒ፡፡ሀላ፡፡
ከብክ፡፡አግልከቲህመ፡፡
ዘውአቱ፡፡ቀዳሚ፡፡ተግባሩ
ለእግዚአብሔር፡፡እስመ፡፡
ቀዳሙ፡፡በጥናኤል፡፡እዎ
ኑ፡፡መላእክት፡፡ቀዳሚ፡፡
ወተገባሮ፡፡ከሐቅዎ፡፡መላ
እክት፡፡ዘይቤ፡፡ዘእንተ፡፡ዘተ
ጸብእዎ፡፡መላእክት፡፡ወሐ
ራ፡፡ወከቶ፡፡ደብር፡፡ነዎ፡፡ዘ

ይቤ፡፡አርያዎ፡፡ይእት፡፡ከዕብ፡፡
ደብረ፡፡ጸዎ፡፡ይእት፡፡በግ
ንተ፡፡ተጸብአቱ፡፡ዎከሉመ
ለእክት፡፡በከግደ፡፡ተቤዲ
ቦራ፡፡በከግደ፡፡ተጸብአ፡፡ከ
ዎከብቱ፡፡ወጥሐንበ፡፡ይ
ቤ፡፡ወጸብእዎ፡፡በከግደ፡፡
ዊከኤል፡፡ወሠራዊቱ፡፡ወ
ተጸብአው፡፡ወአቱ፡፡አር
ዊ፡፡ወገብረ፡፡ቤተ፡፡ለእንከ
ከሁ፡፡ወከተ፡፡ቀር፡፡እንከከ
ሁከ፡፡ለእከረሁ፡፡ለዲያብ
ሉከ፡፡ወቀር፡፡ንጠአቱ፡፡
በከመ፡፡ተቤ፡፡አሪት፡፡ሮቤል፡፡
በከርዮ፡፡አግዘል፡፡ከከደ፡፡ቀ
ሪራተ፡፡ገብረ፡፡ከመ፡፡ዊደ፡፡አ
እዎርኩ፡፡እስመ፡፡ቀር፡፡ከመ
ይዎ፡፡መጸሐቶት፡፡ለሐጢ
አት፡፡ወይከከብ፡፡ወከተ፡፡ከ
ሉ፡፡ዕፅ፡፡ዘኒ፡፡አዎልክ፡፡ጠየ
ቱ፡፡ወይከከብ፡፡ወከተ፡፡ከ
ቱ፡፡ወከግዘ፡፡ወብርዕ፡፡ወ
ቀረከከት፡፡በግደ፡፡ዘ



መታ። ወብርህ። ሕፃን ለ
ፊት። ወይዘራ ለፊት። ለመ፡ጸዕ
ሮ፡ ለመ፡ጸዕ ሮከ፡ ጽዮግ
ልጽ ምኞት፡ ወ፡ ለፊት፡ ወ
ግላጽ ጸሮ፡ ለ ስዩ ጣን። ወ
ይታዩ ክል፡ በሌላ ብትረ፡ ል
ብኒ፡ ወ፡ ለፊት፡ ለፊት፡ ጸ
ጸ ስት፡ ወ በእንተ፡ ተ ስግ
የቱ፡ በትረ፡ ልብን ት፡ በ
እንተ፡ ከህንቱ። ወ እመ ኒ
መጽኦ፡ ግዮ፡ በዙሐ፡ ሕያን
ከር፡ ግዮ፡ በዙሐ፡ ተለግ
ራቲ ሆሙ፡ ለ ስግ ስት።
ወ የሐን ከኒ፡ ዩቤ፡ ወ ለፊት
ቱ፡ ት ስግ ሆ ስት፡ ለፊት
ዩ ስኒ፡ ወ ሕጻን ስት፡ ለ ስ
ይ ጣን። ወ ዩ ት ለመ ኒ፡ ከመ፡
ይ ት ለመ ጠ ም፡ ለ ምር ጽ ምኞት፡
በ ሕጻን ሆ፡ ወ ሕጻን ስት፡ ለ ስ
ለ ከር ከቲ ምኞት፡ ወ ስት፡ ስ
ሐ ት ት፡ ዩ ግ ጠ ሙ። ወ በ
አ ምሆ ስት፡ ለ ስግ ስት፡ ለ
ግ ስት፡ ወ ዩ ት ስት፡ ለ ስ

በዐይኑ፡ ወ ስግ ስት፡ ለ ስ
አ ግ ስት፡ ወ ስግ ስት፡ ለ ስ
መ፡ በዐር ቅ፡ ወ በብርህ፡ ወ
በ ስንቱ። ወ ዩ ት ለመ ምኞት፡ ወ
የዐ ቅ ስት፡ ለ ስግ ስት፡ ለ ስ
መ ክንን ት። ወ ታመ ጽኦ፡ ለ ስ
ይ ስ፡ በመ ሆ ስት፡ ወ ስግ ስት
ት ስ፡ ት ስግ ስት፡ ወ ከዩ ስኒ፡
ስዩ ጣን። ወ ት ለመ ጽ፡ ወ ስ
ወ ስት፡ ለ ስግ ስት፡ ወ ስግ ስት
ሳ ት ስግ ስት፡ ለ ስግ ስት፡ ወ ስ
ር፡ ለ ስግ ስት፡ ወ ስግ ስት፡ ለ ስ
በ ት፡ ለ ስግ ስት፡ ወ ስግ ስት፡ ለ ስ
ለ ስግ ስት፡ ለ ስግ ስት፡ ለ ስ
ይ ስግ ስት፡ ወ ት ለመ ጽ፡ ለ ስ
ስ ት፡ ለ ስግ ስት፡ ወ ስግ ስት፡ ለ ስ
ሰ ስ፡ በ ስግ ስት፡ ለ ስግ ስት፡ ለ ስ
መ ከ ት ለ ስ፡ ለ ስግ ስት፡ ለ ስ
ሰ ስግ ስት፡ ለ ስግ ስት፡ ለ ስ
ሰ ስግ ስት፡ ለ ስግ ስት፡ ለ ስ
ሰ ስግ ስት፡ ለ ስግ ስት፡ ለ ስ
ሰ ስግ ስት፡ ለ ስግ ስት፡ ለ ስ
ሰ ስግ ስት፡ ለ ስግ ስት፡ ለ ስ

ህዎ፡ አግንንት፡ ወይቢልዎ፡
አተሳታፊዎ፡ አንበላ፡ ይብ
ደሐ፡ ጊዜህ፡ ወይትከየድ፡
ዎከሌክ፡ ኪዳኑ፡ ዝኒ፡ በእን
ት፡ ዝአልቦ፡ ኃጢአት፡ ለወ
ልደ፡ ወትኅሥእ፡ ይኩንከ፡
ገብርክ፡ ለዳለዎ፡ ዝኒ፡ በ
እንተ፡ ዝሞአ፡ ከርከቶከ፡
በሥጋዎህ፡ ወትትዋየ፡
ከመ፡ ያቶ፡ ወትአበሮ፡ ከዎ፡
ያል፡ ደቂቅ፡ ዝኒ፡ በእንተ፡ ዝ
ሞአዎ፡ በግዕዝ፡ ወአሐዝ
ብ፡ ይከውኑ፡ ለቶ፡ አሉኒ፡ ግ
ሐበረ፡ አይሁድ፡ ወይት፡ ያ
ከፍዎ፡ ሐዝብ፡ ፊንቆን፡ ዝ
ይቤ፡ ይትዌከፍዎ፡ ለበሐ
ተት፡ ኑሶታን፡ ወአመ፡ ከሉ፡
አዕዋቶ፡ ተገብኡ፡ አያመ
ደኡ፡ አግእኩ፡ ዝበኑ፡ አዕ
ዋቶ፡ መለእከት፡ ከግይ፡
ወግእኩ፡ ዝበኑ፡ ጊገዩ፡ አ
በመ፡ አልቦመ፡ ጊገዩ፡ ለወ
ላእከት፡ ወአመሠግራን፡

በአሐግር፡ ከገደብ፡ አሉኒ፡
ሐዋርያት፡ ወርእሱኒ፡ ኃ
ጢአት፡ ወትወዲ፡ እይከ፡
ሎቶ፡ ዝኒ፡ ወልደ፡ ተዘከ
ር፡ ዝፀብአከ፡ በሥጋህ፡ ሥ
ጋህ፡ ከ፡ ግሐበረ፡ አይሁድ፡
ወተደብአኒ፡ በእንተ፡ ዝሐ
ቀልዎ፡ ከመ፡ አትደግዎ፡
አንከ፡ ዝይቤ፡ ከመ፡ አት፡ ኃ
ጌል፡ ዳለዎ፡ ደግመ፡ ወአ
ርአከሂ፡ ወአያንከርከሂ፡
ኅገሮ፡ ወአፈራህከ፡ አበ
መ፡ ሲተ፡ አበተደለዎከ፡
ዝኒ፡ ዝአፈርሆ፡ ከርከቶ
ከ፡ ለሞት፡ ወቀል፡ ኃ
ል፡ ይሰህሉ፡ ለዘከግህ፡
ቀል፡ ኃያልኩ፡ ወልደ፡ ወ
አቶ፡ ለዘከግህ፡ ዝይቤ፡ ዝ
ኒ፡ አደዎ፡ መኑ፡ ይቀፍደ፡
ግልበቤ፡ ገፀ፡ ወመኑ፡ ይ
በውኡ፡ ወከተ፡ ግላበር
ተ፡ እንግደሀህ፡ ወመኑ፡
ያርኑ፡ መሀፀተ፡ ዝቅደመ፡

ገፁ፡፡ ዝኒ ክር ከቶ ከው
እቶ፡ ዘወረደ፡ ው ከተ፡ ሲ እ
ል፡ ወ ቀ ጥ ቀ ጠ፡ መ ና ሥ ግ
ቲ ሃ፡ ወ እ ደ፡ ለ ከ ኒ ኒ ህ፡ ግ
ር ግ፡ ከ ኒ ኒ ህ፡ ስ፡ መ ለ እ ከ
ተ፡ ሞ ቶ፡ ግ ር ግ፡ ዘ ይ ቤ፡ ዝ
ኒ፡ ከ ኒ ኒ ፡ ከ ስ ቤ፡ ኒ ገ ሩ፡ በ
እ ኒ ተ፡ አ ራ ሞ ቶ፡ አ ኒ በ ስ፡ ወ
ደ ብ፡ ወ ክ ል አ ኒ ሂ፡ እ ለ፡ ከ
ግ ሆ መ፡ እ ለ፡ ያ ደ ኒ ግ ደ ሞ፡
ለ ስ ብ እ፡ ወ እ ግ ሆ ቶ ኒ፡ እ
ራ ሞ ቶ፡ ዘ ብ ር ቶ፡ እ ለ ኒ፡ ለ
እ ከ ኒ ህ፡ መ ና ፍ ከ ቶ፡ ወ እ ሞ
ሥ ግ ወ ያ ኒ ኒ፡ አ ራ ሞ ቶ፡ ሞ ደ
ር፡ እ ለ፡ ቦ መ፡ ሕ ሞ ዘ፡ ወ ያ ኒ
ከ ኒ፡ ስ ብ እ፡ ወ በ እ ኒ ተ ስ፡
ዘ ተ ስ ሞ ያ፡ እ ግ ሆ ቶ፡ አ ራ
ሞ ቶ፡ ብ ር ቶ፡ ዘ ስ ቀ ለ፡ መ ከ፡
በ ገ ደ ሞ፡ አ ር ጭ፡ ዘ ብ ር ቶ፡
አ ሞ ለ ከ ሞ፡ ደ ጭ ጭ፡ እ ስ ራ
ኢ ለ፡ ወ ስ መ ይ ሞ፡ ኒ ከ ቱ ለ፡
ቶ ደ ራ ቶ ኒ፡ ከ መ፡ እ ብ ኒ፡ ከ
ከ ሕ፡ ዝ ኒ፡ ሞ ክ ራ፡ ደ ያ ብ ለ
ከ፡ ወ ስ ሞ ከ ለ፡ ክ ል ከ፡ ተ ጠ

በ ቀ፡ አ ሐ ዲ፡ ሞ ከ ለ፡ ክ ል ከ፡
ዘ ይ ቤ፡ ሞ ክ ራ፡ ደ ያ ብ ለ ከ፡
ወ ከ ለ መ፡ ዐ ለ ሞ ያ ኒ፡ ወ መ
ኒ ል ስ ሂ፡ እ ይ ቤ ር ር፡ ዝ ኒ፡ በ
እ ኒ ተ፡ ዘ እ ል ለ፡ ደ ኒ ግ ደ፡ በ
ዘ፡ ከ ኒ፡ ከ ሞ ሞ፡ ወ ያ ከ ተ ለ ከ
ሶ፡ በ እ ስ፡ ሞ ከ ለ፡ እ ተ ህ፡ ዝ
ኒ፡ በ እ ኒ ተ፡ ዘ መ ኒ፡ ከ ሕ ደ ቶ፡
ከ ኒ፡ ደ ል ከ፡ እ ብ፡ ለ ወ ል ደ፡
ወ ወ ል ደ፡ ለ እ ለ ህ፡ ወ ዘ መ
ደ፡ ለ ዘ መ ደ፡ ወ ጎ ር፡ ለ ጎ ሩ፡
ወ በ እ ስ፡ ቆ ራ ቦ፡ ይ ደ ል ከ፡
በ በ ይ ኒ ዝ፡ በ ስ ጠ ስ፡ ይ ወ
ደ እ፡ ብ ር ሃ ኒ፡ ስ ጠ ስ፡ ስ፡ መ
ክ ራ ሆ መ፡ ለ ስ ግ ስ ቶ፡ ወ
ብ ር ሃ ኒ ኒ፡ ስ ህ ሂ ቶ መ፡ ወ እ
ሶ ይ ኒ ቲ ህ ኒ፡ ከ መ፡ ኮ ከ በ፡ ደ
በ ሕ፡ እ ሶ ይ ኒ ቲ ህ ስ፡ ከ ህ ና
ቶ፡ ግ ያ ቶ፡ ይ ቶ ግ ስ ለ፡ ከ መ፡
ኒ በ ያ ቶ፡ እ ሞ እ ፍ ህ፡ ይ ወ
ደ እ፡ መ ጎ ቶ ወ፡ ዘ ይ ኒ ደ ደ፡
ዝ ኒ፡ ቀ ለ፡ እ ሞ ዲ፡ በ እ ለ ኒ
ገ ሥ ቶ፡ ዐ ለ ሞ ያ ኒ፡ ወ ይ ይ
ራ፡ እ ቶ ሐ መ፡ እ ከ ቶ፡ ዝ ኒ

መዓቶ፡ ነገሥቶ፡ እም አፋሁ፡
ይወጽእ፡ ከመ፡ እቶ፡ እስቶ፡
ዝኔሕግግት፡ ዘዘዚአሁ፡
ነቶ ኩሂ፡ ቶሕም፡ ይእቲ፡ ዝ
ይግቶ፡ እስመ፡ በእንቲአሁ፡
ተሠርዐ፡ ግቶ፡ ውስተ፡ የለም፡
ነበልባል፡ ይወጽእ፡ እምአ
ሉሁ፡ ዝኔሕሰዊ፡ መሲሕ፡
ውስተ፡ ከሰዳ፡ ጎደረ፡ ጎይ
ል፡ ዝኔሕሰዊ፡ ነቢይ፡ መ
ለ፡ ቶደግሁ፡ ግቶ፡ ዝኔ፡ ኩ
ነኔሁ፡ ሥጋሁ፡ ወነቶ ኩ፡
ግደቶ፡ ዝኔ፡ በእንቲ፡ ለበታ
ቶ፡ ሥጋ፡ ከመ፡ ይቶዐወቶ፡
ሕግግ፡ እመኔ፡ ሦጠ፡ ላዕሊ
ሁ፡ እይቶሐወኩ፡ ዝኔ፡ በእ
ንቶ፡ ዘእልቦ፡ ላዕሊሁ፡ ረዕ
ደ፡ ገሀነም፡ ልቡሂ፡ ጽኑዕ፡
ከመ፡ እብኑ፡ ጸላዕ፡ እብኑ፡ ጸ
ላዕኔ፡ ጣዖት፡ ውእቶሂ፡ እ
ንዘ፡ ቦ፡ ልቦ፡ ከኔ፡ ከመ፡ እብ
ን፡ ወይቶወም፡ ከመ፡ ወሪ
ዘ፡ ነኩኩ፡ ዝኔ፡ በእንቲ፡ ዘእ
የደከም፡ ለእኩሕቶ፡ ወት

ረ፡ ይነብር፡ ወሪዘ፡ ንጢእ
ቶ፡ እንዘ፡ ይወከኩ፡ ንጢእ
ቶ፡ በደቦ፡ ንጢእቶ፡ እምአ
መ፡ ወደቶ፡ እስኩ፡ ዕለቲ፡ ኩ
ነኔ፡ ወእመሂ፡ ተመደጠ፡ ይ
ግምዖ፡ ኩለ፡ እራዊት፡ ዝ
ኔዘእመ፡ ቶሕቶ፡ እመግ
ቶሕቶ፡ እመ፡ ያስተጋብእ
ጭ፡ ለጎግ፡ ወለግጎግ፡ ከመ፡
ያስተቀተሎ፡ እመኔ፡
ጠበቆ፡ ኩያንወ፡ እልቦ፡ ዘ
ይሪብዮ፡ ዝኔ፡ መሥዋዕት፡
እሪቶ፡ ረምሕ፡ ወልብኩ፡ ን
ዲን፡ ከመ፡ ሣዕር፡ በቶደግ
ሁ፡ ረምሕኔ፡ እሪቶ፡ ወልብ
ኩ፡ ንዲንኔ፡ እስራኤል፡ ከ
መ፡ ሣዕር፡ በቶደግሁ፡ ከ
መ፡ እሕዛብ፡ እለ፡ እልቦ፡
ሕጉ፡ ብሂል፡ ወብርቶ፡ ከ
መ፡ ዕፁ፡ ብህሩኩ፡ ብርቶ፡
ነገሥተ፡ እስራኤል፡ ወዕ
ቶ፡ ብህሩኩ፡ ነገሥተ፡
ሕዝብ፡ ወኣይስቶ፡ ርቶ
ተ፡ ብቶ፡ ቶከተ፡ ብርቶ፡

መሥዋዕተ፡ ነገሥተ-ሙሉ
ደቂቅ፡ እንሰራ ኤል፡ እብንሂ፡
ክመ፡ ጎሠር፡ እብንሂ፡ ነብያተ
ሆሙ፡ ለደቂቅ፡ እንሰራ ኤል፡
ክመ፡ ጎሠር፡ ብሂል፡ ክመ፡ አ
ሕዝብ፡ ብርዕ፡ ይመክሱ፡ መ
ፍጽሕት፡ መፍጽሕት ኒመር
ገም፡ ወይከሕቅ፡ ሳቦሉ፡ እብ
ኑቦብይት፡ እብንሂ፡ ቦብይት፡ አ
ቦው፡ ምስክሮህ፡ ኃውልት፡
ቦብይት፡ እሱ፡ ረቦይት፡ ዙ
ሱ፡ ወርቅ፡ በጎቤህ፡ ክመ፡ ጽ
ቡር፡ ዘአልቦ፡ ግልቁ፡ ወርቅ
ኒመሳእክት፡ እንዘ፡ ቀደሙ፡
መሳእክት፡ ክቡራኒ፡ ኮኑ፡ አ
ባንት፡ ወያንክአከአ፡ ለከአ
ሱ፡ ክመ፡ ጽህርት፡ ዝኒ፡ ዘያ
ዙተናእኩ፡ ለግብር፡ ኃጢአ
ት፡ ባሕርይባደው፡ ይመክ
ዙዘኒ፡ ዘያንተናእኩ፡ ለኩ
ነይ፡ በላቡ፡ ኃግእን፡ ወቀረ
ኪአል፡ ክመ፡ ዳው፡ ቀረ፡ ከአ
ላኒ፡ ኃጢአት፡ ዘረከሱ፡ ለመ
ጎር፡ ክመ፡ ዳው፡ ጥዕም፡ ወ
ረ፡ ለከአል፡ ክመ፡
ብ፡ ጥዕም ሱ፡ እብመ፡ ጥ፡

ናዌህ፡ ዘይፀልእ፡ እግዚአ
ብሔር፡ ወበዘይት ካንኒ፡ ከ
ብእ፡ አልቦ፡ ዘክግህ፡ በደ
ቡ፡ ምድር፡ ወኢምንተኒ፡ አ
ግን፡ አልቦ፡ ክግህ፡ ኢአራዊ
ት፡ ወኢመሳእክት፡ ሞት፡ ተ
ፈጢር፡ ተሣለቁ፡ ለፅሁህ፡
መሳእክትህ፡ ዝኒ፡ በእንተ፡ ዘ
ተዳብእም፡ ወይሬኤ፡ ዙሮ
ነዋሒ፡ ዝኒ፡ በእንተ፡ ዘይፈቅ
ድ፡ ክዊሂ፡ አምላክ፡ ወእቱ፡ ን
ጎሣሙ፡ ለኩሉ፡ ዘውከት፡ ከ
ግይ፡ ዝብሂል፡ በእንተ፡ ዘወ
ረዱ፡ መሳእክት፡ ምስሁ፡
ወእምድሳረ፡ ተናገር፡ እግዚ
አብሔር፡ ለኢዮብ፡ ዘንተ፡ ነገ
ረ፡ ይቤሱ፡ እግዚአብሔር፡ ለ
ኤል፡ ጎሣሙ፡ ተግናዊ፡ አበከከ፡
አንተ፡ ወይሬከርከት ከእከ
መ፡ ኢተናገር ክመ፡ ጽድቅ፡
ቅድሚያ፡ ክመ፡ ቀለሚያ፡ ኢዮ
ብ፡ ወኢአሕተ፡ እግዚአብ
ሔር፡ እግዚአብሔር፡ አብ፡
ወኢዮብ፡ ወልደ፡ ወኤል፡ ጎ
ዝ፡ ተግናዊ፡ መንግሥት፡ ወ

ፈቃድ፡ ለ አቡ ዮሐንስ ሰጣዮ
ጥ፡ ወ፡ እቶ፡ እም ዮረ፡ ወ፡ እጥ
ገ፡ ወ፡ እጥ ት ዮረ፡ ወ፡ መጽ
ጥ፡ ጎቤህ፡ ዙ ለ መ፡ እሉ፡ ዮ
አ መርዎ፡ ቀዳ መ፡ ወ፡ በ ል
ጥ፡ ወ ሰ ት ዮ፡ ም ስሉሀ፡ ወ
አ ከተፈሥሐ ም፡ ዘ ገ፡ ዘ ኮ
ጥ፡ በ ል ለ ት፡ ዕርገ ቶ፡ በ ክ መ፡
ዮ ሴ፡ ወ ጎ ጊ ል፡ ወ ወሀ ግ ም፡
ሀ ማ፡ መ ከ ፈ ል ቶ፡ ጥ ቡ ስ፡
ጥ ስ ከ ት፡ ወ ጸ ቀ ወ ሀ፡ ወ በ
ለ ሀ፡ በ ቀ ጽ ሚ ሀ መ፡ ወ ወ
ሀ በ ም ለ ለ፡ ዕ ጽ ም ጽ፡ ዘ ዮ ሴ፡
ጥ ጽ ስ፡ ወ በ ሉ ዮ፡ ወ ወር ቀ፡
ጥ ስ ሩ ራ፡ ዘ ገ፡ ዘ ወሀ ስ መ፡
ጥ ል ጣ ነ፡ ለ ሐ ቀር ዮ ት፡ ለ
ጥ ስ፡ ወ ለ እ ከ ት፡ ወ ከ ብ እ
ጥ ም ጽ ል ቀ ት፡ ዘ ጽ ጽር ክ መ፡
ጥ ስ ዮ ሴ፡ ዘ ገ፡ ወ ጎ ጊ ል
ጥ ስ ረ ክ፡ እ ግ ስ እ ብ ሐ ራ፡ ጽ
ጥ ስ ጥ፡ እ ም ቀ ጽ ግ ት፡ ቀ ጽ
ጥ ጥ ጥ ጥ ጥ ጥ ጥ ጥ ጥ ጥ
ጥ ጥ ጥ ጥ ጥ ጥ ጥ ጥ ጥ
ጥ ጥ ጥ ጥ ጥ ጥ ጥ ጥ ጥ

አ ልሀ ም ቲህ፡ ገ ሃ፡ ወ አ እ ጽ ጊ ሀ፡ እ
እ ጥ ስ፡ ገ ሃ፡ ወ እ ጎ ስ ሰ ሀ ጊ፡ እ ስ ግ
ጥ፡ ሃ ሃ ወ ሃ ሃ ሃ፡ እ ሉ ጊ፡ ጥ ጽ ሩ ተ፡ ጎ ለ ለ፡
ወ ጽ ም ጽ፡ አ ልሀ ም ቲህ፡ ገ ሃ እ ሉ
ጊ፡ ነ በ ዮ ት፡ ወ ሐ ቀር ዮ ት፡ እ እ ጽ
ጊ ሀ ጊ፡ ገ ሃ እ እ ጥ ስ፡ እ ሉ ጊ፡ ክር
ከ ቲ ዮ ጊ፡ ወ ተ ወ ል ጽ፡ ለ ቶ፡ ጊ
ጽ ቂ ቀ፡ ዘ ዮ ሴ፡ እ ሉ ጊ፡ ከ ዮ ሚ
ጥ ሴ ት፡ ክር ከ ቲ ዮ ጊ፡ ወ ስ ለ ስ፡
አ ቀ ል ጽ፡ ዘ ዮ ሴ፡ አ ሚ ጊ፡ ወ ጥ
ም ቀ ት፡ ወ ጎ ስ ሐ፡ ከ ሚ፡ ለ ቀ
ጽ ሚ ት፡ ል ለ ት፡ ወ ለ ክ ል እ ት፡
ከ ት ዮ ስ፡ ወ ለ ስ ል ስ ት፡ አ መ
ለ ቲ ዮ ስ፡ ቂ ራ ስ፡ ል ለ ት፡ ዘ ዮ
ሴ፡ ሃ ዮ ሚ ጥ ት፡ ከ ት ዮ ስ፡ ዘ ዮ
ሴ፡ ጥ ም ቀ ት፡ አ መ ለ ት ዮ ስ፡ ቂ
ራ ስ፡ ጎ ስ ሐ፡ ወ አ ቲ ረ ክ ስ፡ ሠ
ሩ ዮ ጊ፡ በ ት ሐ ት፡ ስ ሚ ዮ፡ ዘ ክ
መ፡ አ ቀ ል ጽ፡ አ ዮ ስ፡ አ ዮ ስ ስ፡
ለ ለ ሀ፡ ወ ል ጽ፡ ወ አ ቀ ል ጽ ሀ
ጊ፡ በ ክ መ፡ ጎ ሴ፡ ቀ ጽ ግ ጊ፡ ወ ወሀ
ሴ፡ አ ሉ ሀ ጊ፡ ር ስ ት ጊ፡ ም ስ ለ፡
አ ጎ ዮ ሀ ጊ፡ አ ጎ ዮ ሀ ጊ፡ ስ ሐ
ዘ ሴ፡ ክ ራ ከ ቲ ዮ ጊ፡

ዘ ጥበብ፡ ሲራክ፡ ተርጓሚ
ውዳሲ ሆሙ፡ ለዕዳው፡ ከቡ
ን፡ ሄኖክ፡ አከመሮ፡ ለእግ
ዚ አብሔር፡ ወሐብኦ፡ ዝኒ፡
ክርክቶ፡ ዘአከመሮ፡ ለእ
ቡሆ፡ ዘእንበሉ፡ ንጢእት፡ ባ
ሕቲታ፡ ጥፋ፡ ተረክብ፡ ፍፁሙ፡
በጽጽቶ፡ ወእመ፡ መዋዕሉ፡ መ
ንሱት፡ ክኒው፡ እቶ፡ ሣህህል፡ ለ
ዓለም፡ ዝኒ፡ ክርክቶ፡ ወ
እቶ፡ ፍፁም፡ ክመ፡ አቡሆ፡ ወ
እቶ፡ ተረፈ፡ ለብሔር፡ ዘይቤ፡
ብሔርኩ፡ ቀድከት፡ ቤተክር
ስቲያን፡ በክመ፡ ይቤ፡ እከይ
ያኩ፡ ሰቡ፡ እኩ፡ እግዚአብሔ
ር፡ ፀባእት፡ ዘአተረፈ፡ ለኒዘር
እ፡ ክመ፡ በጽም፡ እምኮኒውክ
መ፡ ግሞራ፡ እመከልኒ፡ አብር
ሃም፡ ዐቢይ፡ ወእቶ፡ አቡሆሙ፡
ለአሕዛብ፡ እተረክብ፡ ዘከግ
ሆ፡ ከቡረ፡ ዘዐቀቡ፡ ሕግ፡ ለል
ዐል፡ ዝኒ ክርክቶ፡ ወእቶ፡
አመኒ፡ አመከሮ፡ ተረክብ፡ ም
እመኒ፡ ዝኒ፡ በእንተ፡ ሕግግተ

ሆ፡ ወእንበይኒ፡ ዝተ፡ በመ
ሉ፡ አቀመ፡ ለቶ፡ ኢዳኒ፡ ወ
መሐለሆ፡ ኒ፡ በክመ፡ ይቤ፡ ዳ
ዊት፡ መሐለ፡ እግዚአብሔ
ር፡ ወእይኒከሕ፡ እንተ፡ ክ
ህኑ፡ ለዓለም፡ በክመ፡ ከመ
ቶ፡ ለመልከጺዬቶ፡ ለይከ
ሐቅኒ፡ ክግህ፡ አቀመ፡ ለቶ፡
እንበይኒ፡ አብርሃም፡ አቡ
ሆ፡ በረክትኒ፡ ለእንሉ፡ እመ
ሕያው፡ ወሥርዐት፡ ይከሐ
ቅኒ፡ ክርክቶ፡ ወእቶ፡ ዘ
ተሠዐ፡ በአምከሉ፡ ይከሐ
ቅ፡ ወወሀቡ፡ ሥጋሆ፡ ወደመ፡
ለእንሉ፡ እመሕያው፡ ወአ
ቦረፈ፡ ለዕለ፡ ያዕቆብ፡ ዲቤ፡
ርእኩ፡ ወአስተርአየት፡ ለ
ቶ፡ በረክት፡ ወወሀቡ፡ ኢያሁ
ርክቶ፡ ወከፈለ፡ ፲ ወ ፱ አሕ
ዘበ፡ ያዕቆብኒ፡ ክርክቶ
ከ፡ ወእቶ፡ ዘተወፈዮ፡ መን
ግሥተ፡ ዓለም፡ መሐረየ፡ ፲
፱ ሕዋርያተ፡ ወሮይአርያ
እተ፡ መኪኒ፡ ዘቡራክ፡ ዝከ

ገ: ዝኒ: ወልደ: ወ-እቲ: አሮ
ገ: ዐቢ ይ: ወ-እቲ: ቅዱስ: ክ
ግሁ: ወ ወሀብ: ቅዱስ ጽ: ለ
ክዝብ: አሮ ኒክ: **ከር ከቶ**
ከ: ወ-እቲ: ወዘወሀብ: ቅዱ
ስ ጽ: ለግሁ: ወደመ: ወአብ
ደደ: በሠናይ: ሠርጥ: ወአል
በሱ: አልበስ: ክብር: ዝኒ: ት
ከብእቲ: ወአጽንዖ: በመዋ
ዕለ: ግደል: መዋዕለ: ግደል
ስ: ዕለተ: ጥምቀቲ: ወአመ:
ተከብሎ: በደብረ: ትቦር:
ወቆጵናቲሁ: ኒሪት: ለብ
ከ: ጸዴር: ወልብስ: ዐጽፍ:
መለክት: ወተከብእቲ: ወ
አንቲ: አውዱ: ጽጌያት: ዘይቤ:
ጢያት: ወፀናጽሉ: ወርቅብ
ተሐ: አንቲ: አውዱ: አሉኒ: ሐ
ዋርያት: ወኩሉመ: ስባኪያ
ዮወንጌል: ከግሁ: ነገሩ: እ
ከከ: ተፍጻሜቲ: ልናሐከ: ወ
ወይ: አልዐዘር: ስልክ: ክብሩ:
ዝኒ: ወ-እቲ: ስልክ: ክ
ብር: ዘይቤ: ወልደ: አብ: በመ

ለክቲ: ወወልደ: **ግርያመ:** በ
ትከብእቲ: ወልብሁ: **እግሊአ**
ብሔር: አያሱ: ወልደ: ነዌ: ዘ
አቀመ: ፀንዮ: አሐቲ: ዕለተ: ከ
ኒዮ: መዋዕለ: ከኒ: ዝኒ: **ከርከ**
ቶ ከ: ወ-እቲ: በክመ: ይቤሉ:
ሐዋርያት: ወስርክስ: አመ: ር
አሱ: ይስቀል: ከልእ: ዕለተ: ከ
ኒ: ከሌብ: ወልደ: ዮጭ: ተ
ቀሐዎመ: ለፀር: ዝኒ: ወልደ
ወ-እቲ: ስመ: ኤል: ፍቁር: ወ
እቲ: በግሁ: እግሊአብሔር:
ወይቀብእ: ነግሥተ: ዝኒ:
ወልደ: ወ-እቲ: ወነግሥተ: ኒ
ሐዋርያት: ወቀብእኒ: መን
ልብ: ቅዱስ: ጽዊት: ፍሉጥ:
አምደቁቁ: እስራኤል: ከመ:
ግሐክእ: አጣሉ: ከግሁ: እ
ናብስት: በቅድሚሁ: ወከ
መ: ግሐክእ: በግዕድ: ከግሁ:
ደብ: በቅድሚሁ: ዝኒ: **ከርከ**
ቶ ከ: ወ-እቲ: ዘአጽንገጽ መ:
ለስይጣን: ወለመልእክ:
ዋት: ወነግሥ: ስሉዋን:

ወልደ፡ በመዋህሉ፡ ስገላዎ።
ወእቦረ፡ ለ፡ እግዚአብሔር፡
እምነ፡ ክብሩ፡ አውዱ፡ ወእቀ
መ፡ ቤተ፡ በስመ፡ ዚአሁ። ዝኒ፡
ኢየሩሳሌም፡ ወቤተ፡ ቅዱስ
ጊዮርጊስ፡ ክርስቲያን፡ ወኒደ
ገ፡ እምድረሪሁ፡ ዘርኡ፡ ለሕ
ዝብ፡ እብደ፡ ዘአልቦ፡ ለበ።
ሮብዮም፡ ዘእቦለዎመ፡ ለ
ሕዝብ፡ በምክሩ፡ ወኢየሩ
ብዳም፡ ዘእስሐቶመ፡ ለእ
ከራኢል፡ ሮብዳም፡ ወል
ደ፡ ስሎምን፡ ግዴታ፡ ለቀ፡ ጳ
ጳስቲ፡ ዘበእንቲአሁ፡ ተን
ሥእ፡ ህልወት፡ እስመ፡ መሐ
ለ፡ በሥጋ፡ ወደም፡ እንዘ፡ ይብ
ል፡ መሐልኩ፡ በየግን፡ እዴ
ሁ፡ ለኢየሩሳሌም፡ ወኢየሩብ
ዳም፡ ወልደ፡ ናበ፡ ዝኒ፡
ልዮን፡ ለቀ፡ ጳጳስቲ፡ በመን
በረ፡ ኢየሩሳሌም፡ ወኢየሩሳሌም፡ ወእ
ቶኡ፡ ዘወደዮ፡ ኑ፡ ቀ፡ ወስ
ቲ፡ በቲ፡ ክርስቲያን፡ ተንሥ
ሐ፡ ኢልያስ፡ ነቢዮ፡ ከመ፡ ዘ

እስቲ፡ ዝኒ፡ ጊዮርጊስ፡ ዘእን
ሥእ፡ መታን፡ ወተባብሎመ
ለ፡ ጊዮርጊስ፡ ፀዋዮ፡ እስቲ፡
ኢልያስ፡ እምስግዮ፡ እ፡
ተስብሐኩ፡ ኢልያስ፡ በስብ
ሐቲ፡ ከ፡ ዝኒ፡ ዮሐንስ፡ መጥም
ቅ፡ ዘየመጽእ፡ ክኒ፡ በሲና፡
ወከራብ፡ ቆተሐ፡ እስመ፡ ነ
ቢዮ፡ እራት፡ ወነቢዮ፡ ወንጌል።
ወእቲ፡ ወንጌል፡ ነሐዮ፡ ለ
ዮወተ፡ በእንቲአኩ፡ ኢልያስ፡
ዘዐርገ፡ በነደ፡ እስቲ፡ ዝኒ፡ ክ
ርስቶስ፡ ወእቲ፡ ዘዐርገ፡ ስግ
የቲ፡ ወኢልሳኮ፡ ዘመልኡ፡
ለህሌሁ፡ መንፈስ፡ ቅዱስ፡ ዝ
ኒ፡ ሐዋርያት፡ ሕዝቅያስኒ፡
አጽንዖ፡ ሀገሮ፡ ወአበኡ፡ ግ
ዮ፡ ግእከለ፡ ዘአውቀረ፡ ኩድ
ሕ፡ በጎጣን፡ ዝኒ፡ ክርስቶስ።
ኢስያስ፡ ነቢዮ፡ ምእምን፡
ወእቲ፡ ዝኒ፡ ክርስቶስ፡
ዝከሩ፡ ለኢየሱስ፡ ሠናዮ፡ ዝ
ክር፡ ወጥብብ፡ ዝኒ፡ ክርስ
ቶስ፡ ወእቲ፡ ትርጉሙ፡ እ

h h: q x q v: q q t: w a h
h q y n: w a y h y n: q x
w: a n: a h w w: a n w:
a b n: a q h a n a h c: a
a z: i n y t: w a q c y t:
w a q b t: w a t h n: a
q h c w: a w: t q x h:
h c q y n: i n y: h z: h
c n q n w a t: h a q h
c h: a w: t q x h: n a d:
h h c y n: a z h: y n a: y
q n z h: a q h a n a h c: a
q a h: a n c h a: h t a u
a z: w a n z: w x z t: a
a h n n: h a u: w a z y a:
a z: q c z: w x z t z: a
q n t: q q t: i n z: a h
h q a a z: h c a y: z a y:
n n a t u: h z: **w a y:**
w a t: h n w z a h: q y
n: a a y w: i q h t: a a:
q t: n z m a t: w a y:
a z h: i v n y: a h z n n a:
w a t h: h w: a a q t: q

b t n: h a y: y q z: h z:
w a y: w a t: w a y h
b z: w a y: y h y q: a n:
i y: n t: n w q b a u w:
h y h b z: h q c h: y h
y q z: **h c h q n:** w a
t: w a h q y a: n h a h
h z: h a z y a: a z: a z q
t: w x q t: h z: h w a n:
h a n: h t a q z: w n t: q
y c: h h w: y q z: h z: **h c**
n q n: w a t: w a t w
a y: h n a: h h w: y h q:
h z: y a z n: h w: w h t:
h n z: a q h a: a a a: a
w a y w: a a z: h q c h:
w h w a n: w a y q z: a
q h a: a y w: h t a q z:
h z: **w a y:** w a t: h w y
z: w a y: h y z: y n y: h z:
h c n q n: w a t: w a h
t: i y y: n t: y a t h: t n
n a t: n w q b a u: a x z
w: x c a: h y a t: n t: h

መጽሐፍ ሕግ፡ ወ ከግሁ፡ **ከር**
ከቶ ከኒ፡ በኢየሩሳሌም፡ ተወ
ልደ፡ ወ በህዮ፡ ሞተ፡ ወ ተንሥ
አ፡ ወ ከመ፡ አብርሃም፡ እቡብ
ተሐን፡ ተከምየ፡ ወ ከመ፡ ሠር
ፀ፡ ለግኖ ከ፡ በመዕለ፡ ማእረር፡
ዘኒ፡ ይከላቶ፡ ወ ከግሁ፡ **ከር ከ**
ቶ ከኒ፡ = ለካልካታ፡ ተሦ
ዶ፡ ወ ከመ፡ ከኒ፡ ወ ከተ፡ እካ
ቶ፡ ደብ፡ ማዕጠንቶ፡ ዘኒ፡ ያዕ
ቶ፡ በ፡ እካቶ፡ ደ፡ መለኮቶ፡ ወከ
ኒ፡ ኒ፡ በመ፡ አምላክ፡ ወ ማዕ
ጠንቶ፡ ኒ፡ **ግር ሃም፡** ወ ከግሁ፡
ከር ከቶ ከኒ እምላክ በራኤ
ል፡ ተወልደ፡ ወ ከመ፡ ንዋዮ፡ ወ
ርቶ፡ ዝብሎ፡ ዘኒ፡ ይሁ፡ ደ፡ ንጉ
ሥ፡ ከግሁ፡ **ከር ከቶ ከኒ**፡ እ
ምቤተ፡ ይሁ፡ ደ፡ ተወልደ፡ ንጉሠ፡
ነገሥቶ፡ ተከይመ፡ ወ ከመ፡ ፅ
ፀ፡ ዘይቶ፡ እንተ፡ ሠረፀቶ፡ ቶ፡ ፊሬ
ቶ፡ ዘኒ፡ ማኪ፡ ዘርእሃ፡ በደብ
ራ፡ ሲኖ፡ ፅፀ፡ ጸሎክ፡ ወ ከግሁ፡
ከር ከቶ ከኒ እም ጸሎክ፡ ወን
ል፡ ተወልደ፡ ወ ከመ፡ ፅንቶ፡

ከቡር፡ ወ ከተ፡ ሠርጉ፡ ዘኒ፡
ኢየሱስ፡ ወ ከግሁ፡ **ከር ከቶ**
ከኒ፡ እም ደንግል፡ ተወልደ፡
ኢየሱስ፡ ተከምየ፡ ወ ከመ፡ ፅ
ፀ፡ ቱጸር ከከ፡ ንዋዮ፡ በተገተ፡
ደመኖ፡ ዘኒ፡ ደዊቶ፡ ወ ከግሁ፡
ከር ከቶ ከ፡ ኒ፡ ተወልደ፡ እም
ቤተ፡ ደዊቶ፡ ደዊቶ፡ አርያግዊ፡
ተከምየ፡ ከግሁ፡ ወ፡ እቶ፡ ስ
ቡ፡ ይለብከ፡ አልባከ፡ ክብ
ሩ፡ ወ ስቡ፡ ይለብከ፡ አልባ
ከ፡ ምክሐ፡ ዘይቤ፡ በእንተ፡
ቶ ከብእቶ፡ ወ ስቡ፡ የዐርግ፡
ወ ከተ፡ ምሥዋዕ፡ ዘይቤ፡ በ
እንተ፡ ፅርጉቶ፡ ደብ፡ መከተል፡
ወ ተከብሐ፡ በልብከ፡ ቶጽ
ከተ፡ ከብሐቶ፡ ስቡ፡ ይቶግ
ሎ፡ ሥጋ፡ መሥዋዕቶ፡ እም
እደዊሆመ፡ ለካህናቶ፡ እ
ንዘ፡ ይተወዎ፡ ወ ከተ፡ መቶ
ዋ፡ ግብረ፡ ወ ይቆወ፡ ፍ፡
ክውደ፡ አንዲሁ፡ ወ ይኬ
ልልዎ፡ ወ ያክውደዎ፡ ከ
መ፡ በተገተ፡ ተወርቶ፡ ወ ከ

ሎ መ፡ ደቂቀ፡ አሮ ን፡ በተርከቶ
መ፡ ወ መገ አ፡ እግዚአብሔ
ር፡ ው ከተ፡ እደዊሆመ፡ በቆ
ድመ፡ ነሱ፡ ግሳ በሮመ፡ ለእከ
ራ ኤል፡ ወ ይገብሩ፡ ምግባሮ
ሙ፡ በው ከተ፡ መሥዋዕት፡ ወ
ያሢንዩ፡ መሥዋዕት፡ ለልዑል፡
ዘኩሉ፡ ይመልከ፡ ወ አንሥኡ፡
እኔሆመ፡ በሞጸሕት፡ ወ እው
ጽሑ፡ በደመ፡ እከ ከል፡ ዘይቤ፡
በእንተ፡ ዘገብረ፡ **ከር ከቶ ከ**
ፋሢከ፡ በከርከ፡ ጎመኩ፡ በቆ
ድግሆመ፡ ለሐዋርያት፡ ወ
ይሠው፡ ው ከተ፡ መሠረተ፡
መሥዋዕት፡ ዘኒዘአግሃ፡ ሥ
ርዕተ፡ ተከርዐ፡ ው ከተ፡ ነሱ
ን፡ እብያተ፡ ከር ከተያ፡ ት፡
ወያንብሱ፡ ደቂቀ፡ አሮ ን፡ ወ
ይንቆሑ፡ በቆርን፡ ዘብሎ
ጽቂቀ፡ አሮ ን፡ ከህናት፡ ወ
ቆርን፡ ወ ንጌል፡ ወ ያከሞ
ሆ፡ ደሞ፡ በዐቢይ፡ ቀል፡ ተዘ
ከር፡ በቆ ድመ፡ ልዑል፡ ዘኒ
ቤግ፡ ቀንሆመ፡ ለከር ከተያ

ን፡ ከግሁ፡ ነገሩ፡ እከ ከ፡ ጎበ፡ ይ
ብል፡ ተአመኒ፡ ም ከሌኒ፡ ምሕረ
ቆ፡ ወ በዘው ነ፡ በመዋዕሊን፡
ይሕዝብ፡ ጸልአት፡ ነቆ ከዩ፡ ወ ከ
ልከመ፡ ኢኮኒ፡ ሕዝብ፡ እለ፡ ይን
ብሩ፡ ው ከተ፡ ደብረ፡ ከግርያ፡
ወ ቆልከኖ ኢሞ፡ ወ ሕዝብ፡ እ
ሞሬዎ ን፡ ዘይንብር፡ ው ከተ፡ ከ
ቂግ፡ **ይ**ሕዝብ፡ ዘይቤ፡ እይሁ
ድ፡ ወ ዐላዊያን፡ ወ ሣልሶመ
ኢኮኒ፡ ሕዝብ፡ ዘይቤ፡ እሱኒ፡ ግ
ሕበረ፡ እጎንንት፡
ትምህርተ፡ ጥበብ፡ ወ ተግሣ
ጽ፡ ጸሐቶኩ፡ ው ከተ፡ ዘንቶ፡ መ
ጸሐቶ፡ ጥበብን፡ ዐሥሩ፡ ቀላት
ወ ተግሣጽኒ፡ **ይ**ቀላት፡ ው ከተ
ዘንቶ፡ መጽሐቶ፡ ዘይቤ፡ ው ከ
ተ፡ ወ ንጌል፡ አኒ፡ ኢያኩ፡ ከራከ
ወልደ፡ ከራከ፡ ወልደ፡
አልዳዘር፡ ዘኢየሩሳሌም፡ ስነ
ኢያኩ፡ ዘይቤ፡ **ኢያኩ ከከር ከቶ**
ዘወልደ፡ ከራከ፡ በሂል፡ ወልደ፡ መ
ፍ፡ ወ መጽሐቶ፡ **ግርያ** ወ ወልደ
አልዳዘር፡ ዘይቤ፡ ወልደ፡ እብ፡

Q. K. P. C. H. L. P. H. P. N. H.
A. P. K. C. P. P. H. K. Z. P. Q. A.
P. N. N. X. P. A. N. H. Z. H. P.
H. L. H. P. P. H. Z. H. N. K. W.
P. K. Q. Z. P. A. P. T. A. K. P.
H. N. P. T. H. H. N.
H
H

Q. K. P. C. H. L. P. H. P. N. H.
A. P. K. C. P. P. H. K. Z. P. Q. A.
P. N. N. X. P. A. N. H. Z. H. P.
H. L. H. P. P. H. Z. H. N. K. W.
P. K. Q. Z. P. A. P. T. A. K. P.
H. N. P. T. H. H. N.

HC: P. A. P. L. Z. P. H. Z. P. Y. V. A.

W. P. H. L. T. A. P. A. P. P. A. P. P. K. Q. Z.

ገሰገሱ

ዘኃር ንዐረሁ

ፊ. ፲፭

በሰዐ፡እግዚአብሔር
 ር፡ሰሉሥ፡ዘበተ፡ዋሪ
 ይተቆደሱ፡ዋሪ፡ደ፡ዘኃሐ
 ደ፡ ሥሥ ሥ ሥ
 ፊ ሥሉሱ፡ቆደሱ፡ ዘበ
 ተርኝ ን ሥ

፩ ፯



ስላሙ: አባብ አብሐር: ስላ
 ሠ: ዘበተዋላድ: ይተቁደኑ: ሆ
 ላድ: ዘአሐድ: ይሰገድ: አድ
 ላድ: ዘአሐድ: ይጸለዩ: ስላ
 ክ: አዎላክ ዘአሐድ: ይተወ
 ልአክ: ሠለሴ: በአክል: አንዘ:
 ይተክረል: ዘበ: ግዳዩ: ይ
 ሄለስ: ወበተዋላድ: ይነግሠ: ሆ
 ዘይሄለስ: በሆስጢር: ወይ
 ተዋላድ: በክብር: ይሄለስ: በ
 ስላ: ወይተዋላድ: በስላ:
 ዘሄለስ: አንበሳ: ተክሐ: ወ
 ይተዋላድ: በስላሐ: አባብ
 ክ: አባብ አብሐር: ወሐሪ: ር
 ተቀ: ወወተ: ወሰዙ: ሆሐረ
 ተ: ወጸደቅ: ዘየዐቅቦ: ለጸደቅ:
 አንጸሐረ: አዳንጸሐ: ለመአብ
 ኑ: ዘይረዱ: ነጠአተ: አብ: ለዕ
 ል: ወላድ: አብክ: ግልሰ: ወሪ
 ነዕ: ተወልድ: ለአለ: ይጸልእዩ:
 ወይገብር: ሆሐረተ: ለወወርቱ:
 ሆኑት: ተወልድ: ለአለ: ያረቅር
 ዩ: አላተ ዘአይገሠሠዎ: ል
 ዎል: ዘአይበጸሐዎ: ግእዎር
 ዘአደገዎር: ርሃን: ዘአ
 ይጠይቅዎ: ነገሠ: ዘአይወይ

ሆሆ: ሠልጣኖ: ዘአይሆሆ:
 ሆ: ነጸሐ: ዘአልቦ: ነጠአተ:
 ብርሃን: ዘአልቦ: ጸልጦተ: ሆ
 ገሠ: ዘአልቦ: አብሪተ: ሆኑ
 ነን: ወከንን: ትተ: ዘአልቦ:
 ጸንተ: ወላድ: በረከተ: ዘልጣዩ:
 ነረተ: ዘላዩ: ይጸለሱ: ስላ
 ወአኩተ: ነጸሐ: ወጸሐ
 ረ: ጸይ: ዘአይሆሆ: ዘሆሆ:
 ነ: ወንረስ: ተደኑ: ዘአይሆሆ:
 ተርሃጦ: ሪሐይ: ዘርሃ: አብ
 ይሆኑ: በአንተ: ይሆኑ: ወበአን
 ተ: አዳንሰሌዎ: ስላንተ: ሆ
 ክ: ዘይቤ: በአንተ: አደዎ: ወበ
 አንተ: አዳንሰሌዎ: ዘሆሆ:
 በአንተ: ዘላዩ: ያለዎ: በሆሆ:
 ሠተ: አዳንተዎ: ወአክሱ:
 ሐዘቅዩኑ: አላረ: ወ: ነገሠተ:
 ዎ: ጠባይዎ: አላተ: ስላ
 ግሠ: ለይሆኑ: ዘይቤ: ዘለብ:
 ወልዩ: ስላዕ: ስላይ: ዘሆሆ:
 ወላአከተ: አላተ: አደዎ:
 ሆደር: ዘይቤ: አክሱ:
 ሐዳዎ: አላተ: አላተ: ስላ
 ግሠ: ስላይ: ወላተ: ስላ
 ይሪዩተ: ተ: በአተ: ወላተ:

ሰደኑ፡ ወአላህቁ፡ ወአሙቱ
ሰሰወ፡ ረ፡ እሉ፡ ግሳበረ፡ አ
ሆድ፡ እሙንቱ፡ ላህም፡ እኔ
ሰረ፡ ዘአጥረዮ፡ ወአድግረ፡ ም
ቅጣኑ፡ ወቤተ፡ እግዚአብሔር፡
እሰ፡ አስተግደዎቻቸው፡ ለሳዳን፡
ወምቅጣሳሳ፡ ጎል፡ ፡ ፡ ዘርእ፡ እኩ
ያንሰ፡ ግሳበረ፡ አሆድ፡ እሙ
ንቱ፡ ፡ ፡ እሎ፡ እንከ፡ ተቆከሱ፡ እሰ፡
ተዌስኩ፡ ጎጢ እቱ፡ በደብ፡ ጎጢ
ቲ፡ ጎጢ እቱ፡ ዘይቤ፡ በእንተ፡ ዘክ
ሕዱ፡ ፈጠራ፡ ወይቤሱ፡ ኢናአዎ
ሮ፡ እዎአይቲ፡ ወአቱ፡ ፡ ፡ በደብ፡
ጎጢ እቱ፡ ዘይቤ፡ በእንተ፡ ዘይቤ
ይከቅልዎ፡ ርቶ፡ ፡ ፡ ተሉ፡ ርእ
ሰ፡ ለሕግዎ፡ ርእከሰ፡ ሄሮድስ፡
ወአቱ፡ ፡ ፡ ለሕዘን፡ ዘይቤ፡
ቀየፋ፡ ወአቱ፡ ፡ ፡ እዎአግር፡ ዘይ
ቤ፡ አግባርተ፡ ሐድ፡ እሙንቱ፡ ፡ ፡ እ
በኩ፡ ርእከ፡ ዘይቤ፡ ሐድ፡ ለሊሀ፡
ወአቱ፡ ፡ ፡ ዘአኮን፡ ቀንሰ፡ ዘይቤ፡
ዘአኮን፡ ጎጢ እቱ፡ እደዎ፡ ወዘአ
ኮን፡ ጎጢ እቱ፡ ያለዎ፡ ፡ ፡ አልቦ፡ አ
ወይቤአዎ፡ ሠራዮ፡ ዘይቤ፡ አ
ልሰሙንከ፡ ዘይቤሱ፡ ደሙ፡ ለ
ሆሊ፡ ወላዕል፡ ወሉድነ፡ ፡ ፡ ምድ

ርከሙ፡ ረ፡ በደ፡ ወ፡ ዘይቤ፡ ምክር
ብ፡ ይእት፡ ፡ ፡ ሰብ፡ እኩ፡ እግዚአ
ብሔር፡ ፀባእቱ፡ ዘአትረፈ፡ ለ፡
ዘርእ፡ ዘርእሰ፡ ከርከቸብ፡ ወአ
ቱ፡ ፡ ፡ ከምድ፡ ቀለ፡ እግዚአብሔ
ር፡ መላእክተ፡ ሰደዎ፡ እምነብ፡
ይብል፡ እስከ፡ ጎብ፡ ይብል፡ እስ
መ፡ ደዎ፡ ምሉእ፡ እደዌክሙ፡ ዘ
ተንቢት፡ በእንተ፡ ግሳበረ፡ አይ
ሆድ፡ ፡ ፡ ተርጎሚሆኑ፡ ለግሳበረ፡
ከርከተየን፡ ወለሐዋርያት፡ ወለ
ጥምቀት፡ እምነብ፡ ይብል፡ ተሐ
ፀቡ፡ ወንድሐኒ፡ ኩኑ፡ እስከ፡ ጎብ
ይብል፡ በረከተ፡ ምድር፡ ተባል
ዐ፡ ፡ ፡ በረከተ፡ ምድርሰ፡ ሠጋ፡ ወደ
ም፡ ወአቱ፡ **ተንቢት**፡ በእንተ፡ ግ
ሳበረ፡ አሆድ፡ እምነብ፡ ይብል፡
እመሰ፡ እበይክሙ፡ ሰሚያትየ፡
ግጥባሳትየ፡ ተባልዐክሙ፡ እስ
ከ፡ ጎብ፡ ይብል፡ እትቤቀሎሙ፡ ለ
ደለእትየ፡ ፡ ፡ ተንቢት፡ ዘወልድ፡
ወዘቤተ፡ ከርከተየን፡ ወዘሐዋር
ያት፡ እምነብ፡ ይብል፡ እመጽእ
እይየ፡ ለዕሌኪ፡ እስከ፡ ጎብ፡ ይ
ብል፡ በጽድቅ፡ ወበምጽዋት፡ ያ
ደሳኑ፡ ዲዋኪ፡ ጽድቅሰ፡ መንፈ

ወ እም ዝ፡ በዓመተ፡ ሞተ፡
ወ ዝሃን፡ ንጉሥ፡ ዘይቤ፡ ንም፡
ገ፡ ሞተ፡ ኦሪት፡ ርኢ፡ ክዮ፡
ለክ ግዚ ኦብሔር፡ ጸባኦት፡
ዲብ፡ መንበሩ፡ ልዑል፡ ዘይቤ፡
ክርስቲስ፡ ውኡቲ፡ ወመንበሩ፡
ለዐ. ል፡ ጸርዮም፡ ይኣት፡ ወ
ምሉእ፡ ቤተ፡ ከብሔር፡ ዘይ
ቤ፡ ቤተ፡ ክርስቲያን፡ ይኣት፡
ወሱራ. ልን፡ ይቐውሙ፡ ኦው
ዲ፡ ዘይቤ፡ ክህናት፡ ወለል፡
ዐዕ፡ በብ፡ ንክሪህሙ፡ ዘይ
ቤ፡ ክኢ. ስ፡ ወብሉይ፡ ጥም
ቐት፡ ወንበሐ፡ ሥጋ፡ ወዲያ፡
ወእም ዝ፡ ተለዐለ፡ ምርፋቕ፡
ዳላት፡ እምቐለ፡ ዘይኮል
ሔ፡ ዘይቤ፡ ከብሔር፡ ተከብ
ኦት፡ ወመልኦ፡ ቤተ፡ ጠብ፡
ዘይቤ፡ መንፈስ፡ ቅዱስ፡
ወተፈ. ኒው፡ ንቤዮ፡ ዕ፡ እምኩ
ራ. ል. ል. ዘይቤ፡ ግብርኡ ል፡
ወኡቲ፡ ወግብርኡ ል፡ ኦ
ግብር፡ ክህን፡ ወወብተ፡

ኦሪት፡ ርኢ፡ ክዮ፡
ለክ ግዚ ኦብሔር፡ ጸባኦት፡
ዲብ፡ መንበሩ፡ ልዑል፡ ዘይቤ፡
ክርስቲስ፡ ውኡቲ፡ ወመንበሩ፡
ለዐ. ል፡ ጸርዮም፡ ይኣት፡ ወ
ምሉእ፡ ቤተ፡ ከብሔር፡ ዘይ
ቤ፡ ቤተ፡ ክርስቲያን፡ ይኣት፡
ወሱራ. ልን፡ ይቐውሙ፡ ኦው
ዲ፡ ዘይቤ፡ ክህናት፡ ወለል፡
ዐዕ፡ በብ፡ ንክሪህሙ፡ ዘይ
ቤ፡ ክኢ. ስ፡ ወብሉይ፡ ጥም
ቐት፡ ወንበሐ፡ ሥጋ፡ ወዲያ፡
ወእም ዝ፡ ተለዐለ፡ ምርፋቕ፡
ዳላት፡ እምቐለ፡ ዘይኮል
ሔ፡ ዘይቤ፡ ከብሔር፡ ተከብ
ኦት፡ ወመልኦ፡ ቤተ፡ ጠብ፡
ዘይቤ፡ መንፈስ፡ ቅዱስ፡
ወተፈ. ኒው፡ ንቤዮ፡ ዕ፡ እምኩ
ራ. ል. ል. ዘይቤ፡ ግብርኡ ል፡
ወኡቲ፡ ወግብርኡ ል፡ ኦ
ግብር፡ ክህን፡ ወወብተ፡

ሐዋርያት፡ ወኢሃሱብ፡ ወል
ድካ፡ ዘይቤ፡ ዮሐንስ፡ ወጥ
ምቅ፡ ሰባኤ፡ ንስሐ፡ በገብ፡
ምጥጥቅ፡ ዘይቤ፡ ዮርዳኖ
ስ፡ ወኢቶ፡ ኢንተ፡ ለዕለይ፡
ፍኖት፡ ዘይቤ፡ ትስጉቶ፡ ለ
ቃል፡ ኢንበለ፡ ዘርእ፡ ገራህ
ተ፡ ወሀቢል፡ ዘይቤ፡ ጣርያ
ም፡ ወሀቢል፡ ወንፊስ፡
ቶደስ፡ ተሃቀብ፡ ወኢርም
ም፡ ዘይቤ፡ ትእዘዝ፡ ዘእዘ
ዘ፡ ኢጣዚ፡ ኢጥሔር፡ ለዓለ
ም፡ ኢትፍራህ፡ ወኢትደን
ጣ፡ ኢምኢላ፡ ትንታገተ፡ ዕ
ዐው፡ ኢለ፡ ዮጣይሱ፡ ዘይቤ፡
ኢስመ፡ ዮደ፡ ሓኑ፡ ኢለ፡ ዮኢ
ምኑ፡ በኢንተ፡ ዘዐቀቡ፡ ትእ
ዘዘ፡ ኢስመ፡ ኢሠህል፡ ኢ
ምደ፡ ሓረ፡ ቀስፍኩ፡ በመዐተ
ዮ፡ ዘይቤ፡ ትንሣኤ፡ ዮኢተ፡
ኢምደ፡ ሓረ፡ ሞት፡ ወልደ፡ ኢ
ራምስ፡ ወልደ፡ ዮልደ፡ ተ
ምከረ፡ ከመሃንጣው፡
ምከረ፡ ከመሃንጣው፡
ምከረ፡ ከመሃንጣው፡

ኢምልኮ፡ ጠምት፡ ወኢቶ፡ ዘኩ
ኑ፡ በስሐተተ፡ ሰይጣን፡ ኢት
ጸንዕኦ፡ ዘተ፡ ሞከሮ፡ ዘይቤ፡
ዘሠር፡ ሐዋርያት፡ በስገኦ
ቶ፡ ወዓዲ፡ ኢስኦ፡ ደግሞ
መተ፡ ትጠፍኦ፡ መንግሥተ፡
ኢፍራም፡ ኢምልኮ፡ ዘይቤ፡
ምጸኢቶ፡ ቀደጣ፡ በጅሲሐ፡
ወደጣም፡ ምጸኢቶ፡ በጊሲሐ፡
መንግሥተ፡ ኢፍራም፡ ዘይቤ፡
መንግሥተ፡ ሰይጣን፡ ወኢ
ተ፡ ሓህ፡ ዮንጣል፡ ትጸን፡
ወትወልደ፡ ወልደ፡ ወይስ
መይ፡ ስም፡ ኢጣኑኤል፡ ዘተ
ንቢተ፡ በኢንተ፡ ለደቶ፡ ኢጣር
የም፡ ጣዓረ፡ ወቅብኦ፡ መ
ገል፡ ዘይቤ፡ ሐዲስ፡ ወ
ገለ፡ ዮ፡ ዘኢንበለ፡ ዮኢምር፡
ሓዳን፡ ሠናይ፡ ወኢኩይ፡ ዮን
ርያ፡ ለሠናይት፡ ዘይቤ፡ ዘ
ወሀብ፡ ምግህ፡ ወደ፡ በዕ
ለተ፡ ሐመስ፡ ኢምቅደ፡ መ፡
ምቶ፡ ትንሣኤህ፡ ወትተ
ፍ፡ ምደር፡ ኢንተ፡ ተረሮ

ወይሠዎር: ወይንኒ: ይእቱ አ
ሚረ: ወስተ: ተለ: በሐውርት:
ዛኒ: ይመ: አሃሱስ: ክርስቶስ:
ወይከውን: ወይን: ፲፱: ለ፲፱: አ
በክል: ወይንኒ: ይመ: አሃሱ
ስ: ወ፲፱ አስክልኒ: ፲፱ ፱ ሐዋ
ርያት: ፫ ወ፱ አርፍአት: ፫ ፶:
፲፱: ፫ ፶: ፲፱ ፶: ፲፱ ፶ መጻ
ሐፍት: ፲ ስ ይጻፍ: ፶ ሠሩ: ቀ
ላት: ወዎዝ: ክዕብ: ተጻስን:
ሐሰ: መደር: አዎንብ: ይገል:
አስክ: ነብ: ይገል: ያጻስፍ:
ሠክ: ወዎጥህፍ: ተንቢት: በ
አንተ: ጎልቀተ: ያለዎ: ወይ
ቢለኒ: አጻዘ: አገሐር: ንሣ
አ: ለክ: ጠጻረ: ክርታስ: ዐ
ቢሃ: ወሐደ: ወሐሐፍ: ወ
በሐደ: መጻሐፍ: አጻለ: አ
ሐሐሃው: ዛኒ: ወይን: ወይን: ወ
አት: ወአስዎ: ሐሐስ: ሰገ
አ: ያአዎናን: ሐሐሃው: ወዘክ
ር፲፱: አርፍረ: ሐሐሃው: ወሐሐ
ሐሐሃው: ወይን: ወይን: ወይን: ወ
ሐሐሃው: ወይን: ወይን: ወይን: ወ

ዎወንጌል: አጥሮስ: ያዕቆ
ብ: ወዎሐንሰ: ወሐርኩ: ነብ:
ብአሲት: ነብ: ይት: ሐንሰት: ወ
ወለደት: ወልደ: ዛኒ: በአን
ት: ጻርፍዎ: አስመ: ነብ: ት: ይ
አት: ወተቤ: አዎይአዜስ: ያ
በተበሐደ: ዛሐ: ተውልደ:
አስመ: ዘአንበል: ያአዎር: ሐ
ዳን: ሐላይ: አሐህ: ወአላ: ይ
ነሥአ: ሃይለ: ያጻስቆ: ሐ
ዳንስ: ክርስቶስ: ወአት: ወ
ሃይለ: ያጻስቆ: አዎንህመ:
ለሰገክ: ሰገል: ወዎህርክ: ሰ
ጻርፍረ: አውሐአ: ነፍሰት: አ
ዎሲ አል: ወ ይቤለኒ:
አጻዘአገሐር: ያጻመ: ያደ:
ተጻክሩ: ዛንቱ: አዘክ: በ
ጻሃ: ሰለሐዎ: ዘሃሐውር: ጸ
ዎላት: ዘይቤ: ዎክርመ: ለ
ጻላገረ: አይህፍ: ጸመጻ
ነ: አዝን: ወተረቆደ: ተርክ
ብዎ: ለረአሰን: ዘይቤ: በአ
ንት: ዘአንገሥዎ: አይህፍ:
ለሰገጠን: ለዕቤህመ: ወ

ታንግሠ: ለክሙ: ወልደ: ር
ጭልዮ: ዝኢ: ሐሰቶሙ: ለግሳ
በረ: አይሁድ: ዘይቤሉ: አ. ተ
ንሥክ: ለአንተ: ዝንቱ: ናህ:
የመጽኢ: አግዚአብሔር: ለ
ዕለ. ክሙ: ግሃ. ለግ: ሀቢ. ዩ.
ንጥሠ: ፋርክ: ዝኢ: አከከዩ
ናክ: ንጥሥ: ወጠ. በርዮክ: ን
ግሥቱ: ርዮ: ዘአመዝበርዮ.
ለአያሩስሌዮ: ወመጠውዎ
ሙ: ለአናከከት: ለግሳበረ:
አይሁድ: ፲ አልፋ: ከመዝ:
ነገሩ: አከከ: ንባ: ዩክል:
አጸንሐ: ለአግዚአብሔር: ፳
ነሃ: አከ: ወደቁቶሃ: ዘወሀበ
ኒ: አግዚአብሔር: ዘይቤ:
ወልደ: ምክሰ: ሐዋርያቲህ: ፳፯
አጭሃ: ዩከውን: ትአዮር
ተ: ዘይቤ: መስቀል: ፳፰ ወመ
ንክረ: አዎንባ: አግዚአ
ብሔር: ፀገአቶ: ዘይኮከ
ር: ወከቱ: ዩ. በረ: አዮን:
ዘይቤ: ሥጋህ: ወደሙ: ዘ
ተወገወ: አግርያህ: ፳፱
አግ: አግ: ዩ. በሉ ስሙ:

አዎንባ: ዩክል: አከከ: ዩ
ክል: አለ: የኃሠ: አዎንባ: ግ
የዋን: አዎንባ: ምዕ. ተን: ን
ገሩ: በአንተ: ጠዮት: አከሙ: ሐ
ግ: ወሀበረ: ለረደኤት: ከሙ: ዩ
በሉ: አከከ: ከመዝ: ዘይቤ: ዩ
ሥሩ: ቀለት: አከሙ: ዩቤ: አ. ተ
ምልክ: በዕድ: አዮላክ: ዘአን
በሌዮ: ወበዝ: ዩ መጽአክ
ረንባ: ዘይቤ: አ. ስላዎ: ፳፲
አግዚአብሔር: ፳፲፩ ወተከሎ:
ሠሙ: ለዕለ: መልአክ: ዘይ
ዘጸረፉ: አይሁ: ለዕለ: ወልደ:
ወላዕለ: መኳንንት: ዘይቤ:
ለዕለ: ሐዋርያት: ፳፲፪ ወተከረ:
ለዕለ: ወከተ: ስግዳ: ዘይቤ:
አከሙ: ዩቤሉ: አከከ: ወልደ
አግዚአብሔር: ፳፲፫
ከተ: ምር: ዘይቤ: ዘጸረ:
ለተከሰ: ፳፲፬ ወተከረ:
ቆ. ጸል: ዘይቤ:
አግዚአብሔር: ፳፲፭
ለተከሰ: ፳፲፮
አግዚአብሔር: ፳፲፯
ለተከሰ: ፳፲፰

አበክ: ይህ ቀል: ክርስቶስ
ተንቢት: ጸዎዳ: አሕዛብ: ገ
ሐረ: ዘጠጥን: አምላክ: ይገ
ል: አበክ: ነበ: ይገልጻል: አበ
መ: ተሠዕረ: አርዮ: ተመጥኖ
ንቢት: ዘሰጠሰን: ወወለዎሙ
ለአለ: የቀተወ: አበክ: ይገ
ል: ይፈቅዱ: የወዕይዎ: በአ
ት: ተንቢት: በአንተ: ልዩት
ወበአንተ: ሞቱ: ወበአንተ: አ
ወዕሰተሙ: ለነፍሱት: አበወ:
ወበአንተ: ተንሣኢህ: ወበአን
ተ: ሐይቅ: ሐይቅ: ወበአንተ:
መንግሥተ: በአንተ: ልዩት: ይ
ቤ: **ጳጳስ: ተወልዱ: ለነ: በአን**
ተ: ሞቱ: ይቤ: ወልዱ: ተውህ
ቤ: ለነ: ወበአንተ: አበወ: ይቤ:
ወቀደሞት: ከነ: በመታክፍ
ት: በአንተ: ተንሣኢ: ይቤ:
ወሐዎተ: ዘአህ: ወበዩ: ተ
ሞህ: በአንተ: ሐይቅ: ይቤ:
ዩ: በ: መንቢት: አምላክ: ነበ:
መንግሥተ: በአንተ: ልዩት:
ሞቱ: ይቤ: አበወ: ልዩት:

ተ: ቅድሚኑ: በአንተ: ርዳተ:
መንግሥተ: ቅድሚኑ: ለዕለ: ሐዋ
ርያት: ይቤ: አን: አመጽክ: ስ
ለመ: ለመለአክተ: በአንተ:
ሥጋ: ወደሞ: ወአሊን: ይቤ:
ወይተወከፍ: በጽድቅ: ወበ
ርተዕ: አምላክ: ወበክ: ለ
ዩለሞ: ተንቢት: በአንተ: አ
ይሁድ: ወበአንተ: ሞተረ: ገ:
ወበአንተ: ሊጠቸሙ: ለአሕ
ዛብ: ወበአንተ: ዘፀረፍ: አ
ይድ: ለዕለ: ሐዋርያት: ወበ
አንተ: ክህነት: ወመንግሥ
ት: ወተንቢት: ወበአንተ: በ
ርባን: ወበአንተ: ቀዳፍ: ወ
በአንተ: ዘይቤ: በቅሎ:
በቅሎ: በአንተ: አይሁድ:
በአንተ: አሕዛብ: ወበአን
ተ: አሕዛብ: ወበክ: ነበ:
አበክ: ነበ: ይገልጻል:
ት: ሐይቅ: ሐይቅ: ለዕለ: ሐዛ
ብ: ነጥአን: በአንተ: አይ
ሁድ: ይቤ: ፈገገ: ሞቱ:
ይዕቅብ: በአንተ: ሞተ

ኒ:መንበረ:አብርሃም: **ኒ:መንበረ:አብርሃም:**
ንዋየኒ:መንፈስ:ቅዱስ:
ወወክላክኒ:ሐዋርያት:
ንዋየኒ:ሥጋህ:
ወደሙ:ወወክላክኒ:መ
ከቀል:ከደስ:ንዋየኒ:
ንዋየኒ:ጸድቃን:ወወ
ክላክኒ:አሃሩከሌዎ:
ከላዎዎት:ከብሔር:ንዋ
የኒ:ጥዎቀት:ወአግን:
ወንከሐ:ወወክላክኒ:
ከህናት:ወሃሐልፍ:ቆ
ሎ:ዝኒርደቱ:ኪአል:
ወበደሐ:ሐን:ይፈርህ
ሬግ:ሀገረ:ከወኢል:ሬ
ግ:ዘይቤ:በእንተ:ወላ
ከከት:ራግወሃን:ሀገ
ረ:ከወኢል:ዘይቤ:በእ
ግ:ሀልዎቱ:ህይለስ
ወረ:ወላክላዎ:ን
ግ:ከተ:አዳዎ:ወተገ
ይሮ:ወላተ:ግላን:ግላ
ንከ:ከይግ:ወወላቱ

ኒ:ንግልአቶ:ወይከግህ:
በአናቶት:ዝኒርደቱ:ወ
ከተ:ኪአል:ንበ:ሀሰወ:ኢ
ርዎያስ:ዘአናቶት:ወይ
ይንግፁ:መደቤኒ:ኦሎ:ይ
ንብሩ:ግብር:ዝኒ:መንፈ
ሐ:አንንት:ኦሎ:ይንብሩ:
ወከተ:ጣዎቀት:ወያከ
ተበቀሪ:ጥዎ:በእንተ:ጥ
ጥቱ:ከመ:ሀላ:ወከሌ:ኦ
ይህ:ዝኒ:ዘላተ:አሐዳ
ንበ:ኦሎ:አልቦሙ:መ
ከ:ወያከተበቀሪ:ሰደ
ብረ:ወላተ:ጸድቃን:ወላከ
ግረ:አሃሩከሌዎ:ዝኒ:በእ
ንተ:ዘሐተት:አይህ:ደ:ሰ
ወልደ:**ግርዎ**:ወይቤልዎ:
አዎአይቱ:አንተ:ሀገ:አግ
ዚአ:በሐር:ግላት:ሃህ
ወከመ:አከቤረ:ን:ዝኒ
አንተ:መንግሥት:ወይ
ቀጣቀጣ:ላዐባይት:ሰ
ንከር:አይቤ:በእንተ:ከህን

ቶሙ፡ ወየሐ ከሩ፡ ዐበይት፡
በመኖ በሐት፡ ዝኒ፡ በእንተ
ትንበ. ቶሙ፡ ወይወደቅ፡ ለባ
ደከ፡ ያከለ፡ ነዋጋት፡ ዝኒ፡ ቢ
ተ፡ እከሩ ኤል፡ ያከለ፡ ከሉ፡
ሐካሙ፡ ተወደ፡ እ፡ በትር፡ እ
ያከረው፡ እከይ፡ **ACY** ፍ፡
ወየዐርግ፡ ቸሬ፡ እያግጥዱ፡
ቸሬ ከ፡ ወልደ፡ ወእቱ፡ ወግ
ንዱኒ፡ እዳዎ፡ ወየዐርቸ፡ ለ
ዕሊሆ፡ መንፈሱ፡ እግዚአብ
ሐር፡ ዝኒ፡ ዘሐደር፡ ወንፈ
ከ፡ ቸዱከ፡ ለዕለ፡ **ACY** ፍ፡
ከበ፡ ይቤሉ፡ ገብር ኤል፡ ወ
ንፈከ፡ ቸዱከ፡ ይወደ፡ ለ
ዕሊ ከ፡ መንፈሱ፡ ኖበብ፡ ዘ
ይቤ፡ ዘመለእከት፡ በከመ፡ ይ
ወ፡ ገ፡ ቸ፡ ይወበቡ፡ በገ፡
ACY መንፈሱ፡ እእያሮ፡ ዘይቤ፡
ወንፈከ፡ ቸዱከ፡ ዘነበሆት፡
ከመ፡ እእወሩ፡ ከሉ፡ በከ
መ፡ ይቤሉ፡ ለሊሆ፡ እከመ
አልዐ፡ ዘ፡ ብረ፡ ወዘይገብ

ር፡ ዘእነገረ፡ ወዘእከሠ
ተ፡ ለእግብር ተሆ፡ ንቢያ
ት፡ መንፈሱ፡ ንይል፡ ዘይ
ቤ፡ መንፈሱ፡ ቸዱከ፡ ዘሐ
ዋርያት፡ በከመ፡ ይቤ፡ ወ
ደሐላ፡ ግብር፡ እንዘ፡ ሀላ
ወ፡ እሐተኒ፡ መደእ፡ ለዕ
ሊሆ፡ እያከግይ፡ ወን
ፈከ፡ ቸዱከ፡ ከመ፡ ነፋከ፡
ሀውሉ፡ ወመልእከ፡ ከሉ
መ፡ መንፈሱ፡ ንይል፡ ወ
ወንፈሱ፡ ያከር፡ ዘይቤ፡
ዘኒ፡ ወንፈሱ፡ ቸዱከ፡ ዘ
ከግዕት፡ እከመ፡ ይቤሉ፡
ለሊሆ፡ እወ፡ ንፈርህ፡
ቸተ፡ እንዘ፡ ብኒ፡ ሐይወ
ት፡ መንፈሱ፡ ለሉ፡ ዘይ
ቤ፡ መንፈሱ፡ ቸዱከ፡ ዘከ
ህናት፡ እንተ፡ ዘይቤ
ት፡ ንመ፡ እያመንፈሱ፡
ደደቅ፡ ዘይቤ፡ ወንፈሱ፡
ቸዱከ፡ ዘመንኮት፡ በ
እንተ፡ ከመ፡ ነ፡ ገለመ

ወይወልእ: ለህሉህ: መን
ፈኩ: ቀርህ ተ: እግዚአብሔር
ፈ: ዝኒ: መንፈስ: ቅዱስ: ዘክ
ሎ: ሕዝብ: ክርስቲያን
ወክሉ: ነገሩ: በእነተ: ወል
ድ: እኩሳ: ተከዎ: ወልእ
ከ: በእ. ለይያ ከወነቢይ:
በወንጌል: ወሐዋርያ: በ
እውሉ ከወነግዳት: በኪ
ደደከ: ወከህን: ክህብ: በ
እውሉ ከ: ወደደቅ: በወዝ
ሎ: ወገዳግደ: በደዊት:
ወህሉ: ወልራህ: እግዚ
አብሔር: በስሉዎን: ወእ
የደሉ: በውስተ: ቀተሕ: ዘ
ይቤ: በእነተ: ርትዐ: ወንግ
ሠቲ: እኩሳ: ይቤ: ዘየለዎ
ን: በወልደ: ሶሌይወት: ዘ
ደለዎ: ወእ: ተዋዋክ:
በነገር: ደእመ: የየዋህ: ከ
ላይ: ይኩንን: ነገር: ኦሪት
ወየዋህ: ከነገር: ወንጌል
ወይዘለሎ: ለከቡር:

ዎደር: ከቡር: የደርከ:
ደሐቆት: ወልረከወያን:
በእነ: ዘይቤ ለሎ: እሉሉ
ከሎ: ደሐቆት: ወልረከወ
ያን: ወደልዎን: ወይዋህ
ፋ: ለዎደር: በቀሉ: እፈህ:
ዎደርከ: ዎክራብ: ይእት:
በወንጌል ከ: ከናቆህ: የጠ
ቆእ: ለግደእ: ዝኒ: ከሎ: እ
ብ: ወወልደ: ወመንፈስ: ቅ
ዱስ: እነተ: ተነብር: ግእ
ክሉ: ከናቆር: በከሎ: ተቤ:
ኦሪት: እዎን: ዘብሉን: ይደ
በእ: ለተ: እግዚአብሔር:
ወተረ: በሐይሉ: ነገር: ከ
ሎ: እነተ: ተነብር: ወከተ
ከናቆር: ይቆንት: ደደቆ:
ወከተ: ሐቆህ: ወይትወፀ
ደ: ርትዐ: ወከተ: ገብህ: ደ
ደቆን: ወሉት: ወርትህ:
ቶከብእት: ቆህ: ኒ: እሆ
ት: ወገብህ: ወንጌል: ወ
ይትረዐይ: ተከተ: ዎክ

ፊብ: ዘይከየ: ወኢያክ
ፊ: አሕንግ: ላዕሌሁ:
ወኢላዕሌ: መኑሂ: በደ
ብር: መቅደስ: ዝነገር:
የሐብር: ምስሉ: ከዳኑ:
እስመ: ይቤ: ሞት: መኑ:
ውኑቱ: ዝነቱ: ዘእምእ
ሊከየ: ይዲውው: አላ:
ክሉ: ለከሞያት: ይከ
ሕብ: አላ: ተውህባ:
ነቶ ስት: ይእተ: አሚ
ረ: ይቀውም: ከርወ: እ
ከይ: ዝኒ: ወልደው: እ
ቱ: ወዘ: ተሠይመ: መ
ፊከክ: አሕዘብ: ዝኒ:
ኢጥር: ከውኑቱ: ወይ
ትዩከሉ: በቱ: አሕዘ
ብ: ዝኒ: በእንተ: አሚ:
ወይከውኒ: ምዕራብ:
ዘዘኣሁ: ከብረ: ከ
ወይ: አብ: ወወልደ: ወ
ወይከውኒ: ተደክ: ከ
ተደብረ: በእንተ: ወይ

አቱ: ደግመ: ወበእንተ:
ፊአከላብ: እሉ: ዘከሮመ:
የሐንብ: ይቤ: ኢከይያከ:
ይእተ: አሚረ: ይደግም: እ
ግዚአብሔር: አርእዮ: እ
ይሁ: ከመ: ይቅደ: ተረ
ፊ: እሉ: ተርፈ: ሕዝብ: ዘ
አትረፈ: ቶርከ: ወግብአ:
ባቢሎን: ወአትዮጲያ: ወ
ኢሌዌቤኒ: ተንቢት: በ
እንተ: ደብረ: ጽዮን: እም
ከራቀ: ፀሐይ: ወእምኮ
ራብ: ያርኢ: ተእምርተ:
ለአሕዘብ: ወያከተግብ
አመ: ለእሉ: ተርፈ: እም
አከራኤል: እሉ: ተዘርወ:
ውከተ: ይሁደ: ወአከተ
ግብአ: ወእምኮጲያ:
ምደር: ወእምኮጲያ:
ፊ: ወይ: አሚረ: ይደግም:
ወይ: ወይ: እእሉ: እመ:
የወይ: ወእከኑ: ከ
ወይ: ወይ: ዘአመ: አሕ

71

ረያረሁ: ጸምዐ መአዝኝ:
መከኝ: ነፋሽት: ወይከዐ
ር: ቅንአተ: ኢፍሬም: ወ
ይጠፍኦ: ፀረ: ይሁዳ: ኢ
ፍሬም: ዘይቤ: አዳም: ወ
ቅንአተ: ኢንተ: አፍቀረ:
ከዊኝ: አምላክፍጠፀረ
ይሁዳ: አግልከት: ወ
ኢያሐም: ኢፍሬም: ለ
ይሁዳ: ዘይቤ: ኢያሐዝ
ፍ: ጸምይአዜ: አዳም: ለአ
ግዚአብሔር: ወይሠ
ሩ: በአሕግረ: ኢሰፍሊ:
አንተ: በሕር: ወይወሀር
ኩ: ሕቡረ: ኢሰፍሊ: አግ
ንንት: ወአሕግረ: ወከ
ራህፍ: ኢህን: ወዊአወ:
ደደቀን: ይህኦ: ሕህተ:
ወአለ: ጸምሥራቀ: ፀሐ
ይ: ኢደም: ይቀደፍ: ያ
ውርዳ: ጸምህፍ: ደብ:
ፍአብ: ጸምሥራቀ: ፀ
ይ: ዘይቤ: በርሃም: ይ

ከሐቀ ወያዕቆብ: ወኢ
ደምያ: ዘይቤ: አዳም: ይ
ቀደፍ: ያውርዳ: ጸም
ህፍ: ደብ: ፍአብ: ዘይቤ:
በአንተ: ዘአምኝ: ቀደፍ:
ወይቀደፍ: ይቀደፍ: ወም
ን: ዘይቤ: አሕዘብ: ይቀ
ቀ: አግን: ወያዕቆብ: አ
ግዚአብሔር: ለባሕር:
ግብጽ: ዘሕር: ግብጽ:
ኃጢአት: ወያዕቆብ:
አደህ: ለሕረ: ለግን:
ፋብ: ሐያል: ወይቀሥ
ፍ: ጸምላተ: ከመ: ይሐ
ርፍ: በአህአን: ነፋሽ:
ሐያል: ወይደብ: ቀደፍ:
ወጸምላተ: ከሕተተ:
ጸምከብት: ዘአዝ
ኢሰፍ: ወአህአን: ወ?
ጸምላተ: ወይከወን: ወያዕ
ቆብ: ለሕዝብ: ከሕረ:
ሐሰተር: ለሕረ: ይ
ደምላተ: ወአህአን: ወ?

አግዚአብሔር፡ ስሙ፡ ተቃራኒ ሆኖ ስለ
ኒ፡ ዝኒ፡ በእንተ፡ ሞት፡ ወከ
ሶቡ፡ ተሥህህልክኒ፡ በእንተ፡
ትንሣኤ፡ ሆኖ፡ አዋላኪ
ዮ፡ ዘይቤ፡ ስሙ፡ አብ፡ ወመ
ድጋጎን ዮ፡ ዘይቤ፡ ስሙ፡ ወል
ድ፡ ወእት ዩ ከል፡ ሶቶ፡ ዘ
ይቤ፡ ስሙ፡ ወንፈስ፡ ተቆዶ
ከ፡ ወየሐይወ፡ በቶ፡ ዘይ
ቤ፡ አግን፡ በስሙ፡ የሐይ
ወ፡ ከርስተያን፡ ወአይፈ
ርህ፡ እስሙ፡ አግዚአብሔ
ር፡ ከብርሃ፡ ወትርኪትዮ፡
ዝኒ፡ ዘይደግኑ፡ በእንተ፡
ዘአዎን፡ ወይቀደግ፡ ግ
ዮ፡ በተቆሥሐት፡ እዎህዘ
ቅተ፡ ግዮ፡ ሐይወት፡ ሀዘቅ
ተ፡ ሐይወት ስ፡ ከርስተ
ከ፡ ወግደኒ፡ ግዮ፡ ወደዎ
ዘውሐዘ፡ አዎግባህ፡ ወ
ቅደሐተ፡ ደያቆናት፡
ወት፡ በሐይወት፡ ለእ
ሁሉ፡ አግዚአብሔር፡ ስሙ፡

ለአግዚአብሔር፡ ዘይቤ፡
በእንተ፡ ዘይቤ፡ ደያቆ
ን፡ ነገሐት፡ ለአግዚአብ
ሔር፡ ቅድስት፡ ነሣኢት፡
ወተዘከሩ፡ ከሙ፡ ተለዩለ፡
ስሙ፡ ዝኒ፡ በእንተ፡ እኩ
ቴተ፡ አሉ፡ ሐዘብ፡ ስብ
ሐ፡ ለስሙ፡ አግዚአብሔ
ር፡ በእንተ፡ ዘይቤ፡ ከህ
ን፡ ስብሐት፡ አግዚአብሔ
ር፡ ይንግር፡ አፈዮ፡ ስሙ፡
ገብረ፡ ሀብያተ፡ አግን፡ ሀ
ቢያ፡ ወሂብ፡ ሥጋህ፡ ወደ
ሙ፡ ወተለዩለ፡ ግእክሊ
ኪ፡ ቅዱስ፡ እስራኤል፡ ዝ
ኒ፡ በእንተ፡ ዘተጠብሐ፡
በግእክሊ፡ ቅድስት፡ ቤተ፡
ከርስተያን፡ ሆኖ፡ ነር
ክደ፡ ከስይያን፡ ወርደ፡ እ
ዎደ፡ በእንተ፡
በሐይወት፡ ዘይቤ፡ ዘሀላዎ
ገሥሐት፡ አግዚአብሔር፡ ወስተ
አደባረ፡ ገሥሐት፡ አደባረ፡

ዳዎ ከ፡ ወን ጊል፡ ከወዝ
ጉጊራ፡ እስከ፡ ተፍጻሚ፡
በእተ፡ ሕልቀተ፡ ዓለም፡ ይ
ቤ፡ ወያር፡ ሳወ፡ መላእክ
ተ፡ እኩ፡ እኔዝዝ፡ እም፡ ጎበ
ይ፡ በል፡ እስከ፡ ጎበ፡ ይ፡ ብ
ል፡ ወይ ኤዝዝ፡ እንከ፡ እከ
ተ፡ ለቦሉ፡ ክሉ፡ ምደር፡
ተንቢተ፡ በእንተ፡ ጸድቀ
ን፡ ወእሉ፡ ተርፈ፡ ይተበደ
ራ፡ እምወርቅ፡ ወእምራር፡
በእንተ፡ ምጸአቱ፡ ወበእ
ንተ፡ ሕልቀተ፡ ስግዳ፡ ይቤ፡
ስወይ፡ ይተመዐቦ፡ እግ
ስረቱ፡ በእንተ፡ ወዐተ፡ እ
ግዚእ፡ ብሔር፡ ፀባእተ፡
አመ፡ ይመጽእ፡ በመቀ፡ ሠ
ፍተ፡ መዐቱ፡ ዝኒ፡ በእንተ፡
ክ፡ ነ፡ ሆመ፡ ለጎግአን፡ ወ
በእንተ፡ ደ፡ ጎግ፡ ይ፡ ለከ
ይ፡ ከተያን፡ ይ፡ ይ፡ ይ፡ ይ፡
ይ፡ ይ፡ ይ፡ ይ፡ ይ፡ ይ፡ ይ፡
ይ፡ ይ፡ ይ፡ ይ፡ ይ፡ ይ፡ ይ፡

ጥእ፡ ወእልቦ፡ ዝያንብ
ለስብእ፡ ወ፡ ከተ፡ ሕዝ፡
ወይንተ፡ ፅ፡ ከብእ፡ ይእተ
ብሔር፡ ዝኒ፡ በእንተ፡ እ
ወ፡ ቶመ፡ ለጸድን፡ ወ፡ ከ
ርስቶ፡ ጎለሂ፡ ተዘር፡
ወእለሂ፡ ተንብእ፡ ይ፡ ወ
ቁ፡ በከሊናተ፡ እም፡ ጎበ፡ ይ
ብል፡ እስከ፡ ጎበ፡ ይ፡ ብል
ይከወን፡ ዝንቱ፡ ወኢይን
ንዲ፡ ነጊራ፡ ኒ፡ በእንተ፡ በ
እን፡ ወ፡ ፍክራሁኒ፡ በእን
ተ፡ ክሉ፡ ዓለም፡ ወይህ
ሀሉ፡ እግዚእ፡ ብሔር፡ ለ
ያዕቆብ፡ ዝኒ፡ በእንተ፡ ለ
ዳዎ፡ ወያር፡ ሳወ፡ ለእስ
ራኤል፡ ዝኒ፡ በእንተ፡ ለ
ዮሴ፡ ለሐዋርያተ፡
ወይንተ፡ ይ፡ ከተ፡ ወ፡ ከተ
መ፡ ለለስያን፡ ዝይ፡ ይ፡ ይ፡
ይ፡ ይ፡ በእንተ፡ ዝፈለከ
ይ፡ ይ፡ ይ፡ ይ፡ ይ፡ ይ፡ ይ፡
ይ፡ ይ፡ ይ፡ ይ፡ ይ፡ ይ፡ ይ፡

የአቶ ወ. ምሙ: አም. በሌ
ሮሙ: ወይ በዝሐ: ወ. ከ
ተ: ወ. አቶ: ብሔር: ዝኒ:
ፍ ሞ ሆሞ: ለአሕዛብ:
ወይ ከውኑ: በህዩ: አግ
በርተ: ወአአግተ: ወይ
ኢው. ምሙ: ዝኒ: በአ
ንተ: ኢ ሞ ሆሞ: ለአሕዛ
ብ: አም አም ልኮ: ጣዖ
ተ: ወይ ቀን ይ ምሙ: ወይ
ተ ቀ ነ ዩ: ዝይ. ቤ: ዝኒ: ዝ
ቀ ነ ዩ. ምሙ: ሐ ሞ ር ምተ:
በ ቀ ም ም ሆሞ: ወ. አተ
አግረ: ምሮ ር ል ከ: አግ ዝ
አብሔር: አም ሕ ሞ ም ከ:
ወአም ቅ ኔ ከ: አ ከ. ዩ: ዝ
ተ ቀ ነ ዩ ከ: ለሙ: ዝኒ: በ
አንተ: ዝተ ቀ ነ ዩ: አሕዛ
ብ: ለአግ ልከተ: ወተ ገ
ሥአ: ዝኒተ: ም ኒ በረ: ዝሞ
ንግ ሥተ: በቢ በ ኒ: ዝኒ: በ
አንተ: ዝወረከ: ለዳ ሞ ር
ከተ: ጽ ም በ ለ ም: ወተ በ
ይአቶ አግረ: አ ም ም ከ

ዕረ: ዝሞ ቀ ቱ: ወ አ ሞ: ተ በ
ዕረ: ዝሞ ሞ ም ም: ዝሞ ቀ ቱ:
ኒ: ጸ ም በ ለ ም: ዝሞ ሞ ም
ኒ: ሞ ቱ: አ ከ ሙ: ሞ ሞ ሞ
አግ ዝ. አብሔር: ለአር. ሞ
ተ: ን ጢ. አቶ: አ ሞ ጎ በ: ዩ
በ ል: አ ከ ከ: ጎ በ: ዩ በ ል:
ወአ ሞ ሕ ከ ሙ: ለ ሕዝብ:
ተን ቢ ቱ: በአንተ: ከይ ጣ
ኔ: ወ አ ም ረ ል: ተ አ ሞ ሞ ዝ
ኒ: በአንተ: አ ጸ ሞ: ከ ለ:
ም ጽር: ተ ኢ ል ሕ: በ ቱ ሞ
ሥሕተ: ዝኒ: በአንተ: ቱን
ሣ ኢህ: ነ ወይ ቱ ሐ ሞ ሞ
ከ: ዕ ም ወ: ሲ በ ሞ ከ: ወአር
ከ: ሲ በ ሞ ከ: ዝኒ: በአንተ
ፍ ሥሐ ሆሞ: ለ ሕዝብ:
ወአ ሕዝብ: አ ከ ከ በ ከ
ህ: አ ሞ ሞ: አን ከ: ዝይ?
ዝ ሞ ኒ: ዝኒ: ም ል አ ከ: ሞ
ቱ ሞ ል ል ል: በ ቱ ሕ ቱ: ሞ
ረረ ቱ: አ ሞ ጎ በ: ዩ በ ል:
ኢ ከ ከ: ከ: ዩ በ ል: ዩ
ሞ ሞ ሞ ሞ ሞ: ለ ሕዝብ

በሐረር፡ ከሉ፡ ነገሩ፡ በእ
ንተ፡ ዲያብሎስ፡ በዐመ
ቁ፡ ዘላቀቁ፡ ኢክህ፡ ንገሥ፡
ኪኒ፡ ዝኔቁ፡ ነገሩ፡ ።
ኢተራሙሐ፡ ከሐክሙኢ
ሉቀሉ፡ ዝኒ፡ በእንተ፡ ግሐ
በረኣንንንተ፡ እበሙ፡ ተቀ
ቀቀሙ፡ እርህተ፡ ሐይልከ
ሙ፡ ዝኒ፡ በእንተ፡ አዎልኮ
ጠያተ፡ ዝተሥቅረ፡ እዎዝ
ርኡ፡ አራቁተ፡ ዎደር፡ ዘይ
ቤ፡ ረዐይተ፡ እሙንቱ፡ አለ፡
ወልዱ፡ እሙሰእከተ፡ ቀ
ወልዱ፡ ይወደኡ፡ ቀግከተ፡
ዝኒ፡ ሐዘቁ፡ ሙኪሐቀዎይ
ወደኡኦሉሆሙ፡ ለአራ
ቁተ፡ ዎደር፡ ዘይሰርር፡ ዝ
ኒ፡ በእንተ፡ ሐዘቁ፡ ነበይ፡
ወነገሩ፡ በእንተ፡ አተ፡ ግ
ኒ፡ ግብረኡ፡ እሉበሙ፡ አን
ዘይሰወዮ፡ ደራግንቀወይ
ደራግ፡ ነዳያን፡ በውከተ
ወደ፡ ግራ፡ በሰላሞ፡ እሉ
አዎን፡ ግራ፡ ተደወ፡ ግራ

ዎግብረኡንቀዎጠቀአሙ
ረንቀ፡ ለዘርእከ፡ ዘይቤ
ለግሐበረ፡ አይሆደ፡ ወረ
ንዐሙደ፡ አከግዐ፡ ቀሉ፡ እ
ግብረኡ፡ በሐረር፡ እዎደቡ
ብ፡ ወደኡ፡ ጠኩ፡ ዘይቤ፡ ወ
ንሐከ፡ ቀደኩ፡ ወአይረሉ፡
ኦንከ፡ ዘይቤ፡ በእንተ፡ ዘሐ
ለከ፡ እዎቤተ፡ እከራኢል
ናሁ፡ ይብሉ፡ ነገሥተ፡ እሐ
ዘብ፡ እግብረኡ፡ ወረ
ራ፡ ለደዮን፡ ወበእንተ፡ ዝን
ቱ፡ ይደረጉ፡ ተሐታን፡ ሐዝ
ብ፡ ዘይቤ፡ ደዮን፡ ቀደኩ
ተ፡ ቤተ፡ ከርስተያን፡ ወተ
ሐታን፡ ከርስተያን፡ ነ
ግራ፡ ዘበእንቱ፡ ወአክ፡
በሌሊት፡ ያጠቁአዎ፡ ለዎ
ኡብ፡ ወበሌሊት፡ ያንሐል
ዎ፡ ለዎቅሙ፡ ዎአብ፡ ነገሩ
ኒ፡ በእንተ፡ ዎአብ፡ ወቀኡ
ራሁ፡ ኒ፡ በእንተ፡ ዎኩራብ፡
ሉሊት፡ ዘይቤ፡ ዕለተ፡ አዎ
ሉዎ፡ ወበሌሊት፡ ያ

ልዋ፡ ለጥቅመ፡ ሞአብ፡ ዘይ
ቤ፡ በእንተ፡ ሲኣል፡ ተገጥ
ለት፡ ለይቦን፡ ገብ፡ ይንብ
ር፡ ጣዖት ከው፡ ዘይቤ፡ ሲ
ኣል፡ ይእቲ፡ ወጣዖት ኒ፡ ስ
ይጣን፡ ብከዩ፡ በውከተ፡
ናባው፡ ዘሞአብ፡ ዝኒ፡ ለ
ሕዎቶሙ፡ ለአይሁድ፡ በ
እንተ፡ ዘቀተልዎ፡ ለወል
ድ፡ እግዚአብሔር፡ ወከተ፡
ከሉርእኩ፡ ብርገተ፡ ዘይቤ፡
እው፡ ኮኒ፡ ከጣሁ፡ በጣሕበ
ረ፡ አይሁድ፡ ወይትመተር፡
ከሉ፡ መዝራቦት፡ በውከተ፡
መርሕባ፡ ዝኒ፡ በእንተ፡ ጥ
ጥአቶሙ፡ እከመ፡ እውየት፡
ኒኤቦን፡ ወገንረቱ እስከ፡
ኢየሱስ፡ ወተከዎ፡ ታለሙ፡
ኒኤቦን፡ ከመ፡ መለኮቱ፡
ወኢየሱስ፡ ከመ፡ ተከብእ
ቱ፡ ኢየሱስ፡ ወደራተኒ፡
ዘይቤ፡ ኢሉሃ፡ ኢሉሃ፡ በ
እንተ፡ ዘንቱ፡ ተግባር፡ ጥ
ሕዎሕቶሃ፡ ለዕለ፡ ርእኩ፡

ዝኒ፡ ለሕዎቶሙ፡ ለጣሕ
በረ፡ አይሁድ፡ ገብ፡ ይንብ
ቤ፡ ዘመን፡ ወመን፡ ለጣሕ
ይንብረ፡ በሰሕ፡ ወዘመን፡
ወመን፡ ለጣሕ፡ ከመን፡
ሕግሙ፡ በእንተ፡ ዝንቱ፡ ይ
ቤ፡ ኢሉሃ፡ ከመን፡ አዎ፡ ገብ
ግባር፡ ሞአብ፡ ወይት፡ በወ
ቶ፡ ለባ፡ ለሞአብ፡ ዘይቤ፡ በ
እንተ፡ ዘእከመረ፡ ተገጥ ኢ
ሁ፡ ወኢአዎት፡ ተእውዩ፡ ባ
ሕቲታ፡ እስከ፡ ኢሰር፡ ከ
ርስ፡ ደና፡ ተ፡ ሀገሮሙ፡
ደዎ፡ ዘበውከቲታ፡ ደሳ፡
ሉጥ፡ ለዝኒተር፡ እግሁ፡ በ
እንተ፡ ዘይብሉ፡ እከረ፡ ኢል
ደቂቱ፡ አብርሃም፡ ንሳኒ፡ ወ
ኢወቀቡ፡ ሥርዐተ፡ አብርሃ
ም፡ እከመ፡ እጥሉ፡ እጥሉ፡
እቲ፡ እንተ፡ ርከረዎታ፡ ለ
ገረ፡ ሞአብ ስ፡ አዎ፡ ኢሉ
ቶ፡ ወልደ፡ ወአዎ፡ ኒው፡ ኢሉ
በእንተ፡ ዝንቱ፡ ይቤ፡ እጥሉ፡
እጥሉ፡ ይእቲ፡ እንተ፡ ርከረዎ

ተ: ዘይቤ: ሎጥ: ወወለቱ: ወለሊሁ: ሞአብ: ወበእ
ንተ: ምደር: ከወዝ: ትርን
ዌህ: ዘመኑ: አበው: ወዘመ
ኑ: ነቢያት: ወዘመኑ: ሐዋር
ያት: ወለምኑ: ሐረ: ብኒ: ከህ
ሃት: ወወንግሥት: ከረምት: ወበውስተ: ሀቀባ: ይበአዩ:
ነቤክ: ሀቀባ: ሞአብ: ስ: መ
ርገመ: አሪት: ወሃዐርገፍ
ጥተ: አሮጭን: ዘይቤ: ወልጽ:
ውእቱ: ዘወረደ: እምእርያም: ወይተቃተሉ: ወይከውንጽ
ቃልት: ዝኒ: በእንተ: ዘቀተ
ጥዮ: ለክርስቶስ: ወደልቅ
ልቅ: ዘክኑ: ጊዜ: ከቅለቱ: ወ
ይገጽፍ: ማየ: ኒምሪም: ዝኒ:
ሐጎመ: ለአይሁድ: ወያሐ
ልቅ: ማህበር: ወኢይተረከብ:
ከወልግሉ: ዘይቤ: ማህበር:
ተረከብ: አሪት: ወሐመልግ
ብ: ትንብተ: ነቢያት: ወም
ሐረ: ወዝ: ሀለውክ: ትዮ
ሃን: ለእንተ: ዘጽጎኑ: ሐ

ዝበ: ክርስቲያን: በከቅለ
ቱ: ለክርስቶስ: አስመ: እ
መጽአ: ወከተ: ቈላተ: አራ
በት: ወእነሥእ: ዘርእ: ሞአ
ብ: ዝኒ: ርደቱ: ወከተ: ሲአ
ል: ወአውጽአተ: ነቶሳተ: እ
በው: እስመ: ሐብረት: እ
ውያት: ለበሐውርተ: ሞ
አብ: ዘእንሴም: ዝኒ: ጽራ
ሐ: ለኪአል: ወትቤ: እሴ
ሊተ: ዘእምሥልጣን: ሥ
ገ: ለቢሱ: ዘምእኒ: ወው
ሀ: እከክ: ሀዘቅተ: ኢላም:
ዝኒ: በእንተ: ዘወውሀ: ለ
ቦለ: ክርስቶስ: ወይመል
ኡ: ደመ: ማየ: ሮጭን: እስመ:
ወጽአት: ሮምን: ሮምክ:
አርያግዊ: ክርስቶስ: ወ
ደምኒ: በእንተ: ዘረገዝም:
ውነሥእት: ዘርእ: ሞአ
ብ: ወእሱ: አርያል: ወእሱ
ተርፈ: እምኤደም: ሞአብ
ኒ: እሐዘብ: ወኢይምኒ: አ
ዳም: ወኢርያልኒ: ከክኒ:

ቀኑ ወንጌ ልጅ ወ ስግዕ ነጽ
እለተ፡ ሞ አብ፡ ወ ጽእለተ፡
ፈጽፋ ደ፡ ዝኒ፡ በእንተ፡ ሞ ቱ፡
ለአዳሞ፡ ፡ እስመ፡ ሞ አብ፡ ስ
ሎ፡ አው ሃው፡ እለ፡ ይኒብ
ሩ፡ ይህን፡ ወ ሞሆሙ ስክ
ዊቱ አግልክት፡ ለመንፈስ፡
አንንን ት፡ ይከሰሙ፡ ወ ኢ
ይትሐፈሩ፡ ደዊቁ፡ ሐሴቦ
ን፡ ዝኒ፡ ሐዋርያ ት፡ ወ ይላ
ሐ፡ ወ ይኒ፡ ሴባግ፡ ዝኒ፡ ቤተ፡
እስራኤል፡ ፡ እለ፡ ይውሐዎ
ሞሙ፡ ለአሕዛብ፡ በ፡ ወ አኤ
ደ፡ ለወይን፡ እስኩ፡ ኢየ
ዜይ፡ እለ፡ ሕፍ፡ ወ ቀያፋ፡
፡ ለ፡ ወ በተ፡ ገዳም፡ ሐዋ
ርያት፡ እለ፡ ተርፈ፡ ወ ዓደወ፡
በሕረ፡ ዝኒ፡ ስብከት፡ ለ
ሐዋርያት፡ ንብ፡ አሕዛብ፡
በእንተ፡ ዝንቱ፡ እበኩ፡ በከ
የኢየዜር፡ ወ ይኒ፡ ኢየዜርከ፡
የቁ፡ ዝያ ከቆቁ፡ ወ ይንኒ፡ በ
ተ፡ እስራኤል፡ ወ በከየኒ፡ ለ
ገዳም፡ በእንተ፡ ሞሞ አቶ

ለአዳሞ ፡ ፡ ስብ፡ አስተ
ገብኩ፡ ዕፀዊኪ፡ ፡ ንሴ
ቦን፡ ዕፀወ፡ ንሴ ቦንከ፡ ላ
ገገ፡ እራት፡ ዝተመይ፡
ኅብ፡ አሕዛብ፡ በ፡ ወ ንብ፡
በእንተ፡ ሞሞ አረርኩ፡ አም
ኅብ፡ ይብል፡ እስኩ፡ ኅብ፡
ይብል፡ ኢይከለ፡ አደላ
ደታ፡ ንገሩ፡ ንብእንተ፡ ሞ
አብ፡ ወ ትንብቱ፡ ንብእን
ተ፡ ሞ ከራብ፡ ፡ ዝንቱ፡ ገገ
ሩ፡ ዝብእንተ፡ ሞአብ፡ ዝከባከ
በእንተ፡ ሞ አብ፡ ቀዳሙ
ኒ፡ እቤ፡ ወ ይእዜኒ፡ እብል
፡ ሞሞ ቱ፡ ሞሞ ላብ፡ በእንተ
አሁ፡ ዝኒ፡ በ፡ ሞሞ ቱ፡ ዝስ
በኩ፡ እግዚአቲኩ ከግሁ፡ ገ
ገሩ፡ እበኩ፡ ተቆጸጸ ቱ፡
ንገር፡ ዝብእንተ፡ ሞሞ ቱ፡
ላሁ፡ ተቆጸጸ ፡ ሞሞ አረፈ
ቶሙ፡ ለደግበቶ፡ አምን
አሁን ገር፡ እበኩ፡ ኅብ፡ ይብ
ል፡ አኩ፡ እንተ፡ ተቆጸጸ ፡ ሞ
ሞሞ ቱ፡ እበኩ፡ አረፈ

በወልድ፡፪፥አሚን፡በመንፈ
ቡ፡ቀዳ፡ቡ፡፪፥አሚን፡በቀድ
ከተ፡ቤተ፡ክርስቲያን፡ወበ
ሐድገተ፡ኃጢአተ፡ወአተ፡
ዕለተ፡ዩተ፡ዩክል፡ሰብአ፡
በፈጣሪሁ፡፪፥ዘኒ፡በእንተ፡አ
ሚን፡ወአተ፡አሚን፡ዩክው
ን፡መዝብረ፡አህጉርከ፡አዎ
ኅብ፡ዩብል፡አክሎ፡ኅብ፡ዩብ
ል፡ኩን፡ገዳመ፡አከመ፡ኅዩኅ፡
ለአዎለከከ፡ቶንቢተ፡በእን
ተ፡አይሁድ፡ወአመ፡ተተከ
ል፡ተንገ፡ዘኒ፡በእንተ፡ጥፋአ
ድመ፡ለአይሁድ፡አመ፡ዩከቀ
ል፡ክርስቶስ፡ወዩፈሪ፡ዘዘ
ራኦከ፡በግእረር፡በጸባሕ፡፪፥
ዘርእኒ፡ተንቢተ፡ነቢያተ፡ወግ
እረር፡ከቀለቶ፡በጸባሕ፡
ተንሣኤሁ፡፪፥አመ፡ዕለተ፡ተወ
ርቡ፡ከመ፡አብ፡ለወልድ፡፪፥
ወርቡ፡ለወልድከ፡ዘኒ፡ዘወ
ረቡ፡አሕዛብ፡ርብተ፡አከራ
ክል፡አሌሎ፡ለብዙኅን፡
አሕዛብ፡አሌ፡መልክ፡ከመ፡

ግዕዝ፡ግሏ፡አሙንብ፡
ዩብል፡አከክ፡ዩብል፡
ኅብ፡ሐዝብ፡፪፥ዩከውን
ከራን፡ተንቢተ፡በእንተ፡
ርዳቱ፡ለንጉሠ፡፪፥አመ
ዩከው፡ወመ፡ለግሏ፡በረ፡
አይሁድ፡መተክ፡አሙንተ፡
ሐዝብ፡ቀቡ፡ግን፡ወአይ
ዳን፡አከራ፡ሐዝብ፡ክርስቲ
ያን፡፪፥አሙ፡፪፥አፋላ
ገ፡ዎደር፡ከመ፡ሐብአ፡በ
ሐር፡ንቡር፡፪፥አፋላገ፡
፪፥አሙ፡ሐዝብ፡ወ
አሕዛብ፡ከመ፡ሐብአ፡በ
ሐር፡ዘዩ፡ክርስቶስ፡፪፥
ወብሐር፡አርዎ፡በ
ከመ፡ዩቤ፡ደውሎ፡ከ፡ኅብ፡
በአ፡ሐዋርያ፡ዘአዎቀ
ድግ፡ህዩ፡ንቡው፡ከ፡፪፥
ቡ፡መንግሥት፡ቀብሐ
ተሁ፡ለአብ፡ወከመ፡
ተአዎ፡፪፥ዩከውን
ዎአርእሰተ፡አድባር፡አ
ደባር፡ነቢያተ፡ወተአ

የጌ፡ ለገዢ፡ ነገሩ፡ ከሆሎ፡ እ
ለ፡ ኮኑ፡ ስግግር፡ በቤ፡ ብሔ
ሮሎ፡ ደብረ፡ ጽዮን፡ ርከቶሎ
ሆ እያ፡ ለበእንተ፡ ግብጽ፡
ናሆ፡ ንግዛ አብሔር፡ ይኑብ
ር፡ ዲብ፡ መንበሩ፡ ብሩ ሆ፡ መ
ንበሩ፡ ብሩ ሆ፡ *ግር ገረግ* እተ፡
ወይመ ጽእ፡ ወከተ፡ ግብጽ፡
ዘይቤ፡ ዘጉዮ፡ ሳዳን፡ እምገ
ፀ፡ ሄሮድስ፡ ወያደለቀልቅ፡
ግብረ፡ እደዊሆሎ፡ ለግብ
ጽ፡ እምቅደሎ፡ ገፀ፡ እሉኒ፡
አግልከቲሆሎ፡ ለግብጽ፡
እሉ፡ ወደቁ፡ አሎ፡ ወረድ፡ ሳዳ
ንሆሎ፡ ወይተነሥአ፡ ግብጽ፡
ዲብ፡ ግብጽ፡ ዘኒ፡ ተንሣኢሆ
ሎ፡ ለአወሆያን፡ ወቅብርያ
ን፡ አርያዮስ፡ ወአርግንዮ
ስ፡ መኳንንቲ፡ ግብጽ፡ አሎ፡ ይ
ቅተለዎሎ፡ ለክርከቲያን፡
ወይቅተሉ፡ ብእከ፡ እተሆ፡
ወብእከ፡ ቢጽ፡ እወ፡ ኮኑ፡ ከግ
ሆ፡ ቦበእንተ፡ አጽሎን፡ ወሮ፡

በእንተ፡ ክርከቲያን፡
ግ፡ ዲብ፡ አግ፡ ዘኒ፡ አሎ፡
ያብሆሎ፡ አገ፡ ቤተ፡ ክር
ከቲያን፡ ዘሠርዐ፡ ለሎ፡
አገ፡ ለአግልከቲያን፡ ወተ
ደንግጽ፡ ነፍሶሎ፡ ለግብ
ጽ፡ በላዕሊሆሎ፡ ዘኒ፡ ዘ
ኮሮሎ፡ ተአዝብቲ፡ ሆእ
ሉ፡ ይብሎ፡ ክርከቲያን፡
ምላክ፡ ወሮ፡ እሉ፡ ይብሎ፡
አጽሎን፡ እምላክ፡ ወበ
ዘአሎዝ፡ ግብር፡ ኮኑ፡ ቀ
ተሉ፡ ላዕሊ፡ ክርከቲያን፡
በተእዘዙ፡ ለደዮግልደ
ያዮስ፡ ወሶቤ፡ ስምዖን፡ ቀ
ሉ፡ እዋዲ፡ ዘይብል፡ እሎ
ሮ፡ በዘከረ፡ ከሞ፡ ለክርከ
ቶስ፡ ይተኩን፡ ነፍሶ፡ ወ
ይተባርባር፡ ቤቶ፡ አግሃ
ኤ፡ እንከቲያሆሎ፡ ለክር
ከቲያን፡ እበከተያ፡ ዘወ
ከተ፡ ክርሆን፡ ወአገብ
አሎ፡ ለግብጽ፡ ወከተእ

ደ: ስብእ: እለ: እኩዮ: ቀኔ:
ይቀንይ ያመ: እኩዮን: ስ
ብእስ: ተንበላት: እመን
ቱ: እለ: እኩዮ: ቀኔ: ቀኔይ
ያመ: ወንገሥት: እለ: እ
ኩዮ: ኩንኔ: ይኩንን ያመ:
እለ: ኔ: ኔገሥት: ያመ ከር:
ከመዝ: ይቤ: እግዚአብ
ሔር: ፀባእት: ይሠቅዮ: ግ
ብእ: ግዮ: በግታ: ባሕር:
ዝኔ: ዝሐደጉ: ሕገ: እግዚ
አብሔር: ወንግሠሠ: ሕ
ገ: እግልከት: ወኩሉ: እ
መ: በርፅ: ወሕለት: ወኩ
ሉ: ሕመልግለ: ሣፅር: ዝ
ይዘራእ: ዝደንገገ: ፈለግ:
ይዮበስ: ዝኔ: ኩሎ: ል
እክኔ: ቤተ: ከቲያን: ወይ
ቲከዙ: መሠግራ: ኔ: ወእ
ሉኔ: ሕዋርያት: በከመ: ይ
ቤ: እግዚአብ: እምይዜስ:
እራከሃከመ: መሠግራ: ት
ዘመ: እለ: ያወርዱ: መሣ

ግሪህመ: ወከተ: ፈለግ: ዝ
ኔ: ስብከተ: ወንገል: በከመ
ይቤ: ወንገል: መሥገር ተ: ገ
ሪፍ: እንተ: እውረደዮ: ወከ
ቱ: ባሕር: ወእከተ? ብእት:
ዘመደ: ሃሳት: ወይት ጎፊ
ሩ: እለ: ያከተሐይ: መርበ
ብተ: ብቱከ: ዝኔ: ደንገደ
ሠ: ለኔግር ከከበ: ሠጠጠ: እ
ርዮከ: ልብሉ: ለጎሃን: ወእ
ለሂ: ይትገበሩ: መግለት: ያን
መ: መግለት: ኔ: ሃይግዮት: ወ
እለ: ይትገበርዮ: ከርቲያን:
ወያእብዱ: መለእከተ: ግፊ
ዎከ: እምንበ: ይብል: እከ
ከ: ኔበ: ይብል: እምከመ: ከ
መይዮ: ሎመ: ይፈርሁ: ግብ
ዮ: መለእከተ: ግንጎፊ: ከሂ: ወ
መለእከተ: ግፊዎከ: እንገ
ንት: እመንቱ: ወእምከመ:
ከመይዮ: ከም: ለእያኩስ:
ይወደቱ: ወሕተ: እግራ: ገ
ምከ: እሃገራ: ግብእ: ይንገ

በገረ: ከፍ አን: ገረ: ከፍ
ከን ስ: ኃዲ ስ: ወ ብሉ ይጠ
ከጣሁ: በ ስ ብ ከተ: ጣር ቆከ:
ኃ ብረ: ኃ ም ከ: አህጉ ረ: ጣ
ብ ጸ: ወ ም ኃ ብረ: አህ ጉር:
በ ስ መ: አጣ ዚ አ ብ ሔር: አ
ጣ ዚ አ: ሐ ይ ል: ይ ስ መ ም: ም
ብ ረ: ዘ ይ ቤ: አን ተ: ሥር
ዐ ተ: ሥ ግ: ወ ደ ም: ወ አህጉ
ር ረ: ቆ ዱ ስ ተ: አ ብ ም ተ: ከር
ከ ተ: ም ና ተ: ይ ስ መ ም: በ ከ
መ: አጣ ዚ አ ብ ሔር: ዘ ይ ቤ:
በ አን ተ: ዘ ተ ስ ም ም ተ: ቤ ተ:
ከር ከ ተ: ም ና: በ ስ መ: ከር ከ
ቶ ከ ወ ተ ከ ወ ና: አ ኃ ተ: ም
ሥ ም ም: ለ አጣ ዚ አ ብ ሔር:
አ ስ ከ: ደ ወ ለ መ: ለ ጣ ብ ጸ:
ዘ ይ አ ተ: ቆ ከ ቆ ም: አን ተ: ተ
ቆ ደ ስ ተ: በ **ከጣር: ም** አ መ:
ወ ረ ደ: ጣ ም ና: ህ ይ: ወ ቤ ተ: አ
ጣ ዚ አ ብ ሔር: ይ ከ ወ ና: ዘ
ከ ደ ብ ረ: ም ም ጣ ቆ ወ ተ አ
ም ረ ተ: አጣ ዚ አ ብ ሔር: በ ም

ደ ረ: ጣ ብ ጸ: አ ስ ከ: ለ ሃ ለ
ም: ዘ ረ: ቆ ብ አ: ጣ ረ ና:
ዘ በ ቆ ለ: በ ኃ በ: ሐ ፀ በ ተ:
አጣ ዘ አ ተ ና: **ጣር: ም** አ ል በ
ከ ህ: ለ ጣ ም ና: ወ ይ ረ ና:
ሎ መ: ብ አ ስ: ዘ ም ጸ ጣ ም
መ: ዘ ይ ቤ: ዘ ረ: ጣር ቆ ከ:
ወ አ ተ: ወ ተ ከ ወ ና: ጣ
ብ ጸ: ተ አ ም ረ ተ: ለ አጣ ዚ
አ ብ ሔር: ዘ ረ: በ አ ተ: ዘ
ከ ረ: ር ቆ ም: ሃ ይ ጣ ም ተ
ለ ጣ ብ ጸ: ወ አ ተ: አ ጣ
ረ: ይ ሠ ወ ም: መ ሥ ም ም ተ
ለ አጣ ዚ አ ብ ሔር: ዘ ይ ቤ:
ከ ስ ወ ተ: ደ ም መ: ለ ስ ጣ ም
ቶ: በ ም ደ ረ: ጣ ብ ጸ: ወ ይ
ቆ ሥ ም መ: አጣ ዚ አ ብ ሔ
ር: ቆ ሥ ም ም: ወ ም ሐ ይ ም መ
ሐ ይ ወ ተ: ዘ ይ ቤ: ቆ ሥ ም ም
መ: በ አ ደ: ሃ ለ ወ ም ና: ይ አ
ቶ: አ ጣ ረ: ይ ከ ወ ና: ቆ ም ቶ
ጣ ብ ጸ: ኃ በ: ቆ ም ቶ: ቆ ር ከ:
ወ ቆ ር ከ: ሃ ሐ ወ ረ: ጣ ም

በጽዮን ወግብ ጽዮን፡ ይበው
ኢ፡ ገብ፡ ፋርከ፡ ወይት ቀን
ዮ፡ ግብ ጽ፡ ለፋርከ፡ ይእተ
አግራ፡ ይከውኖሙ፡ እከራ
ኢል፡ ሣልሰሙ፡ ለፋርከ፡ ወ
ለግብ ጽ፡ ወይት ባረከ፡ በ
ደብረ፡ መቀደስ ዮ፡ በምድ
ር፡ እንተ፡ ባረከ፡ እግዚአብ
ሔር፡ ፀባእ ትኩረት ይብልዙ
ራኩ፡ ሕዝብ ዮ፡ ዘውከተ፡ ግ
ብ ጽ፡ ወዘውከተ፡ ፋርከ፡ ወ
ርከተ ዮ፡ እከራ ኢል፡
ዘተንቢት፡ ዘሰግሶት፡
እምግብ ጽ፡ ወሰደሙ፡ ፋ
ርከ፡ ወበህዮ፡ ተኩንት፡ ወበ
እምፋርከ፡ ወእምእንጾኪዮ፡
ወሰደሙ፡ ግብ ጽ፡ ወበህ
ዮ፡ ተኩንት፡ እንዘ፡ ንጉሥ፡ ደ
ዮግልደዮኖን፡ ወአርዮኖ
ን፡ ወኩንት፡ እንጾኖ፡ ወአር
ግንዮን፡ መኩንት፡ እንደፊወ፡
ወአውህዮን፡ ወቀብርዮን፡
መኩንት፡ ሕራ፡ ሕሳ፡ ነውት

ዎን፡ ለአብ ዮተ፡ ደከተ ዮና
ተ፡ ወኮን፡ ግልቆሙ፡ ለእለ፡
ኮን፡ ሰግሶት፡ በመዋሶሊህ፡
ለደዮግልደዮኖን፡ እምግ
ብ ጽ፡ ወእምእንጾኪዮ፡ ፲፱
በእንተ፡ ዘንቱ፡ ይበ፡ ይከው
ኖሙ፡ እከራ ኢል፡ ሣልሰሙ፡
ለፋርከ፡ ወለግብ ጽ፡ ፋርከ፡
ሰግሶት፡ እንጾኪዮ፡ ወግብ ጽ
ኒ፡ ሰግሶት፡ ግብ ጽ፡ ወእከራ
ኢል፡ ሣልሰሙ፡ ሕዳናቱ፡ ገለ
ላዎዎር፡ ዘይቤ፡ ፋርከ፡ እከ
ራ ኢል፡ በእንተ፡ ዘነበ፡ ፋ
ርከ፡ ወግብ ጽ፡ እሕዛብ
ወእከራ ኢል፡ ሣልሰሙ፡ ስ
ርከቶን፡ ወእቶ፡ ሰዘይቤ፡
ፋርከ፡ መላእክት፡ ወግብ
ጽ፡ እንደ፡ እመሕዮው፡ ወ
ሣልሰሙ፡ እከራ ኢል፡ እ
ግዚአብሔር፡ እምላኮሙ፡
ወነገሩኩ፡ ፋርከ፡ ዘይቤ፡
ሎ፡ ግልቆሙ፡ ግብ ጽ፡ ነፍ
ሱት፡ እበው፡ እለ፡ ወረድ፡ ወ

በተ: ሲከል: ወ ለከራ ከል
ዛል ምሙ: ዘይቤ: ደሙ: ኢ
የከከ: ከርከከ: እከከ: እ
የእከራ ከል: ነሥ ኦ: ደሙ: ነ
ግ: **ወግ ስከ ነተ: የከ: ግንተ: ኢ**
ዘመን: ኢመ: ፊነወ: ኢራን: ነገሠ
ኢርከወቀተሉ: ለከከመንወከከተ
ግንከ:
ይእተ: አግረ: ነበሮ: እግዚአ
በሐር: ለኢከይያከ: እምግ
በ: ይብል: እከከ: ነበ: ይብ
ል: እሮ: እንከ: ከያከ: የደግ
ኑኑ: ተንቢተ: በእንተ: ደዋ
ተሙ: ለግብጽ: ወ ለኢተሃ
የደወተር ንግህ: ነእን
ተ: አይሁድ: ወ አከይያከ
ኒ: አዎስሉ: አዳም: **ነግረ: በ**
እንተ: ኢዳም: ያ።
አመ: ዐውሎ: እንተ: ገዳም: ነ
በል: ዘይቤ: ወልደ: ወአተ: ዘ
ወረኢ: እመ አርያም: **ዘተሠ**
ወግ: እመንፊ: በቀዳ: በ: ገዳ
የኒ አርያም: ወበደወ: ኒ
ርሃ: ወመደኢ: እያ: በሐ

ር: ግረ: ም: ዘኒ: አርያም: **ግ**
ወዘአከተር አየኒ: ዕፁ: በ
ዜና: ነገረኒ: በእንተ: አ
ሁ: ዘኒ: ገብር ኢል: **ዘከ**
አደኒ: ሊተ: ከአደ: ወዘ
አበስኒ: ሊተ: አበከ: ዘኒ:
በእንተ: ዘይቤ: ለመ: እግ
ዚአኑ: ለሐዋርያተሁ: ዘ
ኢያከመ: ስምዐ: ኢያየ:
ስምዐ: **ወዘኢያከመ: አ**
በየ: ኢያየ: አበየ: **ወከኢ**
ያየ: ከአደ: ከአደ: ለዘላ
ነወኒ: **ወከብአ: ኢላምሂ**
ወተናብልተ: ፋርከ: ነ
ቤየ: ይመደኡ: ዘኒ: በእ
ንተ: ከብአ: ሠገል: **ይእ**
ዜ: አቴከዘሂ: ወእተናዘ
ዘሂ: አቴከዘ: ዘይቤ: በእ
ንተ: ዘኅሠሃ: ሂሮድ: ከ:
ወ: ይተተሉ: ለላዳን: **ወ**
አተናዘሂ: ዘይቤ: በእንተ:
ተመይሎቱ: አዎግብአ: **ወ**
ልዛተ: በኒ: ዘሊ: ተ: ዘላ:

ራብ፡ፍወ ስብ ለ፡ ኤ ላም ስ. ኦ ይህ ድ፡፡ ከ መዝ፡ ይቤ፡ እግዚ
ኃሠ ለ፡ እ ፕ ን ጳ፡ ዘ ስብ እ
ስብ ለ፡ ኤ ላም ነ፡ ሐዋርያ
ቶ፡ፍወ ምጥ ን ጳ ኒ፡ ወ ን ጊ ል፡
ወ ስብ እ፡ ከር ከ ቶ ከ፡ፍወ
ይመልከ፡ ሠረ ገ ላ፡ እም ግ
ቡ፡ ይብ ል፡ እ ከ ከ፡ ግብ፡ ይ
ብ ል፡ ወ ነሠ ቱ፡ እ ህ ጉ ሪ ሃ፡
ለ ኢ ሃሩ ስ ሌ ም፡ ዝኒ፡ በ እ
እ ን ቱ፡ ም ከ ራ ብ፡ፍወ እው
ደ እ ከ መ፡ ለ ከ መ፡ ማ ሃ፡ ማ
እ ከ ለ፡ ከ ል ኤ፡ እ ረ ፍ ቶ፡
ከ ል ኤ፡ እ ረ ፍ ቶ ስ፡ መ ለ ከ
ቶ፡ ወ ቶ ከ ብ እ ቶ፡ፍወ ማ ይ
ኒ ዘው ሐ ዘ፡ እም ግ ቦ ህ፡
እ ለ፡ ወ ከ ቱ፡ ም ጥ ማ ቶ ቶ፡
ዘ ቶ ከ ቱ፡ ዘ ይቤ፡ ዘ ቶ ከ ቶ
ኒ፡ መ ለ ከ ቶ፡ፍወ እ ቱ፡ መ ን ል
ከ፡ ቶ ደ ከ፡ ይ እ ቲ ኤ፡ ይ መ፡
ወ ም ጥ ማ ቶ ቶ ኒ፡ ወ እ ቱ፡ ማ
ይ፡ ዘው ሐ ዘ፡ እም ግ ቦ ህ፡ፍወ
ኢ ፡ ፀር ከም ም ለ ዘ ል ጠር፡
እ ም ግ ቡ፡ ይብ ል፡ እ ከ ከ፡ ግ
ቡ፡ ይብ ል፡ እ ከ ከ፡ እ መ፡ ቶ
መ ወ ቱ፡ ቶ ን ቢ ቶ፡ በ እ ን ቶ

ኦ ይህ ድ፡፡ ከ መዝ፡ ይቤ፡ እግዚ
ኦ ብ ሐር፡ ሐር፡ ግ እ፡ ቤ ቱ፡ ከም
ና ን፡ ወ ል ደ፡ ጠ ም ሃ፡ እ ም ግ ቡ፡
ይብ ል፡ እ ከ ከ፡ ግ ቡ፡ ይብ ል፡
ወ ቶ ከ ሀር፡ እ መ ግ ጠ ከ፡ ወ
እ ም ከ፡ ና ኒ ከ፡ ና ገ ሩ፡ በ እ ን
ቱ፡ ደ ሃ ብ ለ ከ፡ ወ ቶ ን ቢ ቱ ኒ
በ እ ን ቱ፡ እ ይህ ድ፡፡ ወ እ ቲ
ግ ረ፡ እ ደ ወ ሃ፡ ለ ጥ ል ሂ ሃ፡ ኢ
ል ሃ ቁ ም፡ ወ ል ደ፡ ኪ ል ቶ ሃ፡ ቶ
ር እ ግ ህ፡ በ እ ን ቱ፡ እ ደ ም፡ፍወ
ቶ ን ቢ ቱ ኒ፡ በ እ ን ቱ፡ ኢ ጥ ሮ
ከ፡ ለ ሃ ን ቶ ለ ቶ ል፡ ብ እ ስ፡ ዘ
ይ ነ ብ ር፡ ወ ከ ቱ፡ ብ ሐ ር ሃ
ኑ ህ፡ ዘ ኒ፡ ደ ሃ ብ ለ ከ

ለ ሃ ለ ወ ይ ሞ፡ እ ሐ ግ ረ፡ ኪ ል
ግ ደ ን እ ለ ኒ፡ ግ ሐ ስ ር፡ ኪ ል
ቁ ስ ን፡ ወ ኢ ይ መ ሃ ለ፡ እ ም
ብ ሐ ር፡ ኪ ጤ ም ን ን ለ ሂ ለ
ግ ን ን ቶ፡ፍወ ን ቱ ም ከ ለ፡
እ ለ፡ ይ ነ ብ ሩ፡ ሃ ኪ ቱ፡ እ ለ
ዐ ደ ወ ስ ሐ ር፡ ግ ሃ ስ ስ ሐ
እ ለ፡ ስ ግ ህ ስ፡ ከ መ፡ ዘ
ር እ ዘ ይ ቶ ሞ ለ ጥ፡ ከ መ፡

ሀሩ፡ገቢረ፡ጽጽቅ፡እሉ፡ቸ
ኔብሩ፡ዲቢ፡ጾድር፡ጽጽቅ
ኩ፡ሃይ፡ጻጻጥ፡እከመ፡ገል
ቀ፡ግጥኢ፡ወኢይቸመሀር፡
ገቢረ፡ጽጽቅ፡በዲቢ፡ጾድ
ር፡ዝኒ፡ሰይጣኒ፡፡፡ያእቸቸ
ዎ፡ለግጥኢ፡ከመ፡ኢይርአ
ይ፡ከብሐቸ፡እግዚአብሔ
ር፡ዝኒ፡ይሁዳ፡፡፡ወከብሐቸ፡
እግዚአብሔር፡ቸንሣኢህ፡
እግዚአ፡ልዑል፡መዝራዕ
ቸኩ፡ኢያእመረ፡እሉ፡ኢያ
አጾዳኩ፡ሐዝቢ፡አይሁዳ፡
ወመገራዕቸ፡ወልድ፡፡፡እ
ጾከመኩ፡አእመረ፡ይቸሐ
ረሩ፡ህኒ፡በእንተ፡ቸንሣኢ
ሁ፡ሐቸሐረሩ፡ጻሐበረ፡አ
ራህ፡ድ፡እግዚአ፡አጾለከኒ፡
ሰልጣ፡ሀበኒ፡ከላጾኩ፡መን
ረሰ፡ቸዱ፡በ፡፡፡ከመ፡ዘአኩን
አውዕ፡ዝኒ፡ከመ፡አብ፡ወወ
ልደወመንረሰ፡ቸዱ፡በ፡፡፡ወ
ገንኩ፡ኢይራእይዋለሐ
ወደዝኒ፡ግጥኢ፡፡፡ወሀተብ
ሀሩይኒ፡ኢያ፡፡፡ከሰ

ኒ፡ጸሐቆቸ፡ወረራከውያ፡
እግዚአ፡በጾዳቢይ፡ተዘከ
ርኩኩ፡ወበሐዳጥ፡ጻጻጾ፡
ገሠጽከኒ፡ዝኒ፡በእንተ፡ር
ደዱመ፡ለነቢያቸ፡ወከተ፡
ሲኦል፡፡፡ወከመ፡እንተ፡ወከ
ቸ፡ጻሐቆጾ፡ዘአልፀቀቸ፡
ለወሊድ፡ዘይእቸ፡ቢተ፡ከ
ርከቸያን፡፡፡ከጻሁ፡ከኒለ
ቆቆርኩ፡ቆቆርኩ፡ወልድ፡ወ
ኦቸ፡፡፡በእንተ፡ረሪሆተ፡በ
ጾኩ፡እግዚአ፡ሐመጾንሂ፡
ወፀንበኒ፡ዝኒ፡በእንተ፡ቆቸ
ሩ፡ለወልድ፡፡፡መንረሰ፡አድ
ሐጾቸኩ፡በዲቢ፡ጾድር፡ዝ
ኒ፡ደመ፡ኢያኩኩ፡ከርበዱ
ከ፡፡፡መቃን፡ይቸንሥአ፡ወ
ያሐይወ፡እሉ፡ወከተ፡መቸ
ብር፡እሉ፡ኒ፡አሐዘብ፡እከ
መ፡ጠል፡ዘአጾንቢኩ፡ወ
እቸ፡፡፡ዝኒ፡ሥ፡፡፡ወደጾ፡፡፡ሐ
ር፡ሐዝብይ፡ወበእ፡ቢተከ
ቢቸኩ፡ቸከብእቸ፡፡፡ወወ
ዎ፡ግጥኢ፡ወተንበ፡
ሐዳጥ፡ጾራህኒ፡በእንተ

ጥያህ፡ለ ወልድ፡አምገ፡
ሄሮድስ፡ከዕብ፡በአተ፡ሞ
ተ፡አሉ፡ዳለም፡ተርጋግህ፡
ውአተ፡አሚረ፡ያመጽኑ፡አ
ግዚአብሔር፡መጥበሕ
ተ፡ቀዳሱ፡ሰውሀብ፡ወጽኑ
ዐ፡ዝኒ፡በመ፡ሥላሴህ፡ም
በሉ፡ተእምርተ፡መስቀል፡
ላዕሉ፡ከይስ፡ወላዕሉ፡አር
ዌ፡ምድር፡ከይስኒ፡መልአ
ኩ፡ሞተ፡ወአርዌ፡ምድር፡
ከይጠኑ፡ወአርዌ፡ምድር፡
የአኩ፡ወይቀተሉ፡ለከይኩ፡
ዘውስተ፡በሕር፡የአኩ፡ዘ
ይቤ፡ዝኒ፡ዘአስሐቶ፡ከይ
ጠኑ፡ለወልአኩ፡ሞተ፡ከን
ቶ፡አስተይከዋ፡ሌሊተ፡ተ
ሠገር፡ወመሀልተ፡ይወድ
ቆ፡አረፋተ፡ሃ፡ዝኒ፡ዘአስተ
የመ፡መኬ፡ለደቂቆ፡እስ
ራኤል፡ቀጥቂጦ፡ጠየተ፡
ውስተ፡ከቅድሳይ፡ሌሊ
ተ፡ዘመኑ፡አሪተ፡ወመሀ
ልተ፡ዘመኑ፡ወገረ፡

ኑ፡ይስይመኒ፡ዐቀቤ፡ሕለ
ቶ፡በገዳም፡ሕለተኒ፡ሕዝ
ቤ፡ከርስቲ፡ያጋወዐቀቤ
ሆመኒ፡ከርስቲ፡ውይ
ገብሩ፡ስላሞ፡አሉ፡ይመጽ
ኩ፡ደቂቆ፡የዕቆብ፡አሉኒ፡
ሐዋርያተ፡እስራኤል፡
ይመልኡ፡ፍሬሆ፡ዳለም፡ዝ
ኒ፡ወንጌል፡አንበቲ፡አሉ፡ተ
ወጽኩ፡አምቲአኩ፡ኒዩ፡አሉ
ኒ፡አብያተ፡ከርስቲ፡የናተ
ወቲአስኒ፡ተአስ፡ወ
አሚረ፡የሐጽር፡አ
ሔር፡አምኑ፡በ፡ፈ፡ግ፡ሀ፡፡
እስኩ፡ሪኖን፡ቆራ፡፡፡
ርኒ፡መስቀል፡ፈለግኒ፡፡፡
ቀተ፡ሪኖን፡ቆራ፡፡፡
ወሥገ፡ውአተ፡አሚረ፡
ው፡፡፡አግዚአብሔር፡አ
ከሊሉ፡ስብሐተ፡ዘተ፡፡፡
ለአሉ፡ተጽእሉ፡ሕዝቱ
፡፡፡አደንገጸ
፡፡፡ወለኒቤይ
፡፡፡ቆራ፡፡፡

የሲህኒ: ስይ ጠንቅ ለመኑ:
ዜኒ ወኒ: ዜረ: እሎ: አሕደግ
ዎሎ: ጠቢወ: ጥብ: ዝኒ: በ
እንተ: ስግራት: ሕግ ም:
በዲቦ: ሕግ ም: ተወ ክፍ:
ዘይቤ: በላዕሎ: ሞት: እንተ:
አዘዘ: እግዚአ: ወ ስኩ: ነገ
ሥት: በላዕሎ: ስግራት: ብ
ዙጉ: አኅኒ ያት: ወ ተመጠ
ወ: ተ ስፋ: በዲቦ: ተ ስፋ:
ዘይቤ: መንግሥት: ስግራ
ት: ስግራ: ለ: ደብረ: ጽዮን:
ከግሁ: ነገረ: እስኩ: ነብይ
ብል: እስኪ: ወ ስተ: ጽዮን:
እግራ: ለእዘን ት: ነገረ: ወከ
ብርቱ: ዝኒ: ክር ከ ቶ ስ: ወከ
ቶ: እንተ: ብዙ: ሕ: ሢግ: ዘይ
ቶ: ክር ስተ: ያን: እራ ስ: ተ ስ
ፋ: በጽዮን: ወ ሣህል ሂኒ: በ
ወ ዳልወ: ጽዮን: አግረ: ወ
ተ ስፋ: ኒ: አግረ: ሥላሴ: ሣህ
ልኒ: ሥጋ: ወ ደ ም: እሎ: ይተ
ዩ አሎ: በስን ት: አግራ: ስይ
ብል: እስኪ: ነብይ: ብል: አት

ደንዕ: ምክር ም: አሎ: ነገ ረ:
በእንተ: ጠንቅ: እስመ: ሕሎ
ቶ: ወ ምቶ: ረ: ይገብር: እግ
አብ ሕር: ዝኒ: ዘ አግራ: ወ
ተ ጠ ም ቶ: ይ ደ ረ: ወ ዘ ስ:
ኢ አግራ: ይ ደ ረ: እኩ: አቀ
ም ጠ ረ: ገራ ህ ቶ: አግራ: ይ
ዘርእ: ረ ደ ጠ: መ ለን ስ: ወ
ከግራ: ገራ ህ ቶ ስ: ደ ለ ም:
መ ለን ስ ሂ: ነገ ስ: ወ ከግራ:
ሥጋ: ወ ከ ስ ስ: ይ ዘርእ: ስ
ር ነ ሂ: ወ ስ ገ ም: ስር ነ ይ:
ወ ነ ስ ስ: ወ ስ ገ ም: አ ሪ ት:
ወ ቶ ቶ ረ ሂ ር: ም ደ ር: አ ነ
ኒ: እግራ: አብ ሕር: ዝኒ: ለ ሪ
ህ: እግራ: አብ ሕር: እስመ
አሎ: በተ ሕ ብ ሎ: ዘይ ከ ይ ደ
ዎ: ለ መ ለን ስ: ወ አ ኩ: በ መ ነ
ከ ራ ከ ራ: ሠ ረ ገ ለ: ዘይ ሕ ስ
ይ ዎ: ለ ከ ረ: መ ነ ከ ራ: ከ
ራ: ሠ ረ ገ ለ ስ: መ ለ አ ኩ: ሞ
ት: ለ ከ ረ: በ እ ከ ስ: ይ በ
ል ስ ዎ: ዘይቤ: እ ከ ስ ስ: ሥ
ን ህ: ለ ክር ስ ቶ ስ: ወ ከ ረ

ዲኒ፡ሥጋ፡ አዳ ምር፡ ተገብሎ
በሂል፡ ጥብባቅ፡ ወለመ
ንከሂ፡ በበተር፡ ይዘብ ጥ
ዎ፡ ዝኒ፡ ንከሐ፡ አሌሊ፡ ለ
አርያል፡ ሀገር፡ እንተ፡ ፀብ
ኡ፡ ዳዊት፡ ዳዊት፡ ወልደ
ወአልያል፡ ኪአል፡ ከግ
ሁ፡ ንገሩ፡ እከከ፡ ጎብ፡ ይብ
ል፡ በከመ፡ ጽግ፡ ይዘሃሐል
ዎ፡ ወይከቲ፡ ግሃ፡ ወሶብ፡ ነ
ቅሀ፡ ዐዲሂ፡ ጽዎእት፡ ነቆ
ኩ፡ ዝኒ፡ ያ፡ ጥብሎ፡ ወእቶ፡
ከግሀ፡ ወእቶ፡ ብሶሎ፡
አሊ፡ ጽብእዎ፡ ለደብረ፡ ጽ
ዮን፡ አሊ፡ ግሐበረ፡ አይ
ሁ፡ ጽ፡ ጽንገ፡ ወከከሩ፡ አ
ኮ፡ በግሐ፡ እከመ፡ አበተሃ
ዮ፡ አግዚእብሐር፡ ግ
ኔ፡ ዘያይ፡ ነግጽ፡ ዝኒ፡ በእ
ንተ፡ ዘእከተሃ፡ ጽግ፡
ቀጥቂጦ፡ ጠዎት፡ ጎብ፡ ነ
ቅሀ፡ ግይ፡ ወይሁብዎ፡
ወጽሐላ፡ ለብእከ፡ ዘእያ
አዎር፡ ወጽሐላ፡ ወይብ
ልዎ፡ አንብብ፡ ወይብል፡ አ

ይከል፡ አንብቦቶ፡ እከመ፡ ሐ
ቶ፡ ወእቶ፡ ወጽሐቶ፡
ርያ ም፡ ወዘእያ አዎር፡ ወ
ጽሐቶ፡ ጥሴቶ፡ ወይሁብዎ
ወጽሐላ፡ ለብእከ፡ ዘእያ
ር፡ ወጽሐላ፡ ወይብልዎ፡ አን
ብብ፡ ወይብል፡ አይከል፡ አን
ብብቶ፡ እከመ፡ ሐቶ፡ ወእ
ቶ፡ እሊ፡ ጽሐቶት፡ ወልረከዊ
ያን፡ ወጽሐቶ፡ ከርከቶ፡ በ
ከመ፡ ይቤ፡ ዳዊት፡ እመንቶ፡ ከ
ጠይቆ፡ ተዐወሩ፡ ከግሀ፡
ንገሩ፡ እከከ፡ ጎብ፡ ይብል፡ ይህ
ሎ፡ ለእሊ፡ ይመከሩ፡ ፀጥቶ
ዎከረ፡ ወእዎዝ፡ ይከውን፡ ለብ
ዮከ፡ ከመ፡ ይብረ፡ ኪረ፡ ለብ
ዮከ፡ እከራ፡ አል፡ ወኪር፡
አሐዘብ፡ ወይከውን፡ ኪር፡
ከመ፡ አዎ፡ ከመ፡ አዎ፡ ዘይቤ፡ ከሮ
መ፡ አብርሃም፡ ወእቶ፡ አግረ፡ ይ
ከዎ፡ ጽዎ፡ ግግን፡ ንገረ፡ ወጽ
ሐቶ፡ እሊ፡ አሐዘብ፡ ወእሊ፡
ወከተ፡ ጽሐላት፡ ወእሊ፡ ወ
ከተ፡ ግግ፡ ይህእያ፡ አሶይንተ፡
ወራን፡ እሊ፡ አሐዘብ፡ ወይ፡
ሎ፡ ነግሃን፡ በእግዚእብሐር፡

በሐላት: ወይፀግቡ: ትፍሥሐ
ተ: ስብእ: ትቡጽጽ: ዝኒ: ሥጋ: ወ
ደግ: እስመ: ሐልቀ: ኃጥእ: ወ
ጠፍኦ: ህቡድ: ወተሠርዉ: እ
ሉ: ደዲግፀፀ: በእኩድ: ኃጥእ
ኒ: ከይጠን: ወህቡድ: መልእክ
ግት: ወተሠርዉ: እሉ: ደዲግፀፀ
ድ: በእኩድ: እሉ: ግሕበረ: እ
ይሁድ: ከመዝ: ደቤ: እግሊእብ
ሐር: ለቤተ: ያዕቆብ: ዘእውጽ
ኦ: እግሊእብ: እብርሃም: ያዕቆብ
ኒ: እዳግ: ወእብርሃም: ወልደ:
ወቤተ: ገነተ: ሌደግ: እኩ: ይእ
ቤ: ዘይተሐላር: ያዕቆብ: ወእኩ:
ዘይተደለግ: ገፀኩ: ዘይቤ: ዝ
ኒ: በእንተ: ዘተሣህሉ: እግሊእብ
ሐር: ለእዳግ: ወስብር: እደ: ደቂ
ቆመ: ግግር: በእንተ: እደ: ደ
ቲድ: ከግድ: ቤተ: ያዕቆብ: ወ
ለእግላኩ: እስራኤል: ደረርህ
ደ: ደቂቆኒ: ሐዋርያት: ወግግ
ሩ: ሐግግተ: መስቀል: ወለእግ
ላኩ: እስራኤል: ደረርህ: ዝኒ:
ኦ: በግድ: ግግር: ግግር: እሉ: ከሐ
ቲ: በመንፈስ: ግግር: ግግር: ስግ

ደ: እብ: ወወልደ: ወመንፈ
ስ: ትግድ: ወእሉ: ስሐቲ: ኒ:
እሐዘብ: ወእሉ: ያንግረ
ጥሩ: ያተግህረ: ትእዘዘ
ወይተግህረ: ሐውገእ
ስግግ: ልስን: ፀያፍ: እሉ
ኒ: እእሩ: ወግግግ: እ
ሉ: ደቤሉ: ሆስቲ: በእርግ
ግ: ለእርግግ: ለወልደ:
ደቂቆኒ: ከመዝ: ደቤ: እግ
ዘእኩሐር: ግግር: ከመ:
መንከር: ወእኩ: በእንተ: እ
ደ: መንከር: ስ: ዘገብሩ: ግ
ሐበረ: እደሁ: ደ: ዘስቀሉ:
ከርከቶ: ከግ: ደብ: ህፅፅ: ወ
ተሠራ: ህከመ: እኩ: በእን
ተ: እደ: ዝኒ: በእንተ: ዘእን
ሩ: ግግር: ለህሉ: መቶብ
ሩ: ከመ: ትወስኩ: ግግር
እተ: በደብ: ግግር: ዘይ
ቤ: በእንተ: ዘይቤሉ: ስረ
ቆግ: እርግግ: እንደ: ነን
ወግግ: ግግር: እሉ: ትሐው
ሩ: በሐር: ግግር: እደ: ከ
እሉ: እርግግ: ከመ: እግግ
ግግር: ወእግግ: ከደ: ለርግግ

ዘኒ: አ. አ. ግ. ሩ. ሩ. ለ. ግ. ሕ. በ
ረ: አ. ይ. ሀ. ያ. ሩ. ወ. ይ. ከ. ወ. ን. ከ. መ.
ፈ. ር. ያ. ን. ወ. ል. ተ. ሐ. ስ. ር. ሕ. ም.
ኅ. በ. ይ. ብ. ል. ሕ. ስ. ከ. ኅ. በ. ይ. ብ.
ፊ. ወ. ኦ. ይ. ተ. ረ. ከ. ብ. በ. ወ. ከ. ቲ.
ታ. ገ. ል. ም. በ. ዘ. ይ. ወ. በ. ዳ. ሕ. ስ.
ቶ. ተ. ን. ቢ. ተ. በ. እ. ን. ተ. ስ. ይ. ግ.
ን. ወ. በ. እ. ን. ተ. ም. ከ. ራ. ብ. ሩ. ከ.
መ. ዘ. ይ. ቤ. ሕ. ግ. ዘ. አ. ብ. ሐ. ር.
አ. ም. ላ. ክ. ሕ. ስ. ር. ኢ. ል. ለ. እ. መ.
ኅ. ስ. ሐ. ከ. ወ. በ. ከ. ይ. ክ. ተ. ሐ. ይ.
ዘ. ኒ. በ. እ. ን. ተ. ያ. ቁ. ቁ. አ. ይ. ሀ.
ዩ. ሕ. ል. አ. ም. ኑ. ወ. ተ. አ. ም. ር.
ኅ. በ. ሀ. ለ. ወ. ክ. ዘ. ይ. ቤ. ዘ. ኒ.
በ. እ. ን. ተ. አ. ሕ. ም. ር. ኃ. ጢ. አ. ቶ.
መ. ሕ. ስ. መ. ተ. ወ. ከ. ል. ክ. በ. ከ.
ን. ቶ. ወ. ከ. ን. ቶ. ይ. ከ. ወ. ን. ሐ. ይ.
ፊ. ክ. ዘ. ኒ. በ. እ. ን. ተ. አ. ይ. ሀ. ያ. ሩ.
በ. እ. ን. ተ. ዘ. ስ. ቶ. ተ. ገ. ም. ዩ. ወ. ተ.
ብ. ለ. ን. ጸ. ዐ. ን. ረ. ቀ. ጸ. ያ. ን. አ. ቆ.
ራ. በ. ወ. ና. መ. ስ. ም. በ. እ. ን. ተ. ዘ.
ን. ቶ. ረ. ቀ. ጸ. ያ. ን. አ. መ. ን. ቶ. አ.
ለ. ይ. ይ. ግ. ኑ. ከ. መ. ዘ. ስ. መ. ር.
ገ. መ. ኦ. ራ. ቶ. ወ. ይ. ግ. ም. ም. ሆ. ሆ.

አ. ም. ያ. ም. ፀ. ዐ. ሕ. ሕ. ዘ. ይ. ቤ. ተ. ወ.
ፊ. ዩ. ዘ. ያ. ለ. ም. ም. ግ. ም. ሕ. ሕ. ሕ. ሕ.
ተ. ም. ቶ. ወ. ዐ. ዘ. ይ. ቤ. ዐ. ሕ. ግ. ዘ.
አ. ብ. ሐ. ር. ወ. አ. ም. ቀ. ለ. ዐ. ይ. ገ. ም. ይ.
ዩ. ብ. ዘ. ኃ. ን. እ. ስ. ከ. ተ. ተ. ር. ል. ከ.
መ. ኃ. ስ. ር. ወ. ም. ይ. ዘ. ኒ. ስ. ግ. ይ. አ.
ብ. ወ. ወ. ል. ዩ. ወ. መ. ን. ል. ስ. ቀ. ዩ. ስ.
በ. ላ. ሆ. ለ. አ. ግ. ን. ን. ተ. ወ. ከ. ሆ. በ. ይ.
ከ. ሀ. ለ. ከ. መ. ሕ. ግ. ዘ. አ. ብ. ሐ. ር. ዘ.
ይ. ቤ. ዘ. ኒ. ዘ. ተ. ሣ. ሀ. ስ. ሕ. ግ. ዘ. አ.
ብ. ሐ. ር. ለ. ያ. ለ. ም. በ. መ. ስ. ቀ. ለ. ሩ.
ተ. ለ. ም. ለ. ከ. መ. ይ. ም. ሐ. ር. ከ. መ. ሕ.
ም. ኅ. በ. ይ. ብ. ል. ሕ. ስ. ከ. ኅ. በ. ይ. ብ.
ፊ. ወ. ይ. ሀ. በ. ከ. መ. ሕ. ግ. ዘ. አ. ብ. ሐ.
ር. ከ. ስ. ይ. ከ. መ. በ. ሐ. ግ. ም. ወ. ግ.
ይ. ከ. መ. በ. ም. ን. ያ. ቤ. ከ. ከ. ይ. ኒ. ወ.
ግ. ይ. ኒ. ሥ. ገ. ወ. ያ. ም. ሐ. ግ. ም. ወ.
ም. ን. ያ. ቤ. ዘ. ይ. ቤ. ሐ. ግ. ግ. ቲ. በ. ያ.
ብ. መ. ከ. ተ. ል. ወ. ይ. ቀ. ር. ብ. እ. ን. ከ.
ዘ. ይ. በ. ሐ. ተ. ከ. መ. አ. ም. ኅ. በ. ይ. ብ.
ፊ. ሕ. ስ. ከ. ኅ. በ. ይ. ብ. ል. ቀ. ል. ላ. ን. በ.
ወ. ር. ቀ. ን. ገ. ራ. በ. እ. ን. ተ. ጣ. ያ. ቶ. ሩ.
ወ. ተ. ገ. ብ. ር. ያ. ቀ. ቀ. ያ. ም. ፀ. ዘ. ኒ.
ከ. በ. ከ. ተ. ገ. ብ. ር. ኢ. ል. ወ. እ. ተ. አ.

ጠረ። ይዘን። ለዘርአ። ምድር
ከ። ወይከውን። ጽጋቤ። ለጣእረ
ረ። እከልከ። በጣእከል። ምድርከ።
ዝናምከ። መንፈከ። ቅዱስ። ወዘ
ርአ። ምድር። ሐዋርያት። በከፍ።
ይቤሉ። እጣዚእብሔር። ለአብ
ርሃም። በዘርእከ። ይተባረኩ። ዙ
ሉሙ። አሕዛብ። ምድር። ወይከ
ብሔር። መሪዕይከ። ዘይተረዐይ።
ብሔር። ከዐር። ወርሐብ። መሪ
ዕይከ። ሐዘብ። ከርከተያን። ወ
ብሔር። አብያተ። ከርከተያና
ት። ወይቀምሐ። ሐሠረ። ብዕረ
ይከፍ። እሉረ። መምህራን።
በከፍ። ይቤ። ጸውሉከ። ለህም
ኑ። እንከ። አጽሀቆ። ለእጣዚእ
ብሔር። ዘዘንተ። ይጽሕፍ። አባ
በእንተአኑ። ይብል። ወአከዋ
ሪከፍ። ይቤስዮ። ሠገሙ። አከ
ዋርከ። ለቀኑ። ጳጳስት። ወከ
ሉሙ። እሉ። ያጸነጣሉ። መጽሐ
ፍት። ወሠገምኔ። መጽሐፍት።
ነቢያት። ወይነብረ። ወከተ።
ይብር። ነዋረ። ወውከተ። አው

ጣር። ለዐል። ጸብር። ነዋረ።
ቤተ። ከርከተያን። ወወጣር።
ልዐል። ሃይማኖት። ወይው
ሐዘ። ጣዮ። ወአቶኔ። ሃይማ
ኖት። ወአተ። እጣረ። አመ።
ልቁ። ጽኑዐን። ወአመ። ወደ
ቀ። ጣሕፈድ። ወይከውን። ብ
ርሃን። ወርረ። ከመ። ብርሃን።
ፀሐይ። ወብርሃን። ፀሐይ።
ምከብላተ። ዝንቱ። ነገር። ነ
ብ። ይይተረጎም። በምክራ
ብ። ወበቤተ። እከራኤል። ወ
በሐልቀት። ያለም። ፀሐይ።
ወንጌል። ወወርረ። እረት።
ውአተ። እጣረ። አመ። ለወከ
እጣዚእብሔር። ቀከል። ሐ
ዘቡ። ወይፈውከ። ሐጣሙ።
ወመቅሠፍት። ቀከልከ
ኃጢአት። አጸም። ርሀ። ይ
መጽእ። እጣዚእብሔር። በ
ጥንቶይ። መዋዕል። እም። ነበ
ይብል። እከከ። ነብ። ይብል።
ከጣሀ። ይፀብእ። እጣዚእብ
ሔር። ፀብአት። በእንተ። አያ

ረ ስ ለ ሞ: ት ጌ ቢ ት: በ ጸ ጌ
ተ: ኩ ጌ ጌ: ይ ረ ድ ጸ: ወ ያ ድ
ላ ጌ: ወ ያ ባ ል ላ: ወ ያ ሐ ያ: ።
ይ ረ ድ ጸ: ዘ ያ ቤ: በ ተ ስ ግ
ዎ ቱ: ጸ ሞ ድ ጌ ግ ል: ያ ድ ላ
ጌ: በ ል ድ ቱ: ያ ባ ል ላ: በ ሞ
ሞ ቀ ቱ: ወ ያ ጌ ያ: በ ሞ ቱ: ።
ተ መ ያ ጠ: ጸ ለ: ዕ መ ቀ: ሞ
ከ ረ: ት መ ከ ረ: ጸ ሞ ጌ በ:
ይ ብ ል: ጸ ከ ከ: ጌ በ: ያ ብ ል:
ዘ ሄ: ጸ ሞ ስ ጠ: ያ ሠ ገ ር: ት
ጌ ቢ ት: በ ጸ ጌ ት: ጸ ያ ሁ ድ: ።
ከ መ ዝ: ያ ቤ: ጸ ግ ጸ ጸ ስ ሐ ር:
በ ፀ ዕ: ዘ ቦ: ዘ ር ጸ: በ ጸ ያ ጌ:
ወ ዘ ቦ: ጸ ብ ያ ተ: በ ጸ ያ ር
ስ ለ ሞ: ዘ ያ ቤ: ብ ፀ ዕ ጌ
ከ: ጌ ር: ወ ጸ ያ ቁ ሞ: ጸ ብ
ያ ተ: ጸ ያ ር ስ ለ ሞ ጌ: ር ስ
ቶ መ: ለ ጸ ድ ቀ ጌ: ር ሁ: ጌ ጌ
ሠ: ጸ ድ ቀ: ያ ጌ ግ ሠ: ዝ ጌ: ከ
ር ስ ቶ ስ: ወ ጸ ቱ: መ ለ ጌ
ከ ቲ ሁ ጌ: በ ጸ ድ ቀ: ያ ኮ ጌ
ጌ: ጸ ለ ጌ: ሐ ሞ ር ያ ቱ: ወ ያ
በ ተ ር ጸ: በ ጸ ያ ጌ: ከ መ: ል

ለ ግ: ዘ ያ ወ ሐ ዝ: ከ ብ ር: በ ሞ
ድ ር: ጸ ሞ ጸ ቱ: ያ ከ ተ ር ጸ: በ ጸ
ያ ጌ: ዘ ያ ቤ: ር ያ ቱ: ጸ ሞ ጸ ር ያ
ሞ: ወ ሞ ድ ር: ጸ ሞ ጸ ቱ: ።
ያ ሞ: ወ ጸ ያ ቱ ያ ከ ለ: ጸ ጌ ከ
በ ጸ ጌ ለ: ጸ መ ሐ ያ ወ: ዝ ጌ በ
ጸ ጌ ቱ: ጸ ሞ ጌ: ወ ል ስ ጌ: ፀ ያ ሞ:
ፍ ጠ ጌ: ያ ቱ ሞ ሀ ር: ጌ ጌ ር: ስ
ላ ሞ: ጸ ለ ጌ: ጸ ሐ ዘ ብ: ወ ጸ ያ
ጸ ሐ ብ ሞ: ጸ ጌ ከ: ለ ጸ ብ ድ: ወ
ጸ ያ ብ ለ ከ: ጸ ጌ ከ: ወ ዕ ለ ከ: ጸ
ር ሞ ሞ: ጸ ከ መ: ጸ ብ ድ: ጸ በ ድ:
ይ ጌ ብ ብ: ዝ ጌ: በ ጸ ጌ ቱ: ስ ያ ግ
ጌ: ጸ ከ ከ: ጌ በ: ያ ብ ል: ከ መ ያ
ጌ ቱ ጌ: ፍ ቱ ሐ: ሞ ከ ከ ጌ ጌ
ድ ቀ ጌ ስ: ሞ በ በ: ያ መ ከ ር: ወ
ቱ ጌ ብ ር: ያ ጸ ቲ: ሞ ከ ር: ጸ ድ ቀ
ጌ ስ: ጸ ብ: ወ ወ ል ድ: ወ መ ጌ ል ስ:
ቀ ድ ስ: ወ ሞ ከ ር ጌ: ቱ ከ ብ ጸ ቱ:
ወ ል ድ: ጸ ጌ ከ ቱ: ብ ሞ ል ቱ: ቱ
ጌ ከ ጸ: ወ ከ ሞ ዳ ጌ: ቀ ል ያ: ጸ ለ
ጌ: ጌ በ ዕ ላ ቱ: ወ ል ድ: ጸ ሞ ል ድ:
ሞ ጸ ሞ ር ቱ: ጸ ጸ ሞ ጸ ጌ: ጌ ጌ ር ያ:
ጸ ለ ጌ: ጸ ብ ያ ቱ: ከ ር ስ ቲ ያ ር ቱ:

ወለለ፡ዐ መቶ፡ግበራ፡ተዝ
ከርዮ፡ዝኒ፡በእኒተ፡ሕግግቶ
ሆ፡ገለላ፡ቀከጥ፡ወሐልቶ፡
ወአይመጽኦ፡እኒክ፡ዝኒ፡መ
ሆጥቶ፡እራቶ፡እሎተኦ
ግ፡ህረቶ፡ወተስለቡ፡ወእከራ፡
ግቶክኒ፡ወሕጥ፡አጥባቲ
ክኒ፡ዝኒ፡በእኒተ፡ጥቶራ፡በ፡
ወይከውኒአህጉሪሆመ፡በሆ
ቶተ፡እከክ፡ለዳለጥ፡እከክ፡ገ
በ፡ይብሉ፡ዝክሎ፡በእኒተ፡ጥ
ክራ፡በ፡በሆሎ፡ለእእዳጉ፡
ገዳጥ፡ወጥርሆ፡እኒስክ፡እ
ከክ፡ይመጽኦ፡መኒሳ፡ሰፊሎ
ክሙ፡እጥአርጥጥ፡እእዳጉ፡
ገዳጥከ፡እሕዝብ፡ወበሆሎ
ሙኒ፡በሆሎተ፡ወልዳ፡ወይከ
ውኒ፡ከራግላ፡በደው፡ወይከ
ውኒ፡ገዳጥ፡ወአመ፡ወያሀር
ፍ፡ፍጥሎ፡ውከቶ፡ገዳጥ፡ኬ
ራግላ፡እሕዝብ፡ወገዳጥ
ኒ፡፡ግጥ፡ወጥቶሕኒ፡መለ
ኮተ፡ወጽድቄኒ፡ውከቶ፡ቀር
ግጥከ፡ሕደር፡ጽድቆከ፡መ

ኒሳ፡ከ፡ቆዳ፡ከ፡ወቀርግሎ
ከኒ፡ቤተ፡ከርከቲያን፡ወ
ይከውኒ፡ከላመ፡በመንበ
ራ፡ጽድቆ፡መንበራ፡ጽድ
ቆከ፡መከቀሎ፡ወከላጥ፡
አግኒ፡ወጥጥቶ፡ወሆ
ጉ፡ወደጥ፡ወቶእሕዝ፡ጽ
ድቆ፡መከኒ፡ጥህራ፡ፍ፡ጽ
ድቆኒ፡ወልድ፡ወመከኒ፡
ጥህራ፡ፍ፡ኒ፡ቤተ፡ከርከቲ
ያን፡ወይኒብር፡ሕዝብ፡
ውከተ፡ፈለጉ፡ከላጥ፡እ
ሎኒ፡ከርከቲያን፡ፈለጉ፡ከ
ላጥ፡ቆዳከቶ፡ቤተ፡ከር
ከቲያን፡በ፡ዐሃ፡እሎ፡ይ
ዝርእ፡ገበ፡ባቶ፡ግድ፡ገበ፡
ይከይድ፡አድግ፡ወላህጥ፡
በ፡ዐሃ፡ከ፡ከ፡ከ፡
ላ፡ወግድ፡ከርከቶከ፡ወ
ዝርእመኒ፡ገበ፡አብእ፡አ
ጥ፡ገ፡በውከተ፡ገለ፡አድ
ግ፡ወላህጥ፡ኒ፡እሎ፡አከተ
ግጥጥ፡አሎሎ፡ለእ
ሎ፡ሕከራከሙ፡እከክ፡ገ

በ፡ይ፡ብል፡ወ ከ ኑ፡ዘር አጭ፡
ለዐላውያን፡ለሐዋይ፡ዝ
ኑ፡በእንተ፡አግንንት፡።ወመ
ድ፡ኃኒት ነስ፡ለአመ፡ጭንዳ
ቤኑ፡ዝኑከር ከቶከ፡።ቅዱ
ሱ፡እግዚአብሔር፡ዘያሐ
ድር፡ወከተ፡ጸዮን፡ወወከ
ተ፡አርያም፡ዝኑወልድ፡ወ
አቶ፡ወህላዌሁኑ፡በስግ
ዶ፡ወበዎድር፡።መልአቲ፡ጸ
ዮን፡ጸድቀ፡ወርቶሆ፡ጸዮ
ንሱ፡ቅዱስተ፡ቤተ፡ክርስ
ቲያን፡ጸድቀ፡ወርቶሆ፡መ
ልአቲ፡ወቶከብእት፡።ወያ
ግብእዎመ፡በሐግ፡ወከ
ተ፡መዘግበት፡።ወድ፡ኃኒ
ት፡።ወመዘግበ፡መድ፡ኃኒት
ከ፡አያራከሌም፡ስግያዊ
ት፡።ወሐግስ፡ሐግግተ፡
ክርስቶስ፡።መጽአት፡ጥ
በብ፡ወምክር፡ወጸድቀ፡
እም፡ግብ፡አግዚአብሔር፡
ጥበብ፡አብ፡ወምክር፡
ወልድ፡።ወጸድቀኑ፡።

በ፡ቅዱስ፡አስመድ፡መዘግ
ብተ፡ጸድቀ፡።ድሀ፡በግርግክ
መ፡ፈርሀከመ፡እሱ፡ቀዲመ፡
ት፡ፈርሀዎመ፡እሱ፡ኑ፡አግንን
ት፡።ወይተሌኒወ፡ሐዋርያት
እንዘ፡መሪራ፡ይበክዮ፡እሱ፡
ሐዋርያት፡።ወይከእሱ፡ስ
ሳመ፡አስመ፡ግስኑ፡።።ወ
ዝኑ፡በእንተ፡ግሐበረ፡አዩሀ
ዶ፡።ተ፡ግሐረ፡ሊግኖከ፡ወአመ፡
ኮኑ፡ስሮን፡ሊግኖከኑ፡ቤተ፡
እስራኤል፡ወስሮንኑ፡አሐ
ዘብተ፡።ወዎ፡ግሐረ፡ወቀር
ግሐከ፡ግሐረ፡ቅድስተ፡ቤተ
ክርስቲያን፡ወቀርግሐከኑ፡
ሐዋርያት፡።ይእዜ፡አቶኒህ
ኡእም፡ግብ፡ይብል፡እስከ፡ግ
በ፡ይብል፡ዘሂ፡ይከዎሆ፡ከወ፡
ዘአልቡልቡት ነበት፡በእ
ንተ፡ት ነህኤ፡ወበእንተ፡ት
ሐፍሮቶመ፡ለሐዘቡ፡አዩ
ሀድ፡።ድሀ፡ጸዮን፡ሀግራ፡መድ
ኃኒት፡ወተራእዮ፡በእዕዩ
ንተከ፡ዘይእተ፡ቤተ፡ክርስ

በእኛተ፡ አላን፡ ወጥ
የተተ፡ በህሃ፡ በዳሉ
ኒ፡ ለአባቶቹ፡ አሉ፡ ኒ፡
አባቶቻች፡ ብሔር፡ ሕ
ለተ፡ ወአባቶን፡ ዘይቤ፡
ሕዝብ፡ ወአሕዝብ፡
ወተሠመዩ፡ ቶኖተ፡ ን
ጽሕተ፡ ዝኒ፡ ሃይማኖ
ተ፡ ወኢሃሐልቶ፡ አን
ተ፡ ህሃ፡ ርሱ፡ ዝኒ፡ ጣ
የተ፡ አለ፡ ተዘርወ፡
ሃሐወ፡ ወህተተ፡ አ
ሉ፡ አለ፡ ተረከቡ፡ በ
ኃጢአተ፡ ሃሐወ፡
ወህተ፡ ንበሐ፡ ወአል
ቡህሃ፡ አንበሐ፡ ወአሮ
ዩ፡ አካላ፡ ዝኒ፡ ስዩጣ
ን፡ አካላ፡ አለ፡ አሞ
ሠላ፡ ሃሐወ፡ ህሃ፡
አለ፡ ተገጠኩ፡ በአንተ፡
አጣዚአብሔር፡ አለ፡
ወህተ፡ ወህተ፡ በህተ
ህተ፡ ወህተ፡ ወህተ፡
ወህተ፡ ወህተ፡ ወህተ

ፍጥረት፡ ወበሐላ፡
ዘውህተ፡ ርእሰሙ፡ ከብ
ር፡ ወኃህተ፡ ወሐይወተ፡
ከብርኒ፡ ከሙ፡ አብ፡ ወኃ
ህተ፡ ከሙ፡ ወልደ፡ ወ
ሐይወተ፡ ከሙ፡ ሙኒ፡ ከ፡
ቅዱስ፡ አከሙ፡ ጠፍአ፡ ሐ
ማሙ፡ ወተከዝ፡ ወሐዘ
ን፡ ሐማሞኒ፡ ህይማኒ፡ ወ
ቅከዝኒ፡ የተ፡ ወሐዘን፡
ኩንኒ፡ ወአሙ፡ ወህተ፡
ወንግሠተ፡ ወሐዘን፡ ዩር
ን፡ ስኖከራሞ፡ ንግሠተር፡
ላዕሊ፡ አህገር፡ ይህኩ፡ ሐዝ
ቅዱስ፡ ዘይቤ፡ አሞከሊህ፡ ወ
ልደ፡ ወህተ፡ ዘይቤ፡ አ
ወ፡ ወህተ፡ በሠርተ፡ ሊሊ፡
በዘአንዝሞ፡ ወንግሠተር
በኒ፡ አሞከሊህ፡ ለሂሮኦ
ወሊሮ፡ ንግሠተር፡ ላተ
ከቅከ፡ ዘይቤ፡ ዝኒ፡ አሞከ
ሊ፡ ይህኩ፡ ወቅዳ፡ ኃሙ፡
ዘ፡ ማይ፡ ዘሞጠጠ፡ ሐዕ
ሐይ፡ ገራህተ፡ ወህተ፡

ኢ ዓደ ወገን ጠልባለ፡ እሳቶኒ፡ ኢ
ያው ዓደ ገዢ፡ ዘየቆቱ፡ ፍኖቶ፡ እኒ
ተ፡ ርእያ፡ ዕዳ፡ እኒተ፡ እዎዎ ግ
ናሂ፡ እሳቶ፡ ወእዎጸጋ ግሂ፡ ቀለ
ይ፡ ኪያሂ፡ ያዓደ ወ፡ እለ፡ እስመ
ሮዎ፡ ለእግዚ አገሎሮ፡ ወረሰይ
ኩ፡ ለክ፡ ተውላጠክ፡ ግብጽ፡ ወሴ
ዎን፡ ቤዛክ፡ ወእቶዎ ጸያ፡ እሉኒ፡
ግሳበረ፡ እጋኒንቶ፡ ወግሳበረ፡ እ
ይሁድ፡ ወመለእክቶ፡ ህያንቶ፡ ርእ
ሰክ፡ ዘይቤ፡ እሉኒ፡ መለእክቶ፡ ፍ
ቶ፡ ወእዎጸጋ፡ በሕ፡ እመጽእመ፡ ለ
ዘሮእክ፡ ወእዎ፡ ዓረብ፡ እስተጋግብ
እመ፡ ዘሮእሰ፡ ይቀቶ፡ እደዎ፡ ወ
መሥዋዕቶኒ፡ ሥጋ፡ ግሮያዎ፡
ወእዜብኒ፡ መንፈክ፡ ቅዱስ፡ እመ
ጽእመ፡ እዎሮሎቶ፡ በሕሮ፡ ር
ሎቶ፡ በሕሮሰ፡ ኪኦል፡ ወእዋል
ደ፡ የኒ፡ እዎእጽና፡ ዎደሮ፡ ዘ
ይቤ፡ እዎእዎልኩ፡ ግያቶ፡ ወካ
ሎመ፡ እለ፡ ተሰዎይ፡ በሰዎየ፡
እስመ፡ በሰከሎቶየ፡ ፈጠሮክዎ
መ፡ ወእዎጸእክዎመ፡ ለሕዝብ፡
ዕዳሮ፡ እዎሳበ፡ ይብል፡ እስክ፡ ን
በ፡ ይብል፡ ይጠፍኡ፡ ከመ፡ ሐመደ፡
ሐዕ፡ ትንቢት፡ በእንተ፡ ተግህጸ፡
እስረኤል፡ ናሁ፡ እን፡ እገብር^{ጳጳስ}፡ ዘይእ
ዜ፡ ይሰርቅ፡ ዝኒ፡ ሥሮዓቶ፡ ወንጌል፡
ወእገብር፡ ፍኖቶ፡ ወሰቶ፡ በደው፡
በደውኒ፡ እሕዛብ፡ ወፍኖቶኒ፡ ዛ
ይግኖቶ፡ ወእውሕ፡ ግየ፡ ወሰቶ፡
ገደዎ፡ ገደዎኒ፡ ቤተ፡ ክርስቲያ
ን፡ ወግይኒ፡ እሕዛብ፡ ወይደ፡ ሳሩ
ኒ፡ እራዊተ፡ ገደዎ፡ እሉኒ፡ እሕዛብ፡
ወእገብ፡ እዕዋፍኒ፡ ዘይቤ፡ ሐዋሮ
ያቶ፡ ወሴረኒሰ፡ ዘይቤ፡ እሉኒ
ለእክቶ፡ ሰግይ፡ እስመ፡ ወህ
ግየ፡ እዎንበ፡ ይብል፡ እስክ

ይብል፡ እስይዎ፡ መንፈሳዊ፡
ደብ፡ ዘሮእክ፡ ወበረክቶየ፡
ላዕለ፡ ወሉደክ፡ ትንቢት፡
በእንተ፡ ክርስቲያን፡ ዝኒ፡
ይብል፡ ዘእግዚ አገሎሮ፡
ወኦቶ፡ በሰመ፡ እስረኤል፡
ዝኒ፡ ተሰዎየ፡ ፍመ፡ ክርስ
ቲያን፡ በሰመ፡ ክርስቲያኑ፡
ኒዋ፡ ከመዝ፡ ይቤ፡ እግዚ አ
ብሎሮ፡ ንጉሥ፡ እዎንበ፡ ይ
ብል፡ እስክ፡ ንበ፡ ይብል፡ እል
በ፡ ዘይክል፡ እደ፡ ሳኖ፡ ነግሱ
ትንቢት፡ በእንተ፡ ተዘልፍ
ቶመ፡ ለእለ፡ ያመልኩ፡ እ
ግልክቶ፡ ተዘክሮ፡ ዘንተ፡
ያዕቆብ፡ እዎንበ፡ ይብል፡
እስክ፡ ንበ፡ ይብል፡ ያቀው
መ፡ ቃለ፡ ገብሩ፡ ትንቢት፡ በ
እንተ፡ ክርዮቶ፡ ንጢኦት፡
ወበእንተ፡ ንሰሐ፡ ወበእንተ፡
ሮደቱ፡ ወሰቶ፡ ኪኦል፡ ወ
በእንተ፡ ትንቢት፡ ትንቢት፡
በእንተ፡ እደዎ፡ ወበእንተ፡
ቤቶ፡ ክርስቲያን፡ በእንተ፡
ዎኸረብ፡ ወበእንተ፡ እግ
ሮሰ፡ ያቀውመ፡ ቃለ፡ ገብ
ሩ፡ እዎንበ፡ ይብል፡ እስክ፡
ንበ፡ ይብል፡ እን፡ እግዚ አገ
ሎሮ፡ ዘእገብር፡ ዘንተ፡ ይ
ትፈህሕ፡ ሰግይ፡ በላዕሉ፡
ወይከንሱ፡ ጽድቅ፡ ደመ
ናቶ፡ ወትብቆል፡ ዎደሮ፡
ሕቡረ፡ ሰግያዊሰ፡ መለ
ኮቶ፡ ደመናኒ፡ ተሰክእት፡
ወደደቅኒ፡ ሥጋ፡ ወደዎ፡
ወዎደሮኒ፡ እደዎ፡ ወእ
ኒ፡ እግዚ አገሎሮ፡ እዎ
በ፡ ይብል፡ እስክ

ርሃዎ ሂ: መለክት: ወሀሪሂ: ስትሰብአት: እስመ: ወውእቱ: ዘይ
ቤ: በእንት: ተዋሕዶቱ: እስተፈሥ
ሐኪ: ለኪሂ: ኢ. ሆረሰሌዎ: ትን
ቢት: በእንት: ቤተ: ክርስቲያን: ትን
ክስክ: ነበ: ይብል: ተንሥኢ: ትን
ሥኢ: ኢ. ሆረሰሌዎ: ከዕበ: እስ
ከ: ኃበ: ይብል: ተንሥኢ: ተንሥ
ኢ: ጽዮን: ከጣሁ: ነገረ: እስክ:
ኃበ: ይብል: ከመ: ኢኒ: ዘነበብኩ:
ሠናዮ: ዜና: ዝኒ: ስብክተ: ገብ
ርኤል: ነገረ: እገብረ: ለመደን
ኒት: ሆ: ዘይቤ: ዝኒ: በእንት: ሕግ
ጣት: መስቀል: እብላ: ለጽዮን:
ይነገሥ: ለኪ. ግዚ. እብሐር: እስ
መ: ተለዓለ: ቀሎመ: ለእለ: ሆዓ
ቅቡኪ: ሕቡረ: ሕቡረ: ይትፈሥ
ሐ: እሉኒ: መለእክት: እለ: እስተ
ርኤል ይዎመ: ለኖሎት: እመ: ተወ
ልደ: ክርስቶስ: ከጣሁ: ነገረ: እ
ስክ: ኃበ: ይብል: ወይክስት: መዝረ
ዕቆ: ቅዱስ: ረሐቁ: ወጸኡ: እዎህዮ:
እስክ: ነበ: ይብል: እግዚ. እብሐር:
ፍጹመ: ቅዱሜክ: ትንቢት: በእ
ንት: ፀእቶመ: ለእበው: እዎሲ. እ
ል: ናሁ: ይለቡ: ተልዕዮ: እዎህ
በ: ይብል: እስክ: ኃበ: ይብል: ወይ
ሐብሐ: ስመ: እግዚ. እብሐር: ወት
እዎረት: ዘኢ. ሆሐልቅ: ትንቢት:
በእንት: ሕግመ: ወዋቱ: ወስቅ
ለቱ: ወትንሣኤሁ: በእንት: ቤተ:
ክርስቲያን: ትእዛዝ: በእንት: ስን
በታት: ዕቀቡ: ጽዮቱ: እዎህነበ:
ይብል: እስክ: ኃበ: ይብል: ይቤ: እ
ግዚ. እብሐር: ለተሉ: እሕዛብ: ወያ
እተገብረመ: ለእለ: ተዘርወ: እስ
ረኤል: ትቤ: በእንት: ስብክተ:
ል: እስተገብኦ: ለዕሌሆመ: እርቱ:

ገደዎ: እዎህነበ: ይብል: እስ
ከ: ኃበ: ይብል: ይብል: እመ:
ዓዎሎ: ወያሐቆሞመ: ነፈ
ስ: ትንቢት: በእንት: እይሁዮ
ወእለ: ይትዩገሰዎ: እመንቱ:
ይወርስዎ: ለዎዮ: ጸኢስክ: ኃ
በ: ይብል: እብሐር: እብሐር: ኢ
ሆረሰሌዎ: ትንቢት: በእንት:
ተግሣጸ: ክርስቲያን: በጸሐ:
ብርሃኒ: ዘይቤ: ክርስቶስ:
ውእቱ: ይክዶኩ: እግግሰ:
ዎዮያዎ: እግግሰ: ዎዮያ
ዎ ስ: መዎህረን: ሆመጽኦ:
ወርቆ: ወስሐኒ: ዝኒ: ሐዲስ:
ወብሉይ: ወይዘንወ: መደን
ኒተ: በኃበ: እግዚ. እብሐር: ወ
ይትገብኦ: እግግሰ: ቆደር: ስግ
ዕት: ወያመጽኦ: ሐረጊት: ዘኒ
ቤዎን: ሐረጊት: ሕዳናት: ዘ
ነቤዎን: ብሂል: ዘነበያት: ወ
ያደርገ: መሥዋዕትዮ: ዝኒ:
ሥጋ: ወደዎ: ወያሐንዶ: እ
ረፋትኪ: ዝኒ: በእንት: ቤተ:
ርስቲያን: ወይጸዮቱ: ከሉ
መ: ሕዝብኪ: ወይወርሐ: በዓ
ለዎ: ዎዮረ: ዝኒ. ግዚ. እብሐር:
ን: ከጣሁ: ነገረ: እስክ: ኃበ: ይብ
ል: መሐለ: እግዚ. እብሐር: መ
ሐብ: በስብክቲህ: ወበኃይለ:
ወግሥቱ: ስብክቲህ: እቡ
ሁ: ወኃይለ: መንግሥቱ:
ወንፈስ: ቅዱስ: ከመ: እይ
ሁ ገ: እንክ: ስርፍይክ: ወወ
ይ: ለጸር: ስርፍይክ: ሥ
ዎ: ወጸርኪ: ኒ: ዓለ
ዎ: ወጸርኪ: ዘእስተገብ
ዎ: ወጸርኪ: ኒ: ከመ:
ወጸርኪ: ኒ: ከመ:

መ:ፅበዩ::አጭኝ::

ኃ:ጸ.ሐ:ፍ:ፍ:ፍ:ለአሕዛብዩ:
ወ:አገጥቶ:አብኝ:አጭፍፍፍፍ:
አብኝሰ:ጠዖታ:መኑ:ዝኝቱ:አ
መኑዩጭጭጭጭጭጭ:
ዝኒ:ክርሰቶስ:ወ:አቶ::ወ:አ
ተ:አጭረ:ተገጥሳት:ወጠግፅ:
ሳቡረ:ፍትረዓዩ::ተገጥሳት
ኒ:ሳገሥጥ:አሕዛብ::አኝበሳኒ:
ይቀጭሕ:ሕሠረ:ከመ:ሳህጭ::
አኝበሳኒ:ክርሰቶስ:ወሳህጭ
ኒ:አዩጭ::ሐሠረኒ:ሕግግ
ት::ከመዝ:ይቤ:አግዚአብሔር:
ረ:ሰግይኒ:መኝበርዮ::አሰክ:
ኃበ:ይብል:ወያጠፍአመ:ለ
ዓላወያኝ:ዝሰ:ተግሣጸ:መጸ
ሐፍ:ገሕቲቱ::ፍህ:ይመጸአ:
አግዚአብሔር:ከመ:አሰተ:
ዓወሎ:ሠረገላሁ:ዝኒ:ወኝ
ጌል::ወሠረገላሁኒ:ሐዋርያ
ት::አገብር:ሎመ:ትአጭር
ተ:ዘይቤ:ትአጭርትሰ:ዘይቤ:
አኝሥኔ:መታኝ:ወሐወሰ:
ዩወያኝ::በአዩዩሆመ:ለ
ሐዋርያት::ወአሐንዎመ:
ኃበ:አሕዛብ:አለ:ዩሳኑ:አ
ጭት::ወሐዩ:ወቴርስ:ጭስ
ሕ:ወጭቤል:ወኤላዩ:ወስ
ተ:ዩሳኑ:ዘርሐቅ:ወዘቅሩ
ብ:ዝኒ:ሰብካተ:ወኝጌል:ወ
ስተ:ፅመኝዝኒህ:ለጭዮር:
ይቤ:አግዚአብሔር:በመ:
አገብር:ሰግይ:ሐዩስ:ወጭ
ዩር:ሐዩስ:ሰግይ:ሐዩስ:መ
ሠጭፅተ:ወኝጌል::ወጭዮ
ር:ሐዩስ:ቅዩስተ:በመ:
ስተ:ያኝ::ተገጥሶ:ይብል
ሕግግ:ወኝጌል:ወኝጌል:
ስተ:ይብል:አግዚአብሔር:ግዛ

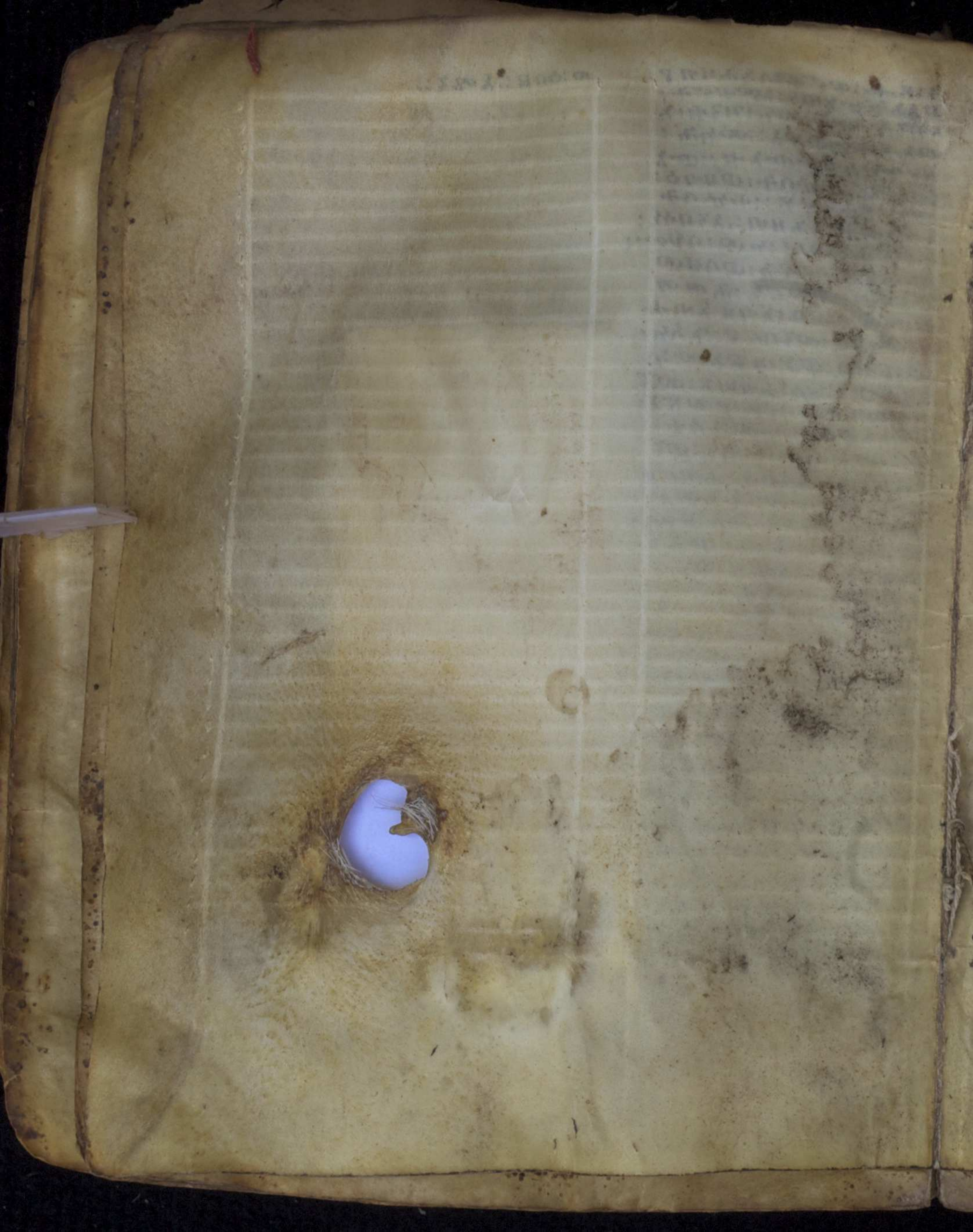

ወተዩ: ወጥከ: ወስእእዮ: ን: ወ
ቀሳጻዪ: ትጥእን: እዋንቱ: ወ
ተሰላላ: ነበረበሉ: ማወዘበእ
ወተ: ከ: ማቀላት: ከጸለዩ: ወለ
እመ: ያመርኩ: ይከውን: ማወዘ
ወይከውን: ሃወረ: ለእመ: አፍ
ረዩኩ: በበደ: ይከውን: ሃወረ
የዩመት: ምጽአቱ: ለእግዚአ
ኑ: ወጠወጥቀላት: ከበረኩ: እ
መ: አፍረዩኩ: ለለዕ: ያመት: ይከ
ውን: ማወቁ: ጠወጥ: ያመት:
ከነበረ: እግዚአን: ወከተ: የለ
ምጽ ትርጉሜ: እምን: ራእይ:
ኑ: ነበከደንጾር: ነጥሥ: ለኩሉ:
አሕዛብ: ወነገድ: ከ: ነበከደን
ጾር: ይቸጭከል: በአቡን: አዳዎ:
ወዕክ: ወበደ: በግእከለ: ምድር:
ከ: እከመ: ፍጥረቱ: ለአዳዎ:
ግእከለ: ሕንጻታ: ለምድር:
ወነዊሳ: ጥቅ: ወወበደ: ዕፁ:
ወበጽኑ: እከከ: ከግደ: ቆመ:
ከ: ከአቆቀረ: ከዊን: እምለክ:
ወልዕፁቁሁ: እከከ: አጽናዕ:
ምድር: ከ: እከመ: ያቀቁ: መል
ኩ: የለመ: ወሠናይ: ቆጽሎ:
ከ: አግንዮን: ወያጸሉ: ተሕቲ
ሁ: እራዊት: ገዳም: ወለዕለ: እ
ዕፁቁሁ: እዕፁቁ: ወእምንሁ:
ይኮከዩ: ከ: ከይጣናት: ወእግ
ንንጥሁ: ወቀለ: ቅዱስ: ወረደ:
እምስግደ: ከ: እግዚአብሔር:
ወይቤ: ግዝምቀ: ለይእት: ከ:
ከተእከከ: ሞት: ለዕሊሁ: ወአ
ውዕዩ: እዕፁቁሁ: ከ: ከውዕዩ:
በኪእል: ወዛርወ: ፍራሁ: ከይ:

ከተዛርወ: ያቀቁ: ወይቲዕወ
ኩ: በተሕቲሁ: እራዊት: ከ: ሞ
ት: ወንዛን: ከይረከቦ: ለከብእ
ደእመ: በርወ: ወጥንዮ: ሕደ
ጥ: ከ: ግቢአቱ: ወከተ: ገንቲ: ወ
በመቀቅሕት: ግደን: ወብርካ
ከ: ርዶቱ: ወከተ: ኪእል: ወበ
ጠለ: ከግደ: ይነበር: ወከተ: ግ
መልግል: ምክለ: እራዊት: ከ:
እከመ: ሕደግ: መንበር: ወይሁ
ብዎ: ልብ: ከመ: አርፍ: ከ: ከሕ
ተተ: ከይጣን: ወግደመት:
ይሕልፍ: ለዕሊሁ: ከ: በጥዩ:
ዳመት: የለም: ለእመ: አፍረዩ
ኩ: ለዕዳመት: በገደ: እከከ: ግ
ለእመ: ያመርኩ: ይከውን: ጥዩ
ዳመት: ማወቁ: ለአዳዎ:
ወእመዮ: ግደ: ጥዩ: ዳመት: ከ
መ: ጥዩዳመት: በግብ: እግዚአ
ብሔር: ከመ: አሕቲ: ዕለት:
በምድቅቅ: ጽድቅ: ትደሳን:
ወግጡአትከኒ: በምድቅቅ: ት
ደሳን: ከ: እከመ: በዛም: በሥ
ግሁ: ወበገፍኩ: ወበደመ:
ከተሉ: በደሕ: ለነበከደንጾር:
ወእምደሳረ: ነበረ: ወይወር
ሳ: በጸሐ: መንግሥቱ: ከበቢ
ሎን: ወያንከኩ: እመ: ወይወር
ሕ: ወጽእ: እምግንት: በሣል
ከ: ወርሳ: ወእምደሳረ: ግደ
መት: ግሠሠ: መግብት: ግ
ከ: አብ: መወልድ: ወመንሰከ
ቅዱስ: ከሐሠበዎ: ለአዳዎ
ወይዕዕኩ: በውከተ: መንግ
ሥቱ: ከ: ወተወስኩ: ዕብዩ:
ከ: እከመ: ዕ. ደ. ደ. ዕ. ግ. እ. ግ.

ዚ አብ ሕር: ለዕ ሌሁ: =::
ቶር ዓጣጣ: አም ነ: ራኢዮ: ጌኢኒ:
ዳኒኤል: ሐለ ም ኩ: ሐለ ልመ:
ወረኢኩ: ዕንፋስቶ: ስላዊ:
ነፋሐ: ወዐርጊ: ዘ: ዕሥልጣ
ኒ: መንግሥቱ: ዕዘመዶ: መ
ንግሥቱ: ቀደሚቶ: ከመ: አንባ
ከ: ዘ: ነበከደገደር: ወ: እቱ: እከ
መ: ኮኖመ: ከመ: አንባሲ: ለአ
ራዊ ቶ: እመ: ተስደ: ወገቲ: ከ
ንዕ: ዘ: እከመ: ከመ: ያፍ: ተመ
ሲ ለ: ወተመልሐ: ከነፊሃ:
ወቆመ: በእጣረ: ከብእ: ወል
ባ: ከብእ: ተውህባ: ላቲ: ዘ:
እመ: ገብእ: እምዶረ: ተሲዶ:
ወኮኒ: መዋዕል: መንግሥቱ:
ምከሲ: ወልደ: ፤ ወጊዳመቶ:
ወፍጥረቱ: ስምዘርእ: ከዎ:
ወወደእ: ከልእ: እርዮ: ዘይ
መከል: ደብ: ዳርዮ: ወእ
ቱ: ዘእምዘርእ: ያዕቆብ: ወ
ቆመ: በጊገጥ: ዘ: እከመ: በእ
ቲ: ቱ: ነግሠ: እምዘ: ማደደ:
ወገንባዋቲህ: ወወከተ: እ
ሲሃ: ዘ: እከመ: ገንጊሥቱ:
እል: ሣመ: ለዕል: ጌባሐ
ውርቶ: ወዕ: እምጊህመ: ደ
ንኤል: ወእቤል: ብልዒ: ሥ
ግ: ብዙሐ: ዘ: እከመ: ብዙ
ካ: በሐውርቶ: ከግኒ: ወ
ኮኒ: መዋዕልሁ: ሳደጠ: ወ
ቀተሎ: እከከንደር: መቆ
ዶናዊ: ወእምዶረግ:
ርኢኩ: እርዮ: ከመ: ነም

ር: ወእቱ: እከከንደር: ዘ: እ
ምዘርእ: ያእን: እተህ: ለግዳ
ይ: ዘዮዐቢ: ወላዕሌሁ: ጌከን
ል: ያፍ: ዘ: ዕሥልጣኒ: መንግ
ሥቱ: ወዕእርእከቲህ: ዘዕ
መከንንቶ: እለ: እምተሐቲህ:
እለ: ሐደገ: እመ: ይቀቶሎ: ለደ
ርዮ: ዘ: ወተውህባ: ባቱ: መገ
ሐቶ: ዘ: እከመ: ሠረዎመ: ለ
መምልኪያኒ: ብዮቶ: ወእዕ
ረዕ: እመ: ጸወዕ: ለወርኒ: ግ
ንባቶ: ወመዋዕል: መንግሥ
ቱ: ጸወዘዒ: ወከተ: እምዶ
ሳራሁ: ነግሥቱ: ደርእ: ወግ
ወመዋዕልህመ: ህያንወህ:
ወእምዶሳራሁ: ርኢኩ: ራብ
ዕ: እርዮ: መደንግደ: ወግራ
መ: ወከነሁ: ዘኒዳ: ይበል
ዕ: ወያሐርደ: ወዘተረዕ: ይከ
ይደ: በእጣረ: ዘ: መንግሥቱ:
ርዮ: እምዘርእ: ዕከው: እን
ተ: ቶደንዕ: እመንግሥቱ: ነፍ
ሎ: ደለም: ወገኦርዳቲህ:
ዘ: እለ: ነግሠ: በርዮ: እከከ:
ልደቶ: ከርከቶ: ወናሁቀ
ርን: ነሐብ: በቆል: ማእከሎ
መ: ዘ: እንግዮከከ: ወእቱ: ዘ
እግከኒ: ለኢደሩከሌም: ወግ
እቆርንቲህ: ተመልሐ: ዘ: ገን
ግሥቱ: እለ: ነግሠ: በዕ: ደመቶ:
እለ: ዘከርመ: ዕዘር: ወርኢኩ:
እከከ: እንባ: መናብርቶ: ዘ:
እግዘእቶ: ማርዮም: ወቤተ:
ከርከቲያን: ወነበረ: ብሉሃ:

መቀጥል፡ ክርክቶ ስ። ወልብ
ኩ፡ ጸዳዳ፡ ዘ፡ መንገድ፡ ቅዱስ
ዘኃሥኡ፡ ንምጽሁ፡ ወሥ
ፊርቱ፡ ርክሱ፡ ከመ፡ ጸምር፡
ዘ፡ መሃደምና፡ መንበሩ፡ ን
ከቶ፡ ዘይገደደ፡ ወሥረገሳህ፡
አቶሐመ፡ ዘያንበለ-በልክ፡
መለከቶ፡ ወቶከብኡት፡ ፊ
ለገ፡ ንከቶ፡ ይውክዘ፡ ቅዱሳ
ሁ፡ ዘ፡ ሞቶ፡ ወከይወቶ፡ ወአ
ኦላፊ፡ አኦላፊት፡ ይቶለአከ
ዎ፡ ዘ፡ አበወ፡ ወገቢያቶ፡ ቶኦ
ልፊቱ፡ አኦላፊት፡ ይቀው፡
አውደ፡ ዘ፡ ሐዋርያቶ፡ ወመሃ
ይምና፡ ወርኢኩ፡ ስቤሃ፡ ን
ምቀሉ፡ ንገር፡ ዝኩ፡ ቅርን፡ ንኡ
ከ፡ ዘተንህኡ፡ ዘይቤ፡ ንግዚኡ
ኒ-ዘአምን፡ ወተጠምቀ፡ ይደን፡
ኒ፡ ንከከ፡ ተለተተ፡ ዝኩ፡ አር
ዌ፡ ወጠፍአ፡ ዘ፡ ከይጠን፡ ወአ
ቱ፡ ዘጠፍአ፡ ብቶንህኡ፡
ወወሀቡ፡ ሥጋሁ፡ ለኦከቶ፡ ዘንፊ
ሰዊ፡ መኪኡ፡ ወበሐኩ፡ ደር
ዮከ፡ ወይአቅርን፡ ቲሁ፡ ዘ፡ መን
ግሥቱ፡ ፋርብ፡ ወአቱ፡ ወአን
ተ-በቁለት፡ ያሳረ፡ ንኦተ፡ ቶንወ
ሩ፡ መንግሥቱ፡ ጭደን፡ ይኦቲ፡
ወደቤሉ፡ ዘጠሉ፡ ንከከንደር፡
ወአቱ፡ ወገደሎ፡ ወስበር፡ ዝ
ኩ፡ ቅርኩ፡ ዐቢይ፡ ወበቁለ፡ ፊ
ርን፡ ተክቱሁ፡ ወዐን፡ ተክቱ፡ ከ
ግይ፡ ዘይቤ፡ ንምደራረ፡ ቀተ
ልዎ፡ ለደርዮከ፡ ዘኃሥኡ፡ ይቀ
ቀ፡ ሆሆያን፡ ንመንቱ፡ ወዕ፡ ቀር

ን፡ በቁለ፡ ንምጽሁ፡ ወደኦ፡
ቀቀ፡ ለመንገድ፡ ንመን፡ ወደኦ
ኦ፡ ወበ፡ ተይሎ፡ ዐቢይ፡ ንከከ፡ ሐ
ይሎ፡ ከግያቶ፡ ዘ፡ ንከከንደር፡
ወአቱ፡ ወአምን፡ ግሥቱ፡ ደር፡
ዘአከመር፡ ለኦግዚኡ፡ ብሐር፡
ወወደቀ፡ ወከተ፡ ምደር፡ ንመን፡
ተይሎ፡ ከግያቶ፡ ወኪደ፡ ለወአ
ቱ፡ አርዌ፡ ከመ፡ ያደራን፡ ይቀሁ፡
ዘ፡ ንሉ፡ ግክበረ፡ አንን፡ ወ
መለኪያ፡ ጠዖቶ፡ ንሉ፡ ከረወ
ሙ፡ ንከከንደር፡ ወዲወዎሙ፡
መቅደመ፡ ከይጠን፡ ወሐግዕ
ኩ፡ ዐመልአከ፡ ዘይቤ-ብ፡ በሐ
ል፡ ሞን፡ ዘ፡ ከርከቶ ስ፡ ወ
ፊልሞን፡ ገረ፡ ብሐር፡ ወ
ኦቱ፡ ንከከ፡ ግክቤ፡ ይቀው፡ ም
ራኦይ፡ ወመሥቀ፡ ቶኦ፡ ንኦተ፡
ተኃሥተቶ፡ ወተደከቶ፡ ንኦተ፡
ግክቶ፡ ወተውሀብቶ፡ ወመ
ቅደከ፡ ወተይሎ፡ ተክይደ፡ ዘ፡
በኦንተ፡ መከናሃ፡ ለኪያራ ስ
ሌም፡ ወዘንተ፡ ዘይቤ፡ በተፍ
ዳግቶ፡ ርዳቀዌ፡ ወይቤ፡ ን
ከከ፡ ከርከ፡ ወገጠህ፡ ፍወገዮ
መቀጥል፡ ወያንደኡ፡ መቅደ
ከ፡ ዘ፡ ዝንቱ፡ መቀጥል፡ ይቶ
ንህ-ብ፡ ግመቶ፡ ወግደር፡ ን
ከመ፡ ግመቶ፡ ወግደር፡ ን
በሩ፡ ንከከ፡ ያሐንደር፡ ለኪያ
ራከሌም፡ በቶኦከከ፡ ቅር
ከ፡ ወደርዮከ፡ ወአርከተ፡
በከመ፡ ተብህሉ፡ በመደሐ
ሩ፡ ህር፡ ከልኡ፡ ወይቶ
ህኦ፡ ንግሥ፡ ዘኪያሐደር
ገደ፡ ወኪያኦ፡ ምክሉ፡
ዘ፡ ኦን፡ ግክከ፡ ወአ፡ ወበ

ዘሐላዊ፡ መሲሕ፡ ትርጉሙ፡
ከሥላሴ፡ ጌዳ፡ ፎ፡ በቀዳሚ፡ ሃ
መታወቅ፡ ወልደ፡ ከኤር፡ እምዘር
ኔ፡ ሚዳ፡ ከ፡ ዳርዮስ፡ ወረኢቱ፡
ዘገሥኦ፡ መንግሥቱ፡ ከምበ
ልጣስር፡ ወተረጎሙ፡ ርዳመ
ቱ፡ ዲዋዌ፡ ወአዘዘ፡ በፎ፡ ሃ
ተ፡ መንግሥቱ፡ ይሕንጽዋ፡
ለኢሃሩስሊም፡ ወተረጎሙ፡
በጌዳ፡ መታ፡ ወ፡ ወርሳ፡ ከሚ
ዕ፡ ከንበተተ፡ ሃደሞሙ፡ ለሕ
ዘ፡ በኩ፡ ወሲህጊርክ፡ ቅድስት፡
ከመ፡ ትከረደ፡ ሃጠኢት፡ ወት
ደምስስ፡ ጌዳ፡ ወተተተ
ም፡ አበስ፡ ወተከረደ፡ ሃመዳ፡
ወትምዳ፡ ዳደቅ፡ ወይተቀ
ባኦ፡ ቅድስ፡ ቅድስ፡ ወተ
አምር፡ ወተሌቡ፡ እምደኢት፡
ቀል፡ ዘተወሥኦ፡ ከ፡ ዘስ፡ ሃ
መተ፡ ምደኢት፡ ከርከቶስ፡
ወጠቆኢት፡ ሃጠኢት፡ ወመ
ደኢት፡ አሚ፡ ወፍደሚት
ንበት፡ ምቀት፡ ወቀብኢት
መንገድ፡ ወከሚህ፡ ቀለ፡ ወ
ንጌል፡ ወተተሐንጽ፡ ኢሃ
ሩስሊም፡ እከከ፡ ከርከቶስ፡
ንጉሥ፡ ወጌከንበተተ፡
ወይ፡ ለከመ፡ አፍረይክ፡ በበ፡
ጌ፡ ይከውን፡ ሃደሚወሃ፡ ሃመ
ተ፡ ዘውኢት፡ ከንበተተ፡ ኦ
ከከ፡ መደኢት፡ ከርከቶስ፡ ወ
ይተመደዋ፡ ወተኢጽ፡ መር
ጌበወሊረቆት፡ ወይተከሃወ፡
ወዋዕል፡ ዘይቤ፡ ዘ፡ በኢት፡
ለደቱ፡ ወተንግቱ፡ ቤት፡ ከር

ርከኢሃን፡ ወበኢት፡ ሕግ፡
ሐደከ፡ ወኢምደረ፡ ፎወይ
ከንበተተ፡ ይጠቆኦ፡ ቅድስት፡
ወፍተሐ፡ አልቦ፡ ሃቤህ፡ ወይ
ሚከን፡ ሃጊር፡ ወመቅድስ፡ ምስ
ሊ፡ ከጌሥ፡ ዘይመደኦ፡ ደትመ
ተሩ፡ በኢይሩ፡ ወላዘላ፡ ደት
ረገዱ፡ ወይተወቀኩ፡ እከከ፡ ይጠ
ቆኦ፡ ዘ፡ በፎወይከንበተተ፡ ለኦ
መ፡ ፍለቅ፡ በበጌ፡ ይከውን፡ ሃ
ህግ፡ ወጌዳመት፡ ዘከ፡ ከጊር፡ እም
ደረረ፡ ተተንግቶ፡ ኢሃሩስሊም፡
በኢት፡ ዘአሚከሩ፡ ኢንግዮክ
ከ፡ ወቀተሉ፡ ከህግቱሃ፡ ወከ
ይቱሃ፡ ቅድስ፡ ወተረጎ፡ እም
ደረረህ፡ ሃጠከ፡ ሃመት፡ ለምደ
አቶ፡ ከርከቶስ፡ ወይደንዕ፡ ከ
ንበተተ፡ በሥርዐት፡ በከሐ፡ ዘ
በኢት፡ ሃንጽ፡ ኢሃሩስሊም፡
ደግሞ፡ ወጣብኢት፡ ሥርዐት፡ በ
ዕከንበት፡ ወመንገድ፡ ከንበት፡ ይ
ሠር፡ መሥዋዕት፡ ወምደኢት፡
ወይሚከን፡ መከከህ፡ ለላላ፡
ራ፡ ሃጊ፡ በኢት፡ በኢት፡ ምፍ
ኢት፡ ሥርዐት፡ ከሪት፡ በምደኢት፡
ከርከቶስ፡ በመንገድ፡ ከደከ፡ ዘ
መን፡ እከመ፡ ፊ፡ ከንበት፡ ሃጊ፡ ወላ
ጌከንበተተ፡ ከመዘ፡ ተውህህን፡
ሮሃመት፡ ወበመንገድ፡ ለተከዕ
ት፡ ተሥዕሪ፡ መሥዋዕት፡ አሪት፡ ወ
ደንዕ፡ ሥርዐት፡ ለብከት፡ ዕከ
ንበት፡ ወመንገድ፡ ከንበት፡ ዘ፡ ሥር
ዐት፡ ወንጌል፡ ዕከንበት፡ ወመንገድ፡
ከንበት፡ ወኢት፡ ሃጊ፡ ወጌዳ፡ ሃመት፡
ወይተራደም፡ ሮሃ፡ ሃመት፡ ሃለም፡

ገጽ ፲፫
አብ: ብርሃን: ብርሃኖቻቸው:
ለብርሃኖቻቸው በእርሳቸው
ልዩ: ኢየሱስ: ክርስቶስ:
ብርሃን: ዘለዎቹ ብርሃን:
በእርሳቸው: መንፈስ: ቅዱስ
ብርሃን: ዘለዎቹ ጽሑፍ: ያለ
ሆኑ: ዘወጽኦ: እሆኑ ብርሃን
: ዘኤ: አብ: ወወልድ: ወመ
ንፈስ: ቅዱስ: **ገጽ ፲፫** አብ
ሔር: ወወልድ: **ገጽ ፲፫** ገጽ ፲፫:
መጽሐፈ: ብርሃን: ትርጓሜ:
ቶኒቢት: ዘሐዘቅ ኤል: ወከ
ኒ: አመ: ሣልባት: ከረዎት:
በራብ: ወርሃ: በሐሙስ:
ሠርቅ: ሣልባት: ዘይቤ: አ
መ: ይቤ: እግዚአብሔር: እንደ: ት
ጠቆሞላቸው: በሎ: **በእርሳቸው**
ገጽ ፲፫ ገጽ ፲፫: ቅዱስ: አጭ
ገጽ ፲፫ ከረዎት: ወከኒ: በራብ
ፊ: ወርሃ: ዘይቤ: ዘመነ: አብ
ፊ: ወዘመነ: አሪት: ወዘመነ:
ከረዎት: ወዘመነ: ክርስቶስ:
ከሐሙስ: ሠርቅ: ዘይቤ: ዘ

መነ: ወንጌል: እከከ: የሆኑ: እ
ንዘ: ሀለ ወከ: ማእከል: ዲዩ:
ዘይቤ: ዲዩ: እዳሆ: ወከኒ:
ፈለገ: ከቦር: ዘይቤ: ፈለገ: ለ
አል: ወከኒ: ወተርሃው: ከሣ
ያት: ዘይቤ: ከሣያዊያንከ: ሣ
ይ: ወደሆ: እብ: ወከከ: እሆ
ገቦ: ከሣያዊ: ኢየሱስ: ወር
ኢከ: ራእዮ: እግዚአብሔር:
ራእዮ: እግዚአብሔር: አጭ
ሆ: ወከኒ: እከመ: በአርአያ
እግዚአብሔር: ተፈጥሮ: በ
ዳመተ: ተደወወ: የአቆሞን
ገሥ: የአቆሞን ገሥ: ዘይቤ:
አጭ: ወከኒ: ዘደወደ: ዲያ
ብሎት: ወከኒ: ተለ: እግዚ
አብሔር: ንብ: ሐዘቅ ኤል
ወልድ: በከ: ከህን: ሐዘቅ ኤ
ል: ወልድ: በከ: ዘይቤ: ወልድ:
አብ: በብሔር: ፈርከ: ዘይቤ:
በከ: ዳለሆ: በፈለገ: ሆር: ዘ
ይቤ: የርዳኖስ: ወከኒ: መጽ
ኦ: እዳ: እግዚአብሔር: ለህሮ
ያ: ዘይቤ: ወልድ: ወከኒ: ዘወ

2 x: 0 n t: r c s q h: 0
c h h: 0 3 d n: f s n: 0
x h: x p s n n: n s n: 0
3 d n: f s n: n 3 s 2: a b a:
h a h n: n n p f t: r c s
q n: 0 s 0 c: q n s: p n
b v: n s n: 0 a s: 0 x t:
n t w 2 0: 0 0 n 2 f: h
0 s: n s n: h n: 0 x t:
0 x h t: s n c v: x p z
v: n s n: 0 3 d n: f s n:
0 x t: 0 c x y t: h 0:
c x y t: x a: t p z: t n
z h: n z n a: x 0 3 t:
x n 0: t 0 h a: 2 n c h
a: n z n e: h 0: 0 2 s: 0
a s: a t w q p: 0 0 y x
h a h: x h t: n s n: 0
a h t: 0 x t: 0 n c y z:
0 n t t: n s n: y s q q
t: s x t: x z t: t h n h t:
n t h t: h 0 y s: 0 0 x h a:
0 x z n h: 0 x z n h: n s n:
0 0 z b a 0 s z: x 0 z t:

1 0: h n x z: 0 2 0: x
z n h z: n r q q 0: a x
c n b t v 0: 2 0: a y
p: 0 z n c: n 0 2 q 0:
a h c n b t v 0: n s n:
n n x h: q t p n: 0 n
h z n h: q c f h: 0 n a
v p: a f n: 0 n z n c:
r a z n: 0 a a: 0 0 0: 2
x: n s n: n h z 0: a s
f: x 0 c 0 p: n n p f
t: n r c s q h: q t: 0
t z w x t: 0 0 h z 0
v: n s n: n h z 0: v a
p v: n t p h s: x p f
s 0: s a p: 0 a s f: x
p h n: b c 2 f: 0 n t:
h 0 y t: 0 s q p p
x h t: 0 c t b: x 2 0
v 0: 0 h z 0 v 0: x 2
0 v 0 h: a p c s t: x
0 z t: 0 p 0: n z 0:
n t: x 2 0 v 0: n z f h:
x 0 t a 0 n n 3 s 2:

Λ θ λ: α φ ς γ τ: ω
ω η ζ ξ: ξ ς ζ υ ω:
ϕ ω ς ς: η σ: κ γ ζ ω:
ζ η ζ: η ς τ: η β ρ:
η β: ω η φ δ: ω κ τ:
ω α ς δ: η ζ υ ω:
η β ρ: κ γ ζ: α ς δ: κ
ζ φ λ μ η: ω κ τ: ω
ξ ς: η η ξ: φ α τ: η ζ
υ ω: η β ρ: τ λ ς ς
τ: ξ ζ η: ς γ η ς: ω η
φ δ: α η η: η ς η τ ς
ζ: ω ς τ ς θ ς: γ ς ω: λ
κ ς η θ τ υ ω: η β ρ:
γ η ζ τ: φ λ ω: λ ς ω
ζ ζ λ ω ς ζ: ω η η: ς α
ω ς: ς φ ς: ς α ω ς: ω
κ ς τ ς ς ς: η β ρ: ς
φ ς: α ς τ ς ω η: η η
η η: λ λ υ υ: ω τ φ
α ς τ: γ θ: η η ξ: ω γ θ:
α ζ η η: η ς γ ζ: η β ρ:
η β: α γ τ ς η: ω ς ς
φ η: κ α α ς ω: η ς γ

γ: ς ω ς φ θ: ω η γ υ ω:
α φ η: ω ς α ζ η: η θ γ
ω: ς ω ς φ θ: κ α α ς ς ω:
ω η α α: η ζ υ ω: λ ς
α φ η: τ ς υ ς τ ς ω:
β η α: η ς κ ς ζ: η ω α ς:
ρ: α β ω τ: η λ γ λ ς: ω
β ς ζ τ: β η α κ τ: η β ρ:
α γ τ ς η: ω ς ς φ η: ω α
φ η: ω ς α ζ η: α γ τ ς η:
ω α φ η: ς γ η ς: η ζ ζ τ:
α ς τ: α γ τ ς η: β ρ: ω τ
ω α ς: κ γ η κ: κ γ η η:
η η τ: α α ς ς: η β υ ς:
ω α φ η: β ρ: ω κ ς η: κ
ζ η: υ λ ω: υ ς: η κ α: θ α
τ: ω α ς τ: ω ω α ς τ: ω α
ς: η η η ς φ ς ς ς: ω ς
α ζ η: ς γ η ς: η ς: α ς ς:
κ ς κ η: α γ τ ς η: β ρ: φ
ς ς υ: λ ω ζ ζ α: κ γ η η:
η ς η τ η: ω α ς: κ γ η κ
η α ς: α ς ω: ω ς α ζ η: β
ρ: φ ς ς υ: φ δ: ω κ τ: ω

ውእቱ፡ ቀል፡ ኃበ፡ እግዚአ
ብሔር፡ ውእቱ፡ ወበፀፀ
ክድኑ፡ ነቆ ከቶሙ፡ ዘይቤ፡
ነቆ ከቶሙ፡ ከቶ፡ ክርክ
ቲያን፡ ይእቲ፡ ዘይቤ፡ ሐ
ኒን፡ ወብሉይ፡ ውእቱ፡ ፊ
ፊቶሮሙ፡ ገፁ፡ ያሐውሩ፡ ዘ
ይቤ፡ እከሙ፡ ማቲዮስ፡ ከ
ብእ፡ ተሠዮሮ፡ ከዊን፡ ከብ
እ፡ ዜነወ፡ ማርቆስ፡ እንበ
ከ፡ ተሠዮሮ፡ ወከሙ፡ እንበ
ከ፡ ማርቆስ፡ እንንንት፡ ዜነወ፡
ሉቃስ፡ ላህዮሮ፡ ተሠዮሮ፡ ወ
ተባብሐቱ፡ ለወልድ፡ ከሙ፡
ላህዮሮ፡ ዜነወ፡ ወይቤ፡ እዮ
ድሉ፡ ሉቃ፡ ላህዮሮ፡ ማርቆስ
እ፡ እከሙ፡ ዝንቱ፡ ወልድ
ነ፡ ሞተሂ፡ ወተሐሩሉ፡ ወ
ተረክበቆ ወዮሐን፡ ነከር፡
ተሠዮሮ፡ ወከሙ፡ ነከር፡ ወ
ሪሮ፡ እከሙ፡ ክርያዮሮ፡ ልዑ
ላተ፡ ተናገረ፡ ወይቤ፡ ርኢ
ኩ፡ ማርቆስ፡ ቶኩስ፡ ከሙ፡ ር
ባብ፡ እንበ፡ ይወርድ፡ እዮ

ከ ማርቆስ፡ ወ ማርቆስ፡
ውእቱ፡ እንንከሙ፡ ከሙ፡ ር
እዮ፡ እዮ ኃሙ፡ እከት፡ ዘ
ይነድድ፡ ዘይቤ፡ ዝኒ፡ ቀ
ላ፡ እብ፡ ወከሙ፡ ማርቆስ
ዮ፡ ዘያሐትወ፡ በማርቆስ
ላ፡ ውእቱ፡ እንንከሙ፡ ብር
ሃን፡ እከት፡ ዘይቤ፡ እከ
ትከ፡ እብ፡ ወብርሃን፡ ወ
ልድ፡ ውእቱ፡ ወሙብረት፡
ይወድእ፡ እዮ ውእቱ፡ እ
ከት፡ ዘይቤ፡ ዝከ፡ ማርቆስ
ከ፡ ተዳኩ፡ ውእቱ፡ ዘወ
ድእ፡ እዮ እብ፡ በከሙ፡
ይቤ፡ ወንጌል፡ ማርቆስ፡ ተ
ዳኩ፡ ዘይወድእ፡ እዮ እ
ብ፡ ወይነሥእ፡ እዮ ወ
ልድ፡ ወይወሙ፡ ከሙ፡
ርእየተ፡ በዚቱ፡ ዘይቤ፡ ዝ
ይቱከ፡ ዮሮ፡ ዘፀገ፡ እዮ
ከላ፡ ማርቆስ ከት፡ እላ፡ ይተ
ሪነወ፡ ለከደወተ፡ በእን
ተ፡ እላ፡ ይወርድ፡ ከደወ
ት፡ ይወሙ፡ ዘይቤ፡ ከ

ጥህ: ተከብክ: ወንጌል: ለ
ሕይወት: ወርኢክ: ወረ
ገላ: ዲቦ: ምድር: ተሐቲህ
ሙ: ለፀ እንከከ: ወረ?
ላ: ዘይቤ: ዘይእተ: ቤተ: ክ
ርከተ ሃን: ወራ: እዩ: ለወ
ረገላ: ክመ: ርእየተ: ተርሴ
ከ: ክረገላተካ: ተቦቶ: ወ
እቶ: ወውከተ: እርባዕተ
ሆሙ: ዘይቤ: ቀከከ: ወንፍ
ቶ: ተከከ: ዲያቆን: ወንፍ
ቶ: ዲያቆን: እመ: ንቶ: ወግ
ብሮሙ: ክመ: ግብረ: መን
ኮራ: ከር: ዘይቤ: እከመ:
ሠርዓቶሙ: ክመ: ሠርዓ
ተ: መለእክት: ወኢያተመ
ሃሎ: ዘባሮሙ: ስብ: ሃሐ
ውሩ: ዝኒ: ግብራ: ለቤተ:
ክርከተ ሃን: በሃላን: ወእ
ለቦ: ዘይተመሃቦ: ለፀገም
ወልሆላን: እመ: ንቶ: ዘይ
ቤ: እከመ: ምስጢር: ዘኢ
ተክከተ: ለመለእክት: ለ
ሙ: ተክከተ: ለክህናት:

ወርኢክ: ዘባሮሙ: ምሉ
እን: ክፅዩንት: ዘይቤ: ሕዝ
ብ: ወእከ ዘብ: እመ: ንቶ: እ
ለ: ህለወ: ድግረ: ደብተራ
ወምሉእን: እመ: ንቶ: ክፅዩ
ንት: ዘይቤ: ክፅዩንቲሆሙ:
ሃይላሮቶሙ: ወስብ: ሃሐ
ውሩ: ሃሐውር: ወረገላ: ም
ከሌሆሙ: ዘይቤ: ከልግን:
መንገድ: ቅዱስ: ወእቶ:
ወስብ: ይትንሥእ: ይትንሥ
እ: ምክሌሆሙ: ዘይቤ: ስብ:
ይቲድኩ: ይትቲደከ: ወን
ብ: ህሉ: ደመና: ህሃ: ህሉ: መ
ንገድ: ዘይቤ: ደመናካ: ሠገ
ሆ: ለወልደ: ዘተከቅለ: ዲቦ:
መከቀል: ወመንገድ: መለ
ክት: ወእቶ: ወሃሐውሩ: እ
ንከካሂ ወሠረገላሂ: ዘይቤ:
ሐረቲካ: ርደቶ: ወከተ: ከ
ኦል: እንከካሂ: ዘይቤ: ወ
ጠባይዕ: እለ: ነሥእ: እ
ወሠረገላሂ: ዘይቤ:
መንገድ: ሕይወት: እከመ:

መኔ ልከ፡ ሕይወት፡ ሰላ
ዘይቤ፡ መልክት፡ ወ'እቱ፡
ኮበ፡ ያሕወ፡ ያሕወ፡
ዘይቤ፡ ሐረቱ፡ ከቅለቱ፡
ኔብ፡ ዕፁ፡ መስቀል፡ አጫሃ
ኒ፡ ምስሉ፡ መልክት፡ ወሐ
ብ፡ ያቀወ፡ ያቀወ፡ ያቀወ፡ ዘ
ይቤ፡ ዝኒ፡ ቅጥረቱ፡ ወስተ፡
መቅብር፡ አጫሃኒ፡ ምስሉ፡
መልክት፡ ወሐብኒ፡ ያተኔ
ሥሐ፡ አምደር፡ ያተኔሃእ፡
ምስሉህሙ፡ ዝኒ፡ ትኔሃ
ኤህ፡ አጫሃኒ፡ ምስሉ፡ መ
ልክት፡ ወምስሉ፡ መንበ
ሩ፡ ከመዝ፡ ወ'እቱ፡ ቀዳ
ሚ፡ ሠረገላ፡ ወመልዕልተ፡
ሠረገላ፡ ምእንከህ፡ ወመል
ዕልተ፡ ምእንከህ፡ ከሞይ፡ ዘ
ኅብረ፡ በረደ፡ ወመልዕል
ቱ፡ ከሞይ፡ ዘኅብረ፡ በረደ፡
ከሞይ፡ አብኒ፡ ከገረ፡ ወመል
ዕልተ፡ ወ'እቱ፡ ከገረ፡ ከሞ
መንበር፡ ወኒብ፡ ወ'እቱ፡
መንበር፡ በአምስሉ፡ በአህ፡

ዝከሉ፡ አርአሃ፡ ከሞይ፡ ከ
ሩ፡ ወስተ፡ ቤተክርስቲ
ያን፡ ዘምሥጢር፡ ለዘረተ
ደ፡ ወልደ፡ ደ፡ ከስተ፡ ለተ፡
ቀል፡ ዘአምሐንቅል፡ ወ
ብርሃን፡ ዘውስተ፡ ከ
መተስተ፡ ደሞር፡ ዘአጫ
ክረምት፡ ቅስተ፡ ደሞርካ፡
ሞይ፡ ወደም፡ ዘውሳዝ፡ አ
ምገቦህ፡ አክመ፡ ከሞይ፡
ኅብሩ፡ ለተስተ፡ ደሞር፡
ቀል፡ ዘአምሐንቅል፡ ወ
ርአኩ፡ አድ፡ መጽሐ፡ ንቤ
ደ፡ ወውስተ፡ መጽሐ፡
ክስተ፡ አንተ፡ አፍአሃ፡ ወ
ውስተ፡ መጽሐ፡ ጽሕ
ፍተክ፡ ተአዘዘ፡ አሪተ፡ ደ
ኦቲ፡ ዘኮነተሙ፡ ለአክራ
ኤል፡ ለሐ፡ ወወይሌ፡ በከ
መ፡ ያቤ፡ አጣዚአን፡ ዝን
ቱ፡ ከዝብ፡ በአደህሞ፡ ያ
ረቅሩኒ፡ ወበልቦሞክ፡
ጥን፡ ያርኅቱ፡ አጭሪ፡ ወ
በአንተ፡ ዝንቱ፡ ያተ፡ ለ

ነቢዮ: ብዕ መታ: በውክ
ተ: አዲህ: ወመራረ: በው
በተ: አርሠ: ወይቤለኒ:
ወልደ: አንላ: አመሐያ
ወ: አበክ: ኃበ: ይብል: አ
መ: ትክም: ወአመ: ተ
ፈርህ: ተርጓሚ: አዝተ
ኢል: በወልደ: ወቤተ: አ
ከራኢል: በሚሳበረ: አደ
ህድ: ቀል: ዘአመሐያ
ኤል: ወነሥአኒ: መንፈ
ከ: ወከሚዕኩ: በድሃሪ
ዮ: አመ: ድልቀልቀ: ዓቢ
ደ: ወአልክቱ: አንከከ: አ
ንዘ: ይሠሩ: ወነሥአኒ:
መንፈከ: ወሠረረ: ብዮ:
ወሐርኩ: ዝኒ: በአንተ: ፅ
ርገቱ: በክመ: ይቤ: በክ
ክን: ሩህ: አንክ: ሠሎሠ:
መዋዕል: ወሣልከት: ከ
ዳት: ይመጽእ: ዘፈነወኒ:
ክመ: አሐር: መከሌህ:
ወበክመ: ይቤ: ኮኒ: ነገድ
ኢድ: ወመብረት: ወድልቅ

ልቅ: ወተሠጥቱ: ከሚያተ:
ወመጽእ: ደመኖ: ብሩህ:
ወነሥአኒ: ቀል: ዘአመሐያ
ቀኤል: ወመጽእ: አድ: አግ
ዚአብሔር: ዲቤዮ: ወአበ
አኒ: ሚአክላ: ዲዮ: ዘይቤ:
አግዚአብሔርከ: ኃይል: አ
ግዚአብሔር: ወአበአኒ:
ኃበ: ዲዮ: ኃበ: ኩሉሞ: አለ:
ይነብሩ: ፈለገ: ኮዮር: ዲዮ
ከ: ነቆከት: አበወ: ወፈለገ:
ኮዮር: አሪት: ይአቲ: ወነ
በርኩ: ህዮ: ከቡዮ: መዋዕ
ል: ዘይቤ: ኃከንበተተ: ሄኖ
ከ: አሚንተ: አንከ: አንኮኩ:
ሚአክሎሞ: ዘይቤ: አንዘ:
ይኔውደሞ: በመንፈከ: ተ
ነቢት: ወአመድሃረ: ከቡ
ፅ: መዋዕል: ነበበኒ: አግዚ
አብሔር: ዘይቤ: ከመን: ከን
በት: በተአዘዘ: አመንበ: አ
ቡህ: ለወሪድ: ወከት: ዓለ
ዮ: ወይቤለኒ: ወልደ: አን
ል: አመሐያወ: ከብአ: ዓይኔ:

ረ ከያኩ ከ: ለ ቤተ: እ ከራ
ኤ ል: ዝኒ: ስ ል ጣኒ: ከፊት:
ዘኒ ሥአ: እ ምን: አ ቡሀ:
በከመ: ያቤ: ሄ ኖክ: ወርእ
ከ: ለ ከፊት: ተውህበት: ለ
ወ ልደ: እ ኃለ: እ መሐየወ፤
በከመ: ያቤ: ከኒ ኤ ል: ወ በ
ጽሐ: ኃ በ: ብ ለ: የ: መ ሞ ህ ል:
ወ ተወ ል የ: መን ግ ሥተ: ወ
ምክር: ነ: ወ እ ግዚ እ ኒ ሂ:
ያቤ: በ ወ ን ጊ ል: ወ ከ ለ: ከ
ኒ ሂ: አ ወ ል የ: ለ ወ ል ድ:
ቀ ል: ዘ እ ምሐ ዝ ኤ ል: ወ ኢ
ምከመ: ተቤ ለ: ለ ኃ ግ እ: ሞ
ቲ ተመውት: እ ምን: ያ ብ
ል: እ በከ: ኃ በ: ያ ብ ል: ወ እ
ንተከ: እ ጽ ን ን ከ: ነ ል: በ ከ:
ሐ ዝ ተ ኤ ል: በ ወ ል ድ: ወ ተ
ግ ሣ ጽ ኒ: ም ህ ሮ: ወ ን ጊ ል:
ቀ ል: ዘ እ ምሐ ዝ ተ ኤ ል: ወ
መ ጽ አ: እ ያ: እ ግዚ እ ብ ሐ
ር: ለ ህ ለ የ: ወ ያ ቤ ለ ኒ: ሐ ር:
ገ ዳ መ: ወ በ ህ የ: እ ነ ግ ረ ከ: ገ
ዳ ም ከ: ዘ ወ ጽ አ: እ ግዚ እ ኒ:

ገ ዳ መ: ቆ ሮ ን ተ በ: ወ በ
ህ የ: እ ኒ ግ ረ ከ: ዘ ያ ቤ: እ በ
መ: በ ጸ መ: እ ጽ ን ን: ዓ ለ መ
ወ ሐ ር ከ: ገ ዳ መ: ወ ረ ከ ብ
ከ: በ ብ ሐ ተ: እ ግዚ እ ብ
ሐ ር: ዘ ያ ቤ: መ ለ እ ከ ተ:
እ መ ን ተ: በ ከ መ: ያ ቤ: ወ
ን ጊ ል: መ ጽ አ: መ ለ እ ከ ተ:
ከ መ: ያ ተ ለ እ ከ ም: ወ ያ
ቤ ለ ኒ: ብ እ: ተ ዓ ጽ: ግ እ ከ
ለ: በ ተ ከ: ዘ ያ ቤ: በ ተ ከ:
ተ በ ብ እ ተ: እ ም ለ ከ: ያ እ
ቲ: በ ከ መ: ያ ቤ: እ ግዚ እ
ኒ: በ ወ ን ጊ ል: ን ከ ተ ሞ ለ ዝ
ን ቲ: በ ተ: ወ በ ሠ ለ ህ: አ ኒ
ሠ ል አ: ወ እ ተ ከ: በ እ
ን ተ: በ ተ: ሠ ግ ህ: ያ ቤ ለ
መ: ሄ ህ: ሞ ተ ሐ ከ ከ: ወ
አ ሠ ር ከ: ከ: ዘ ያ ቤ: ዝ ኒ:
ቀ ን ሞ ተ: መ በ ቀ ል: ወ እ ከ
ከ ር: ለ ከ ኒ ከ: ዘ ያ ቤ: በ እ
ን ተ: ሞ ተ: እ ከ መ: ከ ኒ: ከ
መ: ሠ ህ ር ተ: በ ጽ ን: ወ ከ
በ: ነ በ ብ ከ ከ: ከ በ ን: አ ጽ

ከ፡ ወትብሎሎ፡ ከመ
ዝ፡ ያቤ፡ እግዚአብሔር
ር፡ እግዚአ፡ ዘይሠሩ
ህ፡ ያከማህ፡ ወዘያአቤ፡
ይአበዮ፡ ዘይቤ፡ ዝኒ፡ ከ
ብክተ፡ ወንጊል፡ ዘይብ
ል፡ ዘዮ፡ እዝነ፡ ከሚዮ፡ ለ
ይከማህ፡ ቀል፡ ዘእም
ከ፡ ከ፡ ከ፡ ከ፡ ከ፡ ከ፡ ከ፡
ደ፡ እንላ፡ እመሕየወ፡ ን
ሣእ፡ ለከ፡ ግን፡ ፋለ፡ ወእ
ንብራ፡ ቀድመ፡ ገደክ፡ ወ
ሠዲል፡ ወከ፡ ት፡ ሀገረ፡
ኢየሩሳሌም፡ ምክለ፡ ጥ
ቀላ፡ ግን፡ ፋልከ፡ ተከብ
አተ፡ እምላክ፡ ይእተ፡ ወሀ
ገረ፡ ኢየሩሳሌም፡ ቤተ፡ ክ
ርከተያን፡ ይእተ፡ እምከ
ለ፡ ከ፡ ከ፡ ለ፡ ከ፡ ማያዊት፡
ምክለ፡ ጥቀላ፡ ዘይቤ፡ እ
ከመ፡ ከመ፡ ሠርዓተ፡ ከማ
ዮ፡ ከማህ፡ ሠርዓተ፡ ወ
ተከ፡ ገራ፡ በተዳያን፡ ተዳ
ያን፡ ዘይቤ፡ ሕዝብ፡ ክር

ከተያን፡ እመንቱ፡ ወትሠ
ርዕ፡ እሕዳ፡ እውዳ፡ ዝኒ፡ ከ
መ፡ ከላህረ፡ ወትነሥእ፡ ለ
ክ፡ ትገን፡ ንዲን፡ ወትራከዮ፡
አረፋተ፡ ንዲን፡ ማእከሌ
ክ፡ ወማእከለ፡ ሀገር፡ ዝኒ፡
መክቀል፡ ወእቱ፡ ጽንዕ፡
ለቤተ፡ ክርከተያን፡ ወመ
ድንገት፡ ለእሕዳክ፡ ወት
መደሞ፡ ገደክ፡ ንቤህ፡ ወዝ
ነቱ፡ ተእምርቶሙ፡ ለደቲ
ቀ፡ እከራኤል፡ ዘይቤ፡ እከ
መ፡ ክሉ፡ ንዮሉ፡ ገብረ፡ እግ
ዚአብሔር፡ በመከተሉ፡
በከመ፡ ያቤ፡ እውሎክ፡ ለእ
ይህደ፡ ይመከሎሙ፡ ዘን
እዳ፡ ወለአረሚኒ፡ ይመ
ከሎሙ፡ ዘንገገ፡ ወለኒከ፡
ንዮሉ፡ እግዚአብሔር፡ ወ
እቱ፡ ወትከክብ፡ በገደክ፡ ዘ
ፀገም፡ ወተነብር፡ ንጠእቶ
ሙ፡ ለደቲቀ፡ እከራኤል፡ ከ
ከበተ፡ በገምክ፡ ዘደመ፡
ዕለተ፡ በጊዜያተህ፡ በገዳ

መ፡ ቆሮ ን ቶ ከ፡ ምክላ፡ ሆ
ዓመታቲህ፡ ጸሎት ከ፡ የወ
ወ፡ ጸሎት ከ፡ ዘንተ፡ ተከክ
ብ፡ በገሥክ፡ ዘየገኝ፡ የወ
ኒ፡ ወተ፡ ሥእ፡ ንጢአተ፡ ቤ
ተ፡ ሥህዳ፡ ከክበቱክ፡ በየግ
ን፡ በቅላቱ፡ በዲብ፡ ዕፁ፡ መ
ከተል፡ የወ፡ ዘሥቤ፡ ከሞ
ኒ፡ ሕግ ግጥም፡ ከዓተ፡ ቲህ
ን፡ ሥህዳ፡ ከዲሞ፡ ወ፡ ጸሎት
ወቤቱ፡ ከተሉ፡ ተወልደ፡
ወረከሥኩ፡ ለክ፡ ሆኮለተ፡
ከመ፡ ዓመት፡ ጸሎት ከ፡ ዘ
መኒ፡ ጸሎት፡ በገዳሞ፡ ወተጸ
ንዕ፡ ገፁክ፡ ለዕለሃ፡ ዘክመ፡
የዓጣቱ፡ ለኢየሩሳሌም፡
ወተ፡ ሆንዕ፡ መዝራትክ፡ ወ
ተቶ፡ ነፍ፡ ለዕለሃ፡ ዝኒ፡ ዘ
ተነባ፡ ከርክቶክ፡ በላዕል፡
ኢየሩሳሌም፡ ወሥቤ፡ ወባሕ
ቶ፡ ሥህዳ፡ ጸሎት፡ ከመ፡
የዓጣቱክ፡ ፀር፡ ከ፡ ወተ፡ ሥ
ክ፡ ለክ፡ ከገመ፡ ወከርናየ፡
ብርክ፡ ወዓተረ፡ ወተወጸ

የ፡ ወ፡ ብተ፡ ዕልክኩት፡
ከገመ፡ ዘሥቤ፡ ከብአ፡ ክ
ሪት፡ ወከርናየ፡ ሕዋሮ
የት፡ ወብርክኒ፡ ከግዕ
ታት፡ ጸሎት፡ ወዓተር
ኒ፡ ሕዝብ፡ ኢሕዝብ፡ ጸ
ሎት፡ ወተወጸ፡ ወ
ብተ፡ ዕልክኩት፡ ዘሥቤ፡
ወ፡ ብተ፡ ተከብአቱ፡ በ
ከመ፡ ሥቤ፡ ከሥህዳ፡ ወ
ወ፡ ብተ፡ ለብክ፡ ከህነት፡
ከተሉ፡ ዓለም፡ ጸሎት፡ ወ
በላዕክ፡ ኢክለክ፡ በመ
ክልወ፡ ጸሎት፡ ለላ፡
ዕለተክ፡ ዘሥቤ፡ ኢክለ
ል፡ ዘሥክ፡ ለርክኩ፡ ዕ
ወክዕብ፡ ከርናየ፡ በበተ
ረ፡ ሕለተ፡ ወወጸ፡ ወተ፡
ወለተሕህ፡ የወሥራት፡
ርክብ፡ ዘተ፡ ጸሎት፡ ወ፡ ብተ፡
ገፁ፡ ዕልክኩት፡ ከዓፁ፡
ወ፡ ብተ፡ ጸሎት፡ ወ፡ ብተ፡
ለ፡ ዘወጸ፡ ወ፡ ብተ፡ ከክ
ኩ፡ ወዘተ፡ ወ፡ ጸሎት፡ ዘግ

ኑ: ጌ ወ ዘ ረ ገ ዝ ያ ገ ገ
ሀ: ፳ ወ ዘ ከ ለ ብ ያ: ኦ
ል ከ ሀ: ፱: ወ ዘ ከ ተ ል ያ
በ ዲ. በ: ዕ ህ: መ ከ ተ ል: ፲
ወ ፯ ቶ ነ ያ ቶ: በ ዘ ተ ነ ወ
ያ: ፯ ኦ መ ነ ቶ: ፍ ል ቶ
ኒ: ኦ ለ: ኦ ከ ተ ያ ያ: ኦ ለ
ኒ ኦ: ፳ ወ ሠ ር ኦ: ሠ ር ኦ:
ቶ ከ ተ: ማ ያ ኦ: ሠ ር ኦ:
ሠ ር ኦ: ዘ ያ በ: ሠ ር ኦ:
ሐ መ ከ: ወ ሠ ር ኦ: ዓ ር
ብ: ኦ ከ መ: ሠ ር ኦ: ሐ
መ ከ: ስ ቶ ያ: ኦ ከ ኦ: ወ
ወ ሠ ር ኦ: ዓ ር ብ: ስ ቶ ያ:
ጽ ያ ዐ: ሞ ቶ: ወ ያ ፍ ን ቶ:
ቶ ከ ከ ያ: ወ ቶ በ ከ ል: ወ
ከ ተ. ኦ ከ ሐ: ከ ብ ኦ: ጽ ፍ
ኒ ቶ ከ: ሠ ግ. ፱ ር ማ ያ ያ
ፎ: ዘ ኦ ነ ቶ: በ ዘ: ከ ብ ኦ:
ወ ኦ ከ ሐ: ከ ብ ኦ ከ: ኦ ያ
ሐ ከ: ማ ያ ቶ: ወ ኦ ቶ: ኦ
ኦ: ከ ር ከ ቶ ከ: ዘ ሞ ቶ: በ
ኦ ነ ቶ: ግ ማ ኦ ቶ: ረ ከ ዓ ኒ:
ያ ከ መ: ያ በ: ጽ ያ ቶ: በ ኦ

ኒ ተ ዝ: ኦ ያ ቶ ን ሠ ኦ: ረ ከ ዓ
ኒ: ኦ ያ ያ ያ: ወ ኦ በ: ሐ ሠ:
ሊ ተ: ኦ ግ ዘ. ኦ: ኦ ተ ገ መ ነ ቶ:
ኒ ፍ ከ ያ: ር ኦ ከ: ኦ. ሞ ኦ: ወ ከ
ቶ: ኦ ፍ ያ: ወ ማ ወ ቶ: ወ ብ ለ ዐ:
ኦ ር ያ: ኦ. በ ለ ህ ኦ: ኦ ያ ያ መ:
ቶ ወ ል ያ ኦ: ኦ ከ ከ: ያ ኦ ከ: ኦ
ቶ ገ መ ነ ቶ: ኒ ፍ ከ ያ: ዘ ያ በ: ወ
ል ያ: ወ ኦ ቶ: ዘ ኦ ል ያ: ግ ማ
ኦ ቶ: ር ኦ ከ: ዘ ያ በ: ከ ያ ማ
ኒ: ወ ኦ ቶ: ማ ወ ቶ: ዘ ያ በ:
ኦ ዘ ከ ኦ ለ: ወ ኦ ቶ: ያ ከ ለ:
ሠ ር ያ ቶ: ወ ብ ለ ዐ: ኦ ር ያ:
ዘ ያ በ: ሐ ህ! ያ: ወ ማ ሐ: ወ
ኦ ቶ: ኦ ያ ኦ መ: ቶ ወ ል ያ ኦ:
ኦ ከ ከ: ያ ኦ በ: ኦ ከ መ: ለ ያ
ያ: ወ ል ያ ኦ ከ: ኦ ል ያ መ: ቶ
ፍ ያ ማ ያ ቶ: ኦ ለ: ያ ያ ያ ወ: ለ
ህ ለ ቶ: ወ ኦ ያ ያ መ ቶ: ለ ያ
መ ቶ: ወ ኦ ያ ያ ለ ያ መ: ለ ያ
ለ ያ መ: ኦ ለ ኦ: ፲ ኦ ለ: ኦ ያ ከ
ሪ. ወ: ያ ሐ ረ ቶ: ኦ ግ ዘ. ኦ ከ
ኦ ር: ወ ያ በ ለ ኒ: ፍ ህ ኦ:
ወ ህ ብ ኦ ከ: ጽ ፍ ያ: ለ ህ ያ

ህየንተ፡ ጽፍዐ፡ ከብእ፡ ጽ
ፍዐ፡ ከብእከ፡ ኃጢአተ፡ አ
ዳሎ፡ ተስቸለ፡ ክርክቶከ፡
ወይቤለኒ፡ ተሳየዋ፡ ለከ፡
ከሩተ፡ በሊሐ፡ ዘይበልሕ፡
እመላዊ፡ ተራዊ፡ ተለጸይ፡
ርእከከ፡ ወጽሕመከ፡ ከሩ
ናቸ፡ ዘይቤ፡ በልጣኒ፡ ከተን
ኒ፡ ተለዘይ፡ ርእከከ፡

፡ ዘይቤ፡ ቤተ፡ ይህከ፡ እ
መንቸ፡ ወልሕመኒ፡ ከብእ፡
ከላርሃ፡ እመንቸ፡ ወተን
ሠእ፡ እብኒ፡ መዳልወ፡ ወተ
ወጽዮ፡ ራብዕተ፡ እኤህ፡
ታይዲ፡ በእከተ፡ ወራብዕተ፡
ታውዲ፡ በላእከል፡ ራብዕ
ቶ፡ ተገምድ፡ በከሩተ፡ ወራ
ብዕተ፡ ተዘሩ፡ ወከተ፡ ነቶከ
እቶከ፡ ኢከንሃ፡ ወከዬ
ቀሃከ፡ ወኢዮአቀዮ፡ ወህ
ኪቦ፡ እከመ፡ ርብዕ፡ ጊዜ፡ ተ
ዲወወ፡ እከራኤል፡ ወጊዜ፡
በከሩክራሎ፡ በታከቦ፡ ዳመ

ተ፡ መንግሥቱ፡ ለህኪዕ
ወጊዜ፡ በከከዮ፡ ንጉሠ፡
ጣብጽ፡ አላሃኪ፡ ተቀታ
ለ፡ ኢከንሃ፡ ወጊዜ፡ በ
ካበከጽ፡ ጽር፡ አላሃኪ፡
ከውጽኦ፡ አዕይንተህ፡
ለኪዬቀሃከ፡ ንጉሠ
ወጊዜ፡ በመዋህሊህ፡ ለከ
ጽከቴሎ፡ ወከዕብ፡ አፍ
ለከመ፡ ለእለ፡ ተርሶ፡
ዝኒ፡ ተወሎ፡ ንጉሥ
ርእላ፡ መንግሥት፡ ተ
ዳላ፡ ይዋ፡ በእንተ፡ አዳ
ሎ፡ ዳግሎ፡ ዲዮ፡ አመ፡ ተ
ዲዎከከ፡ ዳለሎ፡ በአይራ
ሣልከ፡ ይዋ፡ ከዲዎ፡ ወ
ጣሎ፡ ራ፡ ራብዕ፡ ዲዮ
በእንተ፡ አሎልከ፡ ጣሃ
ተ፡ ቀላ፡ ዘእከሎ
ል፡ ወተንሠእ፡ እመ
በቴቸ፡ ላከጣን፡ ወተከ
ዳሎ፡ ከከከከ፡ እሎኒ፡
ሐዋርያተ፡ እመንቸ፡ ወ

ከደንኒ፡ መሃሊ ስ፡ ቅዱስ፡
ወ ት ጭርዎ መ፡ ወ ስተ፡
እሰተ፡ ዘይቤ፡ ወ ስተ፡
ወ ዓተ ፡ 47 ሥ ት **ወ ት**
ብሎ መ፡ ከ መ ዝ፡ ይቤ፡ እ
ደ ፋ ይ፡ እ ግዚ እ ብሔር፡
እ ከ ከ፡ ኃበ፡ ይ ብል፡ ይ መ
ደ እ፡ ላዕ ሌ ኪ፡ ብደ ብደ፡
ወ ከፋተ፡ እ በ መ፡ እ ኑ፡ ኑ
ብ ብ ኩ፡ ይ ተረ ገ ም ም፡ በ እ
ንተ፡ **ወ ኑ ራ ብ፡ ወ በ እ ን**
ተ፡ ከ ይ ሆ ደ፡ ሕ ዝ ቅ ኤ ል፡
ኒ፡ ወ ል ደ፡ ተ ል ፡ ዘ እ ም ሕ
ዝ ቅ ኤ ል ወ ል ደ፡ እ ጸ ል፡ እ
መሕ ያ ወ፡ ተ ነ በ ይ፡ ለ መ፡
ለ እ ደ ግር፡ ወ ለ እ ወ ግር፡
ወ ለ ከ ራር፡ ወ ለ ቱ ለ ት፡
እ ደ ግር፡ ዘ ይ ቤ፡ ለ ነ ገ ሠ
ተ፡ ም ደር፡ እ ወ ግር፡ ዘ ይ
ቤ፡ ለ ነ በ ያ ት፡ ከ ራር፡ ዘ ይ
ቤ፡ ለ ከ ህ ፍ ት፡ ቱ ለ ት፡ ዘ ይ
ቤ፡ ም ከ ራ ግ ቲ ሆ ሞ **ቅ ፍ**
ሆ፡ እ ኑ፡ ከ መ ደ እ፡ ላዕ ሌ

ከ መ፡ ከ ፋ ተ፡ እ ም ኃ በ፡ ይ
ብ ል፡ እ ከ ከ፡ ኃ በ፡ ይ ብ ል፡
ወ ያ እ ም ፋ፡ ከ መ፡ እ ኑ፡ ወ እ
ቲ፡ እ ግዚ እ ብሔር፡ ትርጓ
ጫሆ፡ በ ግ ጎ በ ረ፡ እ ይ ሆ ደ፡
ወ በ ም ከ ራ ብ **ቅ ል፡ ዘ**
እ ም ሕ ዝ ቅ ኤ ል፡ ወ ከ
መ ዝ፡ ይ ቤ፡ እ ግዚ እ ብሔ
ር፡ በ ም ደር፡ እ ከ ራ ጸ ል፡ እ
ከ ከ፡ ኃ በ፡ ይ ብ ል፡ ይ ረ ኩ ከ፡
መ ቅ ደ ስ መ፡ ትርጓ ጫሆ፡
በ እ ኑ ተ፡ እ ይ ሆ ደ፡ ወ በ እ ን
ተ፡ ም ከ ራ ብ **ቅ ል፡ ዘ እ ም**
ሕ ዝ ቅ ኤ ል፡ ይ መ ደ እ፡ ዘ
ያ ፍ ር ት፡ ወ ያ ሕ ሠ ሠ፡ ከ ለ
መ፡ ወ ኪ ይ ረ ከ ብ፡ ዘ እ ን በ
ል፡ ወ ይ ሌ፡ በ ደ በ፡ ወ ይ ሌ፡
ዝ ኒ፡ ወ ል ደ፡ ወ እ ቱ፡ ዘ ኪ
ረ ከ በ፡ እ ግ ሕ በ ር፡ እ ይ ሆ
ደ፡ ከ ለ መ፡ ዘ እ ን በ ለ፡ ዝ ነ ጸ
ጸ፡ ወ ቅ ነ ሞ ት፡ ወ በ ት ለ ት፡
ወ ሞ ት፡ ወ ያ ሕ በ በ፡ ራ እ ደ፡
ነ በ ይ፡ ዘ ይ ቤ፡ ተ ያ ፋ፡ ወ እ ቱ፡

Λ: η α η φ η: α ρ η: α
η ρ θ: ω α ρ η: ω α φ:
η ρ θ: α β α τ: α ρ η:
β α γ φ: α γ η: υ ρ η: ρ
φ ρ: ρ τ ρ: η ρ θ: φ η α
α τ: ω λ α γ τ: ρ υ ρ: φ
ρ ρ ρ: η ρ θ: α φ ρ φ:
α ρ: γ φ: ω ρ ρ α: α ρ: α
α η. α η α β: α ρ γ ρ: ρ
ρ ρ: η ρ θ: γ ρ α: α α η
α η α β: ω α φ: ω α α
η: α ρ η α: η α η: α ρ
α φ υ: α η η: α β α: η ρ
α α ρ τ: α α: φ ρ φ: η λ:
ω ρ φ β τ: ω γ β α: ω α
φ: α η ρ: η ρ ω ω: α ρ
α η: ω η η α: ω γ α α: ρ
γ α η: α α α η α: ρ ρ ρ:
η ρ θ: α α η α: ρ ρ ρ α:
ρ φ η α ρ: ρ α τ: η ρ ρ:
ρ ρ: η φ α: ω α ρ φ η α
ρ η: α α η α: α η η α τ:
α ρ ρ ρ: ω ω η ρ λ: α ρ φ

η α ρ η ρ θ: α ρ ρ ρ: η α
α α ρ: α α η. α η α β: η ρ
θ: η α α ρ: α ρ ρ: α η ρ:
α ρ α τ: ρ γ: γ η α: γ η: α η
υ: γ η: α η φ ρ: ω υ α η: η
ρ ρ ρ: ρ η ρ: η ρ θ: α η φ
ρ η: ω υ α η: ρ ρ φ: ρ η
τ α: η η ρ: ρ ρ: α ω ρ η:
ρ ρ ρ: ρ η τ α: γ η: η α: α
φ ρ ρ: η α ρ φ ρ ρ ρ:
η ρ ρ ρ: ρ η ρ: η ρ θ: τ ρ
ρ ρ ρ: γ η: α α η η ρ: γ η: υ
ρ: ρ η α: η ρ θ: η α η α
α ρ: γ τ: α α: ρ ρ α α: ρ α
β α τ: τ ρ ρ: ω λ η α η: υ ρ:
η η α τ: α α η. α η α β:
α ρ α η: α η α α: η η ρ:
α η η: φ ρ ρ: η η ρ: η λ:
η η α τ: η ρ τ: η α η ρ ρ:
γ η ρ ρ: α ρ ρ ρ: η η ρ: ρ ρ:
ω γ β α: ω α ρ η: ρ γ ρ α:
ω η ω η τ: α ρ α α: γ η ρ:
α η η: η ρ: γ η ρ: ω ρ ρ:

ወንጌል: ለአርያም
ወይሆን ለጌ: ወልደ: አንሳ: አ
መሐየው: ገደር: በአፅዮን
ከ: አምላክ: ያለል: አክከ:
ንቦ: ያለል: ርአ: ኃጢአተ
ው: ዘያገብ: ዝረ: አክተ
ሐይዳተ: ግብር: ለዳለም
ወበአክ: ወርአ: ከ: አፅዮን:
ወአንበሳ: አንተ: ዝሰ: ጠ
የተ: አክሰብ: ወአተ: ወጽ
ሐፍ: ወብቴተ: አዋልደ: ዘ
ያቤ: አብያተ: አጣልከተ:
አውንተ: ወጌ: ጠአክ: አም
ረበሩተ: አክራካል: ዘያቤ:
ጌ አጣልከተ: አለ: አተመ: ጽ
ጥጣልደ: ገደር: ወጌ በአ
ምሰለ: ተገፅተ: ወጌ በአ
ምሰለ: አንበተ: ወኢ: ዘንያን:
ወልደ: ያተን: ያተው: ግላክክ
ሎሎ: ዝረ: ጽያብሎክ: አክ
ከ: ያለል: ያኢኤ: ተራኢ: ዘያ
ዳቤ: ኃጢአተ: ከሎ: ገገሩ:
በአንተ: ጠየተ: ወረክብኩ:

አንበተ: ያንብራ: የከቆቶ
የሆ: ለተመ: ዝ: አንበተከ:
አብያተ: አጣልከተ: አጣን
ቱ: ወተመ: ዝረ: ጠየተ: በክ
መ: ያቤ: ገደር: ለከላፅ
ተ: አንሳ: ለከ: ቀንብ: አ
ምሰከከ: አንተ: አውተራ:
መከንቆ: አጣሎተ: ገደር
ተ: ወአበአረ: አንተ: ቤተ:
አጣከ: አብሐር: ግላክከ:
ኤላም: ወግላክከ: ግላ
የፅ: ወጌ ፅደው: ዘጣፍ
መ: ግላክከ: ቤተ: አጣከ: አ
ብሐር: ወያከጣኦ: ለፀሐ
ያ: አሎረ: መሳፍንቴሆ
ለአክራካል: ወገገሥተ
ቀዳሚ: መገፍን: ከከ: ኤጣ
ሎም: ርአ: ጌም: አክ
ጌሎከ: ግላክከ: አያር: ግላ
ተሐ: ሐከብ: ለሎን:
ኢሎም: ሐምሰን: ወጌ
ገገሥተ: አብያተ: አክ: አ
ጥጣፍ: አያራግ: አክከ:

ክ: መምህሩ ክ: ለባለቅኝ
ኃጢአተ: ሮብዓም: ወልደ
ናባጥ: ዘክበሐቶሙ: ለእ
በራኤል: እከመ: ገብረ: ለ
ሙ: ክልሌ: አልህምተ: ወአ
ቀመ: ለሙ: አኃተ: ወከተ: ያ
ን: ወአኃተ: ወከተ: ቤተል:
ኃጢአተ: ኤልዘቤል: ቀተ
ለ: ነቢያት: ዘበእንተአሃ: ያ
ቤ: የሐንገ: ወባሕቶአ: በ
ክ: ዘአሐዩከክአ: እከመአ:
አርመምክአ: ለተአ: ለኤል
ዘቤልአ: በእኪተአ: እንተ
አ: ተብልአ: ርእከአ: ነቢያ
ቶአ: ወተምህርአ: በዘአ: ቶ
በሐቶሙ: አ: ወተኬምም:
ለአባብርተየአ: ለነቢያት
ክ: ኃጢአተ: ምናኬ: ዘሞ
ወ: ለወልደ: ለእከተ: በእን
ተአህ: ዘያቤሎ: ሐዋርያት:
ለሊህ: ንጉሥ: ያተግረዮ:
ወአደገ: ያተግረከል: ኃጢ
አተ: ከራም: እከመ: ያቤ:

ክኑ: ወእቶ: እባዘ: ክብሐ
ር: ወቤአዩ: ወእቶ: አፍላባ
ወአኑ: ፈጠርክም: ኃ
ጢአተ: ነብክደናደር: ዘይ
ቤ: መኑ: ወእቶ: አምላክ:
ዘእንበሌዩ: ኃጢአተ: ከና
ከራም: ዘያቤ: ኢየደኅከ
ሙ: እባዘ: ክብሐር: እም
እዩ: ኃጢአተ: ሄሮድስ:
ዘቀተለ: ገዳናተ: =
ወኃጢአተ: አርክላም:
ወልደ: ዘቀተለ: የሐንገ:
መጥምቶ: ወቦቶ: ተከቶ
ለ: ክርክቶስ: በከመ: ያቤ
ሎ: ሐዋርያት: ርእምር: ክ
መ: በመዋዕሊህ: ለአርክ
ላም: ከኑ: ተከም: ኃ
ጢአተ: መገናበር: አይህደ:
ኃጢአተ: ያህደ: ኃጢአ
ተ: ገና: ወቀያቶ: ኃጢአ
ተ: ሄሮን: ንጉሥ: ዘቀተለ:
ሐዋርያት: ኃጢአተ: ደዮል
ደዮስ: ዘዐፀወ: አባያ

ተ: ከርከተያናተ: ወዘ
ቀተለ: በመገናኛው
ጊዜ ከሞላት: ኃጢአት:
አርዮስ: ዘመጠጠ: ጊ
ርዘገ: ሳዳገ: ኃጢአት:
ልዮገ: ወ-አቱኪ: ዘወ
ደሮ: ጉፋቱ: ወ-ከተ: ቤተ:
ከርከተያገ: ወርእከዮ
ለኪከገገገ: ወልደ: አዙ
ር: ወቆልጠያ: ወልደ:
በገደ: አሉገ: ኃሳዮ:
ገቢዮ: ወሳሳዮ: ሞሲሕ
ታል ለአዎሕዝቅኤል:
ወመጽኤ: **ጌ** ህደው:
አዎቆቆተ: አገቀጽ:
ዘዩጌጽር: ደቡብ: ህገ:
ሕርዮቶሙ: ለሐዋርያ
ተ: ቀዳሚ: አገጽርያ
በ: ወኢዮር: ስት
ሆ: ደውያሙ: አገዛ: ተ
ደሙ: አርደአት: ዩካ
ገበ: ሞጠምቶ: አሞያ
አቱ: አዎገዳሙ: አሞ:
ጌ ሆ: ለሃከቲተ: ወበ

ሳገታሆ: ደውያ: ለፊልጶስ
ወፊልጶስገ: ለናተናኤል:
ወከቦስ: በባሕር: ገለገለ: ገ
አቦሙ: ለሃቆቆብ: ወለዮ
ሐገገ: አሉኤ: አለ: ዮቤ: ሕ
ዝቅኤል: ወጽኤ: **ጌ** አዎቆ
ቆተ: አናቅጽ: ዘዩጌጽር: ደ
ቡብ: ወከቦስ: **ጌ** ህደው: ወ
ጽኤ: አዎቆቆተ: አናቅጽ:
ዘዩጌጽር: ጽባሕ: አሉገ:
ሐዋርያተ: አሙገቶ: አለ: ተ
ኃርዮ: በከገተ: አሙ: **ጌ** ወፊል
ለሃከቲተ: ወለቶሚክ: አ
ዎቤተ: ሞርዮ: **ጌ**
ወለበርተሎሚዎቤ: አገ
ዘ: ዮሬሚ: አልህምተ: አቡ
ሆ: ለሃቆቆብ: ወለሚተዎ
ቤ: ቆቆቆ: አልቆሮስ: አ
ገዛ: ዮወጽኤ: ፀባሕተ: ለ
ቤተ: ገገገ: ወለተዮሞ
ቤ: አገሆ: አገሆሙ: ለሃ
ቆቆቆ: ወለዮከ: አዎቤተ:
አቡሆ: ከሞዝኤ: ሕርዮ
ቶሙ: ለሐዋርያተ: **ጌ** በቆ

የቶ፡ ወ፡ በህገሮ፡ ገሊላ፡ እ
መ፡ ዕለተ፡ ክብሉ፡ በገዛኩ፡
አንድ፡ በከረቻ፡ ዘይቤ፡ ክ
መ፡ ተወደዱ፡ ይጠሩ፡ ወ
ከገዳ፡ ገዳ፡ ወአመ፡ ከረቻ፡
ዘይቤ፡ አመ፡ አንከከው፡ በባሕ
ረ፡ ገሊላ፡ ወአመ፡ ሃልከት፡ ክ
ብክብ፡ ኮኒ፡ ጠይቆኑ፡ አመ፡
በዕለተ፡ ተጠጥረው፡ ወጽአ፡
ክዳ፡ ወአተወቱ፡ አመ፡ ጌሁ
ለያከቱ፡ ወአመ፡ አወ፡ ክ
ብክብ፡ ኮኒ፡ ወጣተኑ፡ አ
ዎጽኅረ፡ ዓርገ፡ ከጣተ፡ ተ
ከሮ፡ ሮአርጽአት፡ ቀል፡ ዘ
አዎሐዝቶኑ፡ ወከሮ፡
ዎጽ፡ ወከተ፡ አደረሃመ፡
ወገብአኩ፡ ጣኦከሮ፡ ዘ
ይለብኩ፡ ይደረ፡ ወቅናቱ፡
ከገጥሮ፡ ወከተ፡ ሐቶሃ፡ ወ
ቦአ፡ ኃብ፡ ዎሥዎ፡ ዘብሮ
ቶ፡ ዎጽ፡ ዘይቤ፡ ወገገ
ል፡ ወአቶ፡ ወለባኩ፡ ይደ
ሮ፡ ክርክቶ፡ ወአቶ፡ ለባ

ሴ፡ ተከብረት፡ ወከገጥ
ሮኒ፡ መለከት፡ ወዎሥዎ
ዐ፡ ብሮተ፡ ጌቶ፡ ክርክቶ
ያገ፡ ወዓርገ፡ ብብሐተ፡ አ
ዎላከ፡ አክራኤል፡ አዎ
ኪሩብ፡ ዘይቤ፡ ለከሃናት፡
አመ፡ ንቶ፡ ብአ፡ ጌቶ፡ ወጽ
ውዎ፡ ለብአኩ፡ ዘይለብ
ብ፡ ይደረ፡ ዝኒ፡ ተአዝ
ዝ፡ ዘአዝዝ፡ አብ፡ ለተከ
ብአተ፡ ወልጽ፡ ወይቤለ
ኒ፡ አጣዚአብሔር፡ ባአ፡
ጣኦከሮ፡ አሃሩከሮ፡
ወጽይ፡ ዘገተ፡ ተአዎሮተ
ውከተ፡ ፍጽሞ፡ ለዕ
ደው፡ አለ፡ ተከዙ፡ አሃሩ
ከአዎ፡ ዘይቤ፡ ጌቶ፡ ክር
ክቶያገ፡ ወተአዎሮተ፡
መከቀል፡ ወዕደው፡ ን
ለ፡ ተከዙ፡ ከጣተ፡ ወከ
ሮ፡ አዝብ፡ ክርክቶያ
ኔ፡ ወከተ፡ ፍጽሞ፡ ዘ
ይቤ፡ ወከተ፡ ለሮ፡ ባ

ኡ: ወ ግዝግዥ: ዝ ይቤ: ግ
ዘጥ: ዘ ወ ግዝግዥ: አርፍኦ: ወ
አለ: ምክሉሆ: እ ምቅዱ
ከንዮ: ቅድመ: ዝ ይቤ: ል
ዮን: ወ አለ: ምክሉሆ: **።**
ወ መጽአ: ብእኩ: ዝ ይ
ለብከ: አዳረ: ተ ሠጥ
ወ: ወ ይቤ: ገበርኩ: በአ
መ: አዘዝከኒ: ዝኒ: ግ
ብር: ዘ ወ ህግከኒ: ል ህ
ምኩ: ብሂል: **።** ወርኢኩ:
መልዕልተ: ከላይ: መ
ልዕልተ: ርእሰሙ: ለኩ
ራብ: አ ምክሉ: ከንገር:
መንበር: ወ ይቤሉ: ለብ
አኩ: ዝ ይለብከ: አዳ
ረ: ግአ: ግአክለ: ሠረ
ገለ: ዘ ተሐተ: ኪራብ:
ወ ምለአ: ወ ከተ: እ ያ
ከ: አ ፍሐመ: እ ከተ:
ግአክለ: ኪራብ: ወ ዝ
ር: ምክሉ: ህገር: **።** ዝኒ:

ዕርገቱ: ወ ከተ: ከ ግዮተ: ወን
ብረቱ: በየግኒ: አቡሆ: **።** ወርዶ
ተ: አ ራ ቅለ: ጠከ: ወ ተንሥአ:
ከብሐተ: እ ግዚአብሔር: እ
ምኪራብ: ዝኒ: ከብሐተ: ዕር
ገቱ: ዝ ይቤሉ: ሐዋርያተ: ቀለ:
ብዙን: መለእከተ: ከላይ
ኒ: እንዘ: ይኩብሐተ: ወ ይብሉ:
አከተገብአኒ: ከህን: በብር
ህን: ከብሐተሆ: **።** ዝጸናፊ: ዐ
ዘጽ: ከ መ: ቀለ: እ ግዚአብሔ
ር: ዝ ይነብብ: ከዳዮ: ዝኒ: ዝ ይ
ቤሉሙ: ለሐዋርያተሆ: አመ:
ያዳርግ: ከላይ: እ ተወ: በከ
ለም: ወ ሉደ: ብርህን: **።** ወ አ
ምዝ: ከበ: ቦአ: ዝኩ: ብእኩ:
ዝ ይለብከ: ልብከ: ቅድከቱ:
እከከ: ኃበ: ይብል: ወ ኩሉ
ሙ: ቅድመ: ገጸሙ: ያሐውሩ:
ዝ: ተነብዮ: በእንተ: ዕርገ
ቱ: **።** ተንቢተ: ዘሐዝቅሌል:
ወንሥአኒ: መንፈስ: አ ም

ጌብ: ይብል: እንክ: ጌብ: ይብ
ል: ወታእዎሩ: ከመ: አት: እግዚ
አብሐር: ትንቢት: በእንተ:
አይሆኑ: ወሐብ: ተንቢት: ሆ
ተ: ቆልጥን: ወልደ: ባንዮ
ትንቢት: አመ: ይቤ: እግዚአ
ኑ: ሐብ: ትንቢት: ለገ: ተህክ
ረ: ዚአዩ: ትንቢት: አግሃኑ:
ተፀርዐ: መሠዋት: አሪት:
ወንበብ: ወልደ: እንክ: እመ
አዎ: ወይቤል: አንደክ:
ኑዎ: ርሳቱ: እዎጌብ: ይብ
ል: እንክ: ጌብ: ይብል: እዘር
ዎመ: ወንብ: ሐሉ: ሆደ: ነ
ገሩ: በእንተ: ይዎ: ትንቢት
ኒ: በእንተ: አይሆኑ: እከው
ዎመ: መቶደ: ከመ: እዎጌ
ብ: ይብል: እንክ: ጌብ: ይብ
ል: ሐሉ: ነገሮ: ለእግዚአ
ብሐር: ነገሩ: በእንተ: ግ
ብአቶ: ለእንክ: ሐል:
እዎደዎ: ወታእዎሩ: በእ

ንቶ: ሆቆቶ: ከርብተ
ን: ወልደ: እንክ: እመ
ዎ: ግእክል: ጌብአቶ
መ: ትንቢት: እንተ: ጌብ:
ይብል: እንክ: ጌብ: ይብ
ል: ወደርኩ: ነዎይዮ: በ
መቶአቶ: በቶደግ
ሆመ: ነገሩ: በእንተ:
ይዎ: ወታእዎሩ: በእ
ንቶ: ሐግግተሆ: ለክር
ክቶ: ወርዶ: ወን
ተ: ከአል: ወይዘዎቶ:
ነፍሳት: ሐሰው: **ወልደ**
እንክ: ግደዎ: ይቤል:
ኑ: በተ: እንክ: ሐል: በ
ተ: መሪራ: እንክ: ጌብ:
ይብል: ወደዎሩ: ከ
መ: አት: እግዚአብሐር:
ር: ነገሩ: በእንተ: ሆ
ዎ: ወታእዎሩ: በእ
ተ: አይሆኑ: ወልደ: እግዚ
አመደዎ: ሆንቶ: በእ

ጌብሉ: እከከ: ኃበ: ይብ
ል: ዘነበበ: እግዚአብሔ
ር: አዮ: ሩዬ: ይገብር። ፋፋፋፋ
ኒ: በእንተ: ኤዋ: ወተንበ
ቱ: በእንተ: አይሆኑ: ተነ
በዮ: ላዕል: ኒብሃተ: እከራ
ኩል: እምኃበ: ይብል: እከ
ከ: ኃበ: ይብል: ወያእም።
ከመ: አኒ: ወእቱ: እግዚአ
ብሔር: ተንበቱ: በእንተ: ኃ
ና: ወተያፋ: ወበእንተ: ምክ
ራብ: ወመጽኦ: ኃይሃ: ዕደ
ወ: እምረበናቱ: እከራ: ኤል:
እከከ: ኃበ: ይብል: ይቤ: አ
ዮ: ሩዬ: እግዚአብሔር።
ተንበቱ: በእንተ: ሐና: ወ
ቀያፋ: ወልዮ: እን: ለ: እምክሃው:
ምዮር: ለእመ: አበሐት:
ወሀለው: ግእከል: ፫፡ ህደ
ው: ሩሳ: ወዳንኤል: ወአዮ
ብ: ሩሳ: ዘይቤ: ሐዋርያት:
ወዳንኤል: ዘይቤ: ሐዘበ:
ከርሐተያን: ወአዮብኒ:

ከግዕዝ: በተዕባሥተው:
እመኒ: አርፎ: ፈነውኩ: ዘ
ይቤ: ራር: ንግሥት: ከ: ሩት:
ዘይቤ: ከ: ንግሥት: ወእመኒ: ፈነው
ኩ: ጸበ: ዘይቤ: ጸዮግልጸዮ
ናበ: ወእቱ: ወልዮ: እን: ለ: እ
ምክሃው: ምንተ: ከኒ: ህደ:
ወይን: እምክሃው: ህደው: ገደ
ም: ዘኒ: በእንተ: ቤተ: እከራ
ኩል: ወነበበኒ: ወይቤልኒ:
ወልዮ: እን: ለ: እመ ሐያው:
አበም ህ: ለተ: ኃጢአተ: ለ
ኢሃሩከሊም: እምኃበ: ይብ
ል: እከከ: ይብል: ይቤ: አዮ
ናዮ: እግዚአብሔር: በእ
ንተ: ምክራብ: ወነበበኒ: ወ
ይቤልኒ: ወልዮ: እን: ለ: እመ
ሐያው: ወከል: ምክራብ: ዘ
ኩከ: ንበር: ዘዳበ: ዮ: ከኒ።
ህ: ወምሉእ: ጸፈ: ሪህ: ሆ
አ: ወከተ: ለባሎ: ወነሥ
አ: ሐሩዮ: ቱጽሮከ: ወገዘ
ም: እምኒ: ማለምልው: ዘ

ኒ: ነቡ ክፍሩ ጸር: ወመል
ምልሞ: ዘይቤ: ሴሌ ቀያክ:
ውእቱ: ወመጽእ: ክልእ:
ዓቢይ: ንክር: ዘይቤ: ዝኒ: ጌ
ክዮ: ንጉሠ: ግብጽ: ወእቱ:
ወትርጎ ግህካ: ግግርያክ:
ወክከብያኖክ: ነገሥተ: ሮ
ም: እለ: ዲወዎሙ: ለእይሁ
ድ: በክመ: ይቤ ለ: ለሊሆሙ:
ይመጽኡ: ከብኡ: ሮግ: ወ
ይኒሥኡ: በሔረኒ: ኪያኒ:
ወሐዝብ ነጌ: ወልደ: እጌለ:
ኒምሐ ያሙ: በሎሙ: ለቤተ:
እከራ ኤል: እምንብ: ይብ
ል: እከክ: ንብ: ይብል: እለ:
ተርፈ: እዘርዎሙ: ወከተ:
ነቀክ: ነገሩ: በእንተ: ዲ
ዮ: ወትንቢ ቱኒ: በእንተ: እ
ይሁድ:

ይቤ: አዶናይ: እግዚ
አብሔር: እነሥእ: ጎሩዮ:
አርዝ: እምወክ
ተ: ሮእኩ: ዘይቤ: ትከብ

እቱ: ዘነሥእ: እምቤተ: ይሁ
ዲ: ወእሁብ: እምወከተ: ሠ
ርፈ: ዘይቤ: ዝኒ: ሐዋርያት:
ውከተ: ልቦሙ: እተከል: ወ
ክባቶል: ዘይቤ: እግረ: ሠ
ላህሁ: ወተዋሐዶቱ: ወከ
ተ: ደብር: ነዋሳ: እከተል: ዘይ
ቤ: ዘሠርዎሙ: ለሐዝብ:
ውከተ: ትጽብት: ቤተ: ክርክ
ተያን: ወከተ: ቤተ: እከራ
ኤል: ልዑል: እተከል: ዝ
ኒ: አርያም: ዘእኮረጎ: ህዮ:
ለከብእ: ወይፈረ: ወይገብ
ር: ጸጌ: ወይከውን: አርዝ:
ዓቢይ: ፍራሳ: ሃይማኖት:
ወደጌኒ: ምግብረ: ጸጽቶ:
ወከዊን: አርዝኒ: ከዊን:
ነሥሥ: በከላይ: ወያዲር
ፍ: ተሐቴሁ: ከሎ: አዕዋ
ፍ: ዝኒ: በልጣን: ሐዋር
ያት: ለዕል: ወለእከተ:
በክመ: ይቤ: ጸዎሎክ:
ወለእከተ: ቡቶ: ነኮንን:

ወእግዚአብሔር፡ ሥጋ፡ እየ
በዙ፡ አጋጥሞ፡ ተገደሎ፡
አንተው፡ አን፡ እግዚአብሔር፡
ር፡ ዘአንጸር፡ ለኒዊሳ፡ ፅ
ጽ፡ ወአንወ፡ ፍ፡ ለፅጽ፡ ንዓ
ር፡ ዘይቤ፡ ፅፅ፡ ነዊሳ፡ ዲያ
ብሎስ፡ እንዘ፡ ቀዲሙ፡ ለ
ቀ፡ መለእክት፡ ወእቱ፡ ወ
ፅፅ፡ ለገደር፡ አዳም፡ በከመ፡
ይቤ፡ ካዊት፡ ጎቱ፡ አጎፅጽከ፡
እመላእክቲክ፡ ከብረ፡ ወ
በብሐተ፡ ከልኩ፡ ወሳይምክ፡
ዲቤ፡ ክሉ፡ ግብረ፡ እጽዮ
ክ፡ ርኢኪ፡ ተሠይሞቱ፡ ለ
አዳም፡ ለፅጻ፡ መለእክት፡
አረገብ፡ ፅፅ፡ ይቡብ፡ ዝኒ፡
አሕዘብ፡ እመንቱ፡ ወአ
የብብ፡ ፅፅ፡ ርግብ፡ ዝኒ፡ በ
እንቱ፡ አይሆኑ፡ ቀል፡ ዘአም
ሕዝቅኤል፡ ፡ ፡ ለበወ፡ በ
ልዑ፡ ቀፅ፡ ወጸቱ፡ ዘርሠ፡
ዘኒሆሙ፡ ለበወ፡ ዘይቤ፡
አዳም፡ ወኒዋን፡ ወቆይ፡ አ

መከላ፡ ሠጋሆ፡ ለክርብቶክ፡
ዘበልፅ፡ እየቆደሙ፡ ይሠን፡
በከመ፡ ይቤ፡ ሄኖክ፡ በእንተ፡ ፅ
ፀ፡ መዓዛ፡ ይቤልኒ፡ ግደኤል፡
ዝንቱ፡ ወእቱ፡ ፅፅ፡ ዘበልፅ
አቡክ፡ አረገዊ፡ ወአምክ፡ አቤ
ራዩት፡ ወጸቱ፡ ዘርኩ፡ በኒኒ
ሆሙ፡ ዘይቤ፡ ዘተሠርዐ፡ ግፅ፡
ለፅጻ፡ ጸቲቱ፡ ሕየው፡ አን፡ ይቤ፡ አጽፍ፡
እግዚአብሔር፡ ከመ፡ አይበል
ዊ፡ ካግመ፡ ለዘቱ፡ መከላ፡ ዘይ
ቤ፡ ዝኒ፡ ዘተሠየጠኒ፡ ክርብቶ
ክ፡ እመርግ፡ ለአረገቱ፡ ቀል፡ ዘ
አምላዝቅኤል፡ ነቆክ፡ ክሉ፡
ዘአሃ፡ ወእቱ፡ እብክ፡ ንቤ፡ ይብ
ል፡ ከመ፡ ተኒሠሉ፡ ወተሕየው፡
ተግሣዘ፡ መጽሐፍ፡ ባሕተቱ፡
ቀል፡ ዘአምሕዝቅኤል፡ መን
ቱ፡ ፡ ፡ በቱ፡ እንደ፡ አናብከት፡
በግእክል፡ አናብከት፡ ተወል
ደት፡ ዘይቤ፡ እየክ፡ ዘይቤ፡ አ
ሃከሎም፡ እንደ፡ አናብከት፡
በግእክል፡ አናብከት፡ ተወል



ደቶ: ዘይቤ: ዳዊት: ወስሎ
ኔ: አውንቶ: ወዕ አጎሊሃ: ኩኔ:
አንበሳ: ዘይቤ: አኮንያን: ውአ
ቱ: ወአንዝዎ: ወወስኦ: ብ
ሔረ: ግብጽ: ዘይቤ: ዘተተሎ:
ኔከዎ: ንጉሠ: ግብጽ: ወዕ አዎ
አጎሊሃ: ረሰየቶ: አንበሳ: ዝኔ
ዘይቶሃን: ውአቶ: ዋቅሕዎ: በ
ወዋቅሕት: ወበጸበኮሎል: ዘ
ይቤ: ዘጤገኖ: ንጉሠ: በቢሎን:
በጉግራ: ወወጸክ: አዎኔሃ:
በተረ: ንዩል: ጽኑዕ: ወተከብረ
ት: በወዳት: ዝኔ: አዮአቶሎ:
ሎቶኔ: ወወስዮ: በቢሎን: ከወ
ዝ: ነገሩ: ተርጓሚሁሳ: ከህነት:
ወወንግሥት: ወተንቢት: ዘጠ
ቶክ: አዎቤት: አበራል: ቃል:
ዘአዎሕዝቶኤል: ንግሮሙ:
ለቤት: አከራኤል: አከከ: ንቢ:
ይብል: ይቤ: አዮናይ: አግዚአ
ብሔር: ነገሩ: በአንተ: አከ
ራኤል: ወተንቢቶ: በአንተ: አ

ይሁዮ: ተንቢት: ዘሕዝቶ
ኤል: አጽንቦ: ገጽከ: ለዕል:
ቴግን: ወነጽር: መንገል: ዘ
ሮር: ወተነበይ: ለዕል: አወ:
ናንብ: ቴግን: ዘይቤ: ዎ
ከራብ: ወወዘሮይ:
ደመና: ውአቶ: ወደመናኔ: ሠ
ገ: ግርግዎ: ይአቲ: ወአወ:
ናንብኔ: ቤተ: አከራኤል:
አውንቶ: =
ቃል: ዘአዎሕዝቶኤል:
ወነበብኔ: አግዚአብሔ
ር: ወይቤለኔ: አጽንቦ: ገጽ
ከ: ለዕል: ኢየሩሳሌም: አዎ
ንብ: ይብል: አከከ: ንብ: ይ
ብል: ይቤ: አግዚአብሔ
ር: ነገሩ: በአንተ: ግዮ: ወ
ተንቢቶ: በአንተ: ዎከ
ራብ: ይቤ: አዮናይ: አግዚ
አብሔር: ከናት: ከናት
በልኒ: ወተዎዲ: ከወ: ተ
ርግዚ: ወተቅተል: ዘይ

ቤ: ተ ከ ብ እ ቱ: ወ ኃ ያ ለ: መ
በ ቀ ለ: ከ መ: ተ ር ግ ዛ: ዘ ያ ቤ:
ለ ከ ያ ጣ ን: ከ መ: ተ ቅ ት ለ: ዘ
ያ ቤ: ለ መ ለ እ ከ ት: ሞ ት: **፡**
በ ል ሐ: ከ መ: ተ ብ ር ቱ: ወ ጥ
በ ግ: ከ መ: ተ ቅ ት ለ: ከ መ: ተ
ወ ድ ቱ: ከ ለ: ዕ ለ: በ ል ጊ: ዘ
ያ ቤ: ተ ሠ ሞ ያ: **፡** በ ከ መ: አ ብ:
ወ ወ ል ድ: ወ መ ን ፈ ከ: ተ ያ ከ:
በ አ ፈ: ከ ር በ ተ ያ ን: ወ ጥ በ
ግ: ዘ ያ ቤ: ዘ እ ጥ በ ሀ: ከ ር በ
ቶ ከ: ለ ሞ ት: **፡** ከ መ: ተ ወ ድ ቱ:
ከ ለ: ዕ ለ: ዘ ያ ቤ: ዝ ኒ: ለ ግ
ጎ በ ረ: አ ያ ሆ ያ: **፡** ወ ወ ሀ ባ: ለ
ጽ ኑ ህ: ከ መ: ያ አ ጎ ዛ: በ እ ያ
ሆ: ጽ ኑ ህ ከ: አ ብ: ወ እ ቱ: ወ
እ ያ ሆ ኒ: ወ ል ድ: ወ እ ቱ **፡**
ባ ቱ: በ ል ሐ ት: ከ ር ር ት: ዘ ያ
ቤ: ዘ ከ ኑ: ወ ድ ጎ ኒ ት: በ አ ያ
ሁ ከ: ከ ር በ ተ ት: **፡** ወ አ በ ተ
ዳ ለ ወ ያ: ከ መ: ያ መ ጥ ወ
ግ: ወ በ ተ: እ ድ: ዘ ያ ረ ግ ዝ:
በ ቱ: ዝ ኒ: አ መ: ተ ሠ ግ ወ: ከ

ር ከ ቶ ከ: አ ብ: ፀ ለ ለ: ወ እ መ
ን ፈ ከ: ተ ያ ከ: ተ ሀ ን ከ: ወ ወ ዕ:
ወ አ ወ ያ ወ: ወ ል ድ: **፡** እ ን ለ:
እ መ ሐ ያ ወ: ዝ ኒ: ዘ ያ ቤ: ከ ር
በ ቶ ከ: ዘ ድ በ: መ ከ ተ ል: ኤ ለ
ህ: ኤ ለ ሞ ህ: ኤ ል ግ ከ: ከ በ ተ ታ
ኒ: ወ ተ ር ን ግ ሆ ሳ: ለ ወ ል ድ:
እ ን ለ: እ መ ሐ ያ ወ: ከ መ ዝ: ወ
ል ድ: ዘ ያ ቤ: በ እ ን ተ: **፡** ል ድ ቱ: እ
፡ ሞ አ ብ: እ ሞ ጽ ን ሆ: መ ለ ከ ት:
እ ን ለ: ዘ ያ ቤ: በ እ ን ተ: ል ድ ቱ:
፡ እ ግ ር ያ ሞ: በ ተ ከ ብ እ ቱ: እ መ
ሐ ያ ወ: ዘ ያ ቤ: እ ሞ: ዘ ያ ቤ: ግ
፡ ር ያ ሞ: ያ አ ቱ: ወ ሐ ያ ወ ኒ: ከ ር
በ ቶ ከ: ወ እ ቱ: **፡** በ ከ መ: ያ ቤ: ወ
ን ጌ ል: እ ሞ ከ መ: ወ ለ ድ ት: እ ን
ለ: ኢ ተ ቤ ከ ር: ለ ሐ ግ ግ: በ
እ ን ተ: ጥ ሠ ሐ ሃ: **፡** ቀ ል: ዘ እ ሞ
፡ ሐ ዝ ት ኤ ል: እ ከ መ: ከ መ ዝ:
ያ ከ ወ ን: እ ሞ ን በ: ያ በ ል: ያ
ቤ: እ ግ ዛ አ ብ ሐ ር: ተ ግ ር ኒ:
በ እ ን ተ: ያ ጥ: ወ ተ ን ቢ ተ ኒ: በ
እ ን ተ: አ ያ ሆ ያ: **፡** ወ አ ን ተ ኒ: ጥ



ፋ. ሕ: እኔ ከ: በደብ: እኔ ከ: ዘ
 ይቤ: ዘ እንበረ: እኔ ህ: ለፅላ:
 ሐዋርያት: ወ አዋ ከዐባ: ለኩ
 ልት: ወ ሠ ልሣ: ዘ ይቤ: ቀደሙ:
 ዘ ነፍ: ለፅላ: ሐዋርያት: አመ:
 ተ: ሥ አ: እመ: ተ: ወደ ግም
 በፅላት: ህ ወ ሠ ልሣ: ዘ ይቤ: እ
 ከመ: እም ከ ግሣ: ተ ሳ ወ ቀ: ሥ
 ለሣ: ወ ይመ ልኩ: መንገል: የግ
 ን: ወ ይበርቁ: በሕቁ: የግን ስ:
 ሕዝብ: ከርከቲ ሃን: እመ: ን ቱ: 
ትንቢት: ዘ ሕዝቅ ኤል: ግበር:
 ለከ: ከልኤ: ፍናዋት: እንተ: ን
 በ: ይበ ወ: እ: ኩናቱ: ለንጉሠ:
 ባቢሎን: ከልኤ: ፍናዋት: ዘ ይ
 ቤ: ሞት: ወደ ግም: ሞት: ንጉሠ:
 ባቢሎን: ከ ይጣን: ወ: እቱ: ወከ
 ልት: ን ጣኦት: እም ግ በክር:
 ይጽእ: ከልኤ ህን: ዘ ይቤ: ከል
 ኤ ህን: ይረከባሁ: ለዳለዊ: ፊ
 ግሪ: ወ ግበር: ከናቱ: እንተ: ት
 በው እ: ወ ስቱ: ለበርቱ: ደቱ
 ቱ: ሳ ሞን: ለፅላ: ይህ: ወ ለፅ 



ለ: ኢ. የሩ ከ ሌ ም: ረበር ተ: ጸ
 ቁቁ: ሳ ሞን: ረበር ተ: አይህ:
 ጽ: ወ ይህ: ዘ ይቤ: ለ ሌ. ሁ:
 ይህ: ሠ ሃ ጤ: እ ግ ዘ. አ: ወ
 ኢ. የሩ ከ ሌ ም: ሞት: ራ. በ: እ
 ከመ: ይቀው: ሞ: ንጉሠ: ባቢ
 ን: ወ ስተ: ር እ ስ: ከልኤ: ፍ:
 ወ: ከመ: ሃ ስ ግ ል: ሠገል: እ
 ን: ጽ: ፍናቱ: ሞት: ዘ ተ ሠር
 ም: ለ አዳም: ወደ ግም: ሞት:
 ዘ ተ ሠር ም: ለ ሳ ል ወ: ሃን:
 ወ ከ ልኤ ህን: ከኑ: እም በሕ
 ተት: ከ ይጣን: ሠገል: ሐ
 ሣጽ: መ ሲሕ: ወ ከኑ: ስገል:
 እም ንገል: የግኑ: ዘ ይቤ: እ
 ከመ: ለሕሣዊ: መ ሲሕ: ስ
 ቱ: እም የግ: ከ ግ ይ. እ መ
 ንገል: ሳ ስ ስ: ይ ይ ም. ህ: ወ ሃ
 ሳ ስ: ቀ ሞ: ዘ ይቤ: ዘ ይ ራ ሲ.
 ር እ ስ: ከርከቲ ስ: ወ ይ ራ ጸ
 ም: አናቅጸ. ሃ: ዘ ይቤ: ዘ ይ
 ዘ ይ ተ ተ ለ ሞ: ለ ሃ ስ ከ: ሃ
 ለ ኤ ል ስ: ወ ለ ኩ ለ ሞ: እ

የቀን፡ ወይ በ ረብ ሮሎ፡ በ ም
ረቅ፡ ዘይቤ፡ ተመሰረተ፡ ከርከቶ
ከ፡ ወይ ልከ፡ ፲ ወይ ልከ ሞርያት፡
ወያንን ጽ፡ እንተ፡ ኃበ፡ ይገኛል፡ ዝ
ኒ፡ ዘይ ልከ፡ ፲ ወይ ልከ ሞርያት፡ ልከ
ወቅ፡ ከመ፡ ያከላት፡ ወያከ ልከ፡
ሎሎ፡ ሠገለ፡ በቅጽ ማህሮ፡ ዘ
ይቤ፡ ያሠርቶ፡ ፀሐይ፡ ወያዳርብ፡
በመንፈቅ፡ መዳልት፡ ወያወር
ድ፡ እም ከ ማይ፡ እካት፡ ወያን ጽ
ፍ፡ አብሐርተ፡ ወኩሎ፡ እንቅፅ
ተ፡ **ተንቢት፡ ዘሐዝቶኤል፡**
ይቤ፡ እባዚ አብሐር፡ አእትተ፡
መንጸፍ ኪ፡ ወተቀፀ ል፡ አክላ
ለኪ፡ ዘይቤ፡ ምክራብ፡ ይእተ፡
እከ ለ ለ ኒ፡ ወተቀ ላ ሃ ኒ፡ ኃሣር፡
ወጽእ ለተ፡ አክኮ፡ አንቲ፡ እንተ፡
አ ላ ፀር ክ ፍ፡ ለ ነ ሞ ላ፡ ወአ ፍ ላ
ክ ፍ፡ ለ ኃ ሞ ላ፡ ዝኒ፡ በ እ ለተ፡ እይ
ሞ፡ አመ፡ ያሐይ፡ በርባን፡ ወክር
ከቶ ከሃ፡ ይከቶ ሎ፡ **ተንቢት፡ ዘ**
ሐዝቶኤል፡ ይቤ፡ እ ላ ማ ኪ አብሐ
ር፡ ለ ጽቂ ቀ፡ ዓ ሞ ን፡ እከከ፡ ኃበ፡
ይብል፡ ይቤ፡ እ ላ ማ ኪ አብሐር፡ ነ
ገራ ኒ፡ በ እ ን ቲ፡ ሞ ፍ አ ቲ ጸ ቲ ቲ፡
ያ ሞ ን፡ ወተንቢ ቲ ኒ፡ በ እ ን ቲ፡ እይ
ሞ፡ ወልጽ፡ እ ላ ማ ኪ አመሐየው፡

ተቀቀሰ፡ ለህገረ፡ ይሞ፡ እ ሞ ኃ ማ፡
ይብል፡ እከከ፡ ኃበ፡ ይብል፡ እብ
ዝሐኪ፡ ኃ ሞ አተኪ፡ ተንቢት በ
እንተ፡ ተንቢት፡ ወበእንተ፡ ምክ
ራብ፡ **ተንቢት፡ ዘሐዝቶኤል፡**
መኪንን ቲ ህሞ፡ ለቤተ፡ እከራ
ኤል፡ ምክል፡ እ ማ ማ ህሞ፡ ተጽ
መራ፡ ዘይቤ፡ ለ ለ ህሞ፡ ማ ላ በ ረ
አይህ፡ ወአ ማ ማ ህሞ፡ ኒ፡ አገ
ንን ቲ፡ ከመ፡ ይከዳው፡ ጸመ፡ እብ
ህሞ፡ ወአ ሞ መ፡ አብ ህሞ ስ፡ ስ
ማያዳ፡ መለኮት፡ ወአ ሞ መ፡ ነ፡
ምጽራዊ፡ ተከብ እት፡ ወይ ጸ ል
እ ሞ መ፡ ለአ ማ ማ ህሞ፡ ዘይቤ
ለከርከቶከ፡ ወለእመ፡ ወሃቀ
ድ፡ ፈላኬ፡ ከርከቶከሃ፡ ወእመ
ወይት ኤገሎ፡ እቤረ፡ ዘይቤ፡ **ማ**
ገሞ፡ ይእተ፡ በከመ፡ ይቤ፡ ጸው
ሎከ፡ እቤር፡ ይብል ሞ፡ ለእንተ፡ **፲**
ከረ ምታ፡ እከመ፡ **፲ ወይ ልከ ሞተ**
ሃ፡ ወፍ ላ ሞ ቲ፡ በቤተ፡ እ ማ፡ ወ፲ ወ
፱ በቤተ፡ መቅደስ፡ **፱ ወፍ ሞክል**
ወልኪ፡ **፲ ወ ወ፱** በቤተ፡ ሞሐን ከ በከ
መ፡ ይቤ፡ ወንን ለ፡ ወእም ይእተ፡ ስ
ዳት፡ ኒ ሠላው እቲ፡ ወአከተ ሞ፡ በ
ቶሎ፡ **ተንቢት፡ ዘሐዝቶኤል፡**
መነኩ፡ ቆይካት ሞ፡ ወአርከ

h3 n f t y: n p n: p x: h t u
h: t n n x t: o h z n f t y z:
n p n: x n o: z x f p: n x s: n
b o t: q c n: a n k t: h z n t:
n n o: p n: o z z a: o o n p: q
c n: n k t: h z n t: b d o: w z
f t: u a o: o n t t h: n p n:
p u x: x n o: z n u: p z n c:
o c t: o n x: n h o: p n: o z
z a: o n n c: n h p h o: z: n o y
h h a h: n p n: n n o: k a p:
n t h p o: n t w p n: o t h
t a: k p a h: n x z n a: n p u x:
o o n n c: k p u x: o h w t:
h f z t: k n: n o n t t h: n p
n: n h a n: k a n h u: a o a x:
o h n n: p n a: t h t: n p n:
t h t h: k y z h a p o x o: t
h t y: t t a: z n y t: n h o: p
n: o z z a: x p x o: k n a: x
x t: x p x o: n h c s n: h t
o: p n a: n x o: p h h n: x
o z n: p n a: x n h: z n: p n
a: p n: x n h h n a c: t z n
t: n x z t: p h t n: t z n
n h n p h a: c u: n t: x
h t a: x o o: z: h t o:

n c t: o q z c: o z h z:
o s x h: o y x h a: n c c: x
o c: n c t: n p n: h p t: o
a n t y n: o h p n s n o
z c: h t o: q a o y z: z y
w t: x n c: h a: z h z: o q x
h: h p h y z h a p o: o x p o
h o c s: h a: z h p t: n x o
n. h n a c: h t o: z z c: n x z
t: h p: t a: n x p h n t h
a: p x c: p x c: x z t: h t
n z o: o h p o c x: o a: a b
a h: n b a t: o z h t: k a:
o a x h t y: n o x h a: p n
u z: o p o w n: o y y x x:
o p t h z a: p x c z: p h
z n: o n c p o z: o z a h: t
h n: o a a z: t z n t: o a
x h t y: n p n: a c: o t y t:
p o n n: o y y x x: x p o n:
p n a: x n h: z n: p n a: n h
o: p o n c o: k z n a: t o:
z z z: n x z t: k p u x: o n
x z t: p h t n: = t:
t z n t: n h n t h a: n a
k z n t: h p a x: k z t: n x
h t: x p o p n a: x n h

ንበ: ያብል: ወተአዎሩ: ከ
ሞ: አኒ: ወአቶ: አባዜአብ
ሔሮ: ነገሩ: በአንተ: ኃላ:
ወሐላባ: ተንባቶ: በአንተ:
አያሁድ: ወበአንተ: ምክራ
ብ: **ቶንባቶ: ዘሐዝቶኤ**
ል: ወነበባ: አባዜአብሔ
ሮ: ወያቤላ: አሞ: ተከሶ: ዓ
ሞተ: በዓክሮ: ወሮሳ: በዓሠ
ሮ: ሠሮቶ: ነገሩ: በተከሶ:
ዓሞተ: ዘያቤ: አዎአሞ: ተ
ደወወ: አከራኤል: በዓሠሮ:
ወሮሳ: ዘያቤ: ወሮሳ: ጥሮ: በ
ዓሠሮ: ሠሮቶ: ሠሮቶ: ሌሊ
ቶ: በወሮሳ: ጥሮ: ተርካላህ
ኒ: ወሮሳ: ልደቶ: ወወሮሳ: ጥ
ምተቶ: ለክሮክቶ: ጸሐፍ:
ለክ: በባ: ፅላቶ: አዎዛቲ: ፅ
ለቶ: ዘያቤ: ከጠከተ: ወንጌል:
በክሞ: ያቤ: ወንጌል: አዎያ
ከቲ: ፅላቶ: ወአዎያከቲ: ስ
ዓተ: አንዘ: አላኩክ: ያዎሃሮ:
አዎዘ: ወጠኒ: ንጉሠ: ባቢሎ
ኒ: ዘያቤ: አያላኒ: ወአቶ: አ
ዎአሞ: አሞክሮ: በዓዳሞ: ወ
ኒገሮኩ: ምክሌ: ኢባ: በቶ: ዝ

ኒ: ምክሌ: ወንጌል: በክሞ: ያ
ቤ: ወንጌል: ወዘአንበል: ምክ
ሌክ: አልቦ: ዘተናገሮሞ: ከ
ሞዝ: ያቤ: አባዜአብሔሮ: አ
ምኃበ: ያብል: አክክ: ኃበ: ያ
ብል: አክሞ: ያዎ: ሞአክላ: ህ
ሎ: ነገሩ: በአንተ: ኤዋ: ወተ
ንባቶ: በአንተ: ምክራብ:
ቶል: ዘሐዝቶኤል: ወአንበ
ሮ^ከ: ኢባ: ሌዎክሮ: ወአሠ
ጥክሞ: ኢባ: ምድሮ: ክሞ: አያ
ድፍንዎ: በሞሪቶ: ሌዎክሮ
ያ: ብሂል: ወቅጥተ: ብሮተ:
ወነገሩ: ፍልከተ: ባቢሎ:
ኦርካላህ: ኤዋህሞ: ለሞ
ላበረ: አያሁድ: በነገሠተ: ሮ
ሞ: ወሠክሞ: ኢባ: ምድሮ: ክ
ሞ: አያድፍንዎ: ዝኒ: ዘአተክ
ብተ: ዓሞዓህሞ: **።።።።።**
ወወደያኩ: ሞዶ: ኢባ: ሌዎክሮ
ያ: ክሞ: አያድፍንዎ: ዘያቤ:
ዘተፈላወ: ሐዋሮያተ: ወከተ:
መንግሥተ: ሮሞ: ወፋሮክ: ወሞ
ከተ: ኩሉ: ዓለሞ: ክሞ: አያድ
ፍኩ: አያሁድ: ተንግላኤህ: ለክ
ሮክብ: ያቤ: **አዳዳ: ንግሥ**

አብ ሐርገ፣ እከክ፣ ጎበ፣ ያብል፣
አጎ፣ ወጎቱ፣ እባዚ አብ ሐርገ፣
ነገሩ፣ በእንተ፣ ኤዋ፣ ወተንቢ
ቸ፣ በእንተ፣ አዮሆድ፣ ወ፣ በበ
፣ እባዚ አብ ሐርገ፣ ነገሩ፣ በእ
ንተ፣ ዳዋ፣ ወተንቢ ቸ፣ በእንተ፣
አዮሆድ፣ ወ፣ በበ፣ እባዚ አብ
ሐርገ፣ ወዮቤ ለ፣ አድጎ፣ ጎድክ፣
ወ፣ ጎረ፣ ደቲቸ፣ ዓሞን፣ ወተንቢ
ይ፣ ለ፣ ደ፣ ደቲቸ፣ ዓሞን፣ ዘዮቤ፣
ዓሞን ለ፣ አጎንንተ፣ እከ፣ ተፈ
ህሐክ ለ፣ በእንተ፣ ወቸደከዮ፣
ዘዮቤ፣ ዘተፈሥሐ፣ ደ፣ ስለ፣ ስ፣
አ፣ ወደአ፣ አዳዎ፣ እዳግንተ፣
ወረኩከተ፣ ደ፣ ደ፣ ዘዮቤ፣ ዘ፣
ዘረገ፣ ለ፣ ደ፣ ደ፣ ወዮቤ ለ፣ እ
ባዚ አብ ሐርገ፣ ለአዳዎ፣ ርግ፣
ቸ፣ ተኩን፣ ደ፣ በእንተ አክ፣
ቤተ፣ ያህዳ፣ እከ፣ ተደወወ፣
ዘዮቤ፣ አዳዎ፣ ወደቲቸ፣ ር፣
አ፣ አጎብ አ፣ ለደቲቸ፣ ዓሞ
ን፣ ዘዮቤ፣ ዘአባብ አ፣ ለደ፣ ስለ
ሆኑ፣ ወ፣ ተ፣ ኪኦሊ፣ ወደተክ
ፈላከ፣ ዘዮቤ፣ ዘወረክ፣ አዳ
ዎ፣ ወከፈ ለተ፣ ደ፣ ስለ፣ ስ፣ በ
ከ፣ ዮቤ፣ አዳ፣ ወ፣ ተ፣ ብሐ

ር፣ ከ፣ ሆ፣ ያሐድ ረ፣ በክ
ወ፣ ዮቤ፣ አ፣ አዳዎ፣ እሆ፣ አ
ክሊ ለክ፣ ወእመግቦ፣ ደ፣ ግቦ
ረክ፣ ወኩሎ፣ ነገሮ፣ ለደቲ
ቸ፣ ዓሞን፣ ከ፣ ማህ፣ እከክ፣ ተፈ
ደ፣ ወከ፣ በ፣ ወ፣ ደ፣
በሠርቸ፣ ወር፣ ወ፣ በበ፣ እ
ባዚ አብ ሐርገ፣ ዘዮቤ፣ በ፣
ቸ፣ እዳዎ፣ አዳዎ፣ በሠርቸ፣
ወር፣ ዘዮቤ፣ በቸዳ፣ ዘ፣
ን፣ ወ፣ ጎረ፣ ወ፣ በበ፣ እባዚ
አብ ሐርገ፣ ወዮቤ ለ፣ እከ፣
ተቤ፣ ር፣ ኪ፣ አ፣ ስለ፣
እንቲ፣ ተቸ፣ ተ፣ ሆ፣
ዘዮቤ፣ ደ፣ ወኪየሩከሌዎ፣
ዘዮቤ፣ አዳዎ፣ እንቲ፣ ተቸ፣
ቸ፣ ዘዮቤ፣ ር፣ ወደአ፣ አ
ዳዎ፣ እዳግንተ፣ ወኩሎ፣ ነገ
ሩ፣ ከ፣ ማህ፣ እከክ፣ ተፈደ፣
ቸ፣ ወ፣ ወደ፣ ወደ፣
ደ፣ እዳዎ፣ ተ፣ ሆ፣ ለክ
ከቸቸወ፣ ወበ፣ ለ፣ ወ፣
አዳ፣ እዳዎ፣ ዘዮቤ፣ ወ
ደ፣ ወ፣ አ፣ ወተ፣ ሆ፣
ቸ፣ ሆ፣ ሆ፣ ሆ፣ በ፣ ለ፣
ር፣ ዘዮቤ፣ ለ፣ ደ፣ አ፣ ተ

ገብር: ወ. ከተ: ባሕር: ዘይቤ:
ባሕር: ከ. ስልጣ: ግዕዝ
ቆሙ: ለአሕዛብ: ዘይቤ: ዘ
ኮነተ: ቡታፊ ሆሙ: ለአግኝ
ኝተ: ከመዝ: ይቤ: እግዚአብ
ሔር: ለሶር: አንተ: ትቤሊ: ለ
ልዩ: ረከይኩ: በንገ: ወ. ከተ: ለ
ባሕር: ዘይቤ: ዘተቤ: ሶድር:
ተንግልኩ: በንግዲአተ: ያ
ቂቅዩ: በብግልጥ: ዘይቤ: በ
ዝ: ግልጥ: ያቂቅኩ: ረከይኩ:
በኒ: አርዝ: ዘእም ሣይር: ዘይ
ቤ: ያቂቅ: ሐዋርያተ: ወበኒ: አ
ርዝ: ወልድ: ዘእም ከኔር: ዘ
ይቤ: እም አርያም: ወያንንጹ
ኪ: በሐዳከተ: ከሌዳተ: ዘይቤ:
ሐዲከ: ትእዛዝ: ዘቆጵሮከ:
ዘይቤ: ብምቀተ: ዮሐንስ: ዘ
እም ለብጥ: ነሥኩ: ይግበሩ:
ለኪ: አዕግድ: ዘኢላግናከ:
ዘኒ: ያአተሙ: ለሐዋርያተ:
እም ቤተ: አብርሃም: እም ብ
ሔረ: በከን: ገብሩ: አዳክፍኪ:
ግዕዝ ግዕዝ: ገብሩ: ዘቀ
ርኒ: ኒን: ዘኒ: መዝቀል: ወእ
ቲ: ወአብያተኪ: ዘአልካፍ

ገብር: ዘእም ጸከየተ: ከጤን: ዘ
ይቤ: ግዕዝ: ወከጤን: ዘይ
ቤ: በእንተ: ዘወረኩ: እከራኤ
ል: ሶድር: ከጤምን: ወአከቀ:
ላተ: እግበሩ: ለኪ: በብሔ
ረ: ግብጽ: ዘይቤ: በእንተ: ቅ
ጥኩ: በሌኪን: ዘይወጽኦ: እም
ግብጽ: ወትርኪቲኪ: ዘተላ
ብኪ: ላተ: ያርኪኖ: ዘእም
ደከየተ: ከሌኪ: ዘይቤ: ዘ
ኒ: መንፈስ: ቅዱስ: ዘእም
ደከየተ: ከሌኪ: ዘይቤ: ከግ
ያተ: እም ሀገረ: ከላሁ: ገብ
ሩ: ለኪ: መዋግኒ: መለእከ
ትኪ: እለ: ይኒግሩ: ኪዳኖ:
ዘይቤ: ሃይማኖት: ዘተወ
ረተ: እም ሐዋርያተ: ወአርኢ:
መኪንንተኪ: ጠቢብንኪ:
ኮር: ዘይቤ: ግዕዝ አርድአቲ: በ
ከመ: ይቤ: ወንጌል: ወእም
ዝ: አርአሃ: እግዚአብ: ከል
አኒ: ግዕዝ: ግዕዝ: ዘእም ሐቅኤ
ል: ወአለ: ሀለወ: ወከተ
ኪ: እመንተ: አምርጥተኪ:
ሊቀወንተ: ወደሐፍተ: ወ
ጠቢብኒ ሆሙ: ሀለወ: ወ

በጽኑ ክፍል፡ ወይም ንግድ፡ ለሥ
ክርክር፡ ዘይቤ፡ ምሥጢር
ዓይን፡ ሃይማኖት፡ ወከተሎ፡
አክላላ፡ ገሰ፡ አለ፡ ይቀ
ደረ፡ አክላላ ማርክ፡ አብያተ፡ ክ
ርስተያየት፡ አመንቱ፡ ወገ
ሐርጊ፡ ዓለም፡ ከኩኪ፡ ዓረብ፡
ዓረብኪ፡ አሎ፡ አለ፡ አም
ደረ፡ አምን፡ ለወልደ፡ በአማ
ይቤ፡ አዊት፡ ነገሥተ፡ ሣባ፡ ወ
ዓረብ፡ ገዳ፡ የመጽሐ፡ ተንሥ
አቶሙ ከ፡ አምሥራቅ፡ ወገ
ዳሙ፡ ለዓረብ፡ አክላላ፡ ይባላ
ሐ፡ ሐ፡ ሐ፡ ሐ፡ ወበአንተ
ዘ፡ ይቤ፡ ተቤቶ፡ ከኩ፡ ዓረብ፡ ዓ
ረብኪ፡ ወአለ፡ ልብያክ፡ አ
ሙንቱ፡ ሠራዊተኪ፡ ዘይቤ፡
ልብያክ፡ ብሂል፡ ቤተ፡ አብር
ሃም፡ አክላላ፡ ከተሎ፡ ተወልደ፡
ቤተ፡ አብርሃም፡ አመንቱ፡
በአማ፡ ይቤ፡ ወንጌል፡ ይክል፡
አባዚ አብሐር፡ አቅዋ፡ ወ
ሎድ፡ ለአብርሃም፡ አምአ
ልንቱ፡ አአባን፡ አመንቱ፡
ሠራዊተኪ፡ ወበተቃተላ
ን፡ በብአ፡ አለሙን፡ አሎ፡

ሐዋርያት፡ ልብክ፡ ወን
ፈ፡ ከ፡ ቅዱስ፡ አራቅሊ፡ ጠ
ክ፡ ወሠቀሎ፡ ወከተኪ፡
ንራቲሆሙ፡ ዘይቤ፡ በልጣ
ሞሙ፡ አመንቱ፡ ወሀቡ፡ ትር
ኪተኪ፡ አራደዮን፡ ዘይቤ፡
አራደዮን፡ ወአቱ፡ የፍ፡ ጸ
ዓዳ፡ ዘበተርጋሜህ፡ ክርክ
ቶክ፡ ወሠራዊተኪ፡ የዓር
ጉ፡ ዘይቤ፡ ለአቶሙ፡ ከሙያ
በብኩ፡ ወንጌል፡ ወየዓላቲ፡
አረፋትኪ፡ አሎ፡ አንደር
የክ፡ ወማትያክ፡ ዘሠበሩ፡
አረፋተሃ፡ ለሀገረ፡ ብርቶክ፡
ወከቀሎ፡ ነዋሃ፡ ንቅሎሙ፡
ዘይቤ፡ ዝኒ፡ በብክተ፡ ወንጌ
ል፡ ወከተ፡ ማሳደርኪ፡ አሙ
ንቱ፡ ገብሩ፡ ለኪ፡ በኒኪ፡ ማ
ሳደርኪ፡ አላራከሎም፡ ከማሃ
ዊት፡ ገብሩ፡ ለኪ፡ በንኪ፡ ዘይ
ቤ፡ ዘደሐ፡ ለክሀ፡ ገደ
ሙ፡ ለአደቀን፡ ንብ፡ ዓም
ወርቅ፡ ከልቁያሩ፡ ማህ
በኪ፡ አሎ፡ ወላቤተኪ፡
ይደን፡ አለ፡ አሙን፡ የሃይማኖት
ሞት፡ አሙን፡ አሙን፡ አሙን፡

h: k w y p, k q r l: h d
B f c: k n o: t h r l: **φ**
Δ: H A P A H P: o c p: o n
r l: o y q r: q l c: o c k h:
o u n: o n t: p u s r h:
h n k: h a n: o c p: n f n:
h p c s t: o n t c: t n s t: o
y q r: h o r t: q l c: o c k h:
h n n: o k h h n: h n k: h a
n: n f n: h n k: h c n f n: o
k f: o h a n: n f n: n a y l: **φ**
o h a o s a o t: n t f h: h
n k: h p c s t: n i p y: n c h:
l h f: t o n c h: n l: y p o y
p t: k p n t: t c ? o y: k f
l n: n f n: o p o y l: z: o
n t: t c ? o y: n f n: k n
o: h c k i: p h o: c r p
o t o a m: o c r o: n o
y z a: o n t k b c i: o k
n p a: h p k h: o n t: p
p u s r h: n f n: k k h t:
o o p o y l: z: o k p o y
h t: k n n t: t o n c
p h: p c h l z: n f n: o n
p a: o k h: o n t: n

t: h c n t s z: o k a: o p k
k: p u n: k: k i n h: h n k:
n f n: h n k h: h c n f n:
o k f: n t h p a: n h: y o
o k l: z: o t t z n o: p n a:
n t y z: k a: t k o c: p
n a h: n f n: h n n: k a:
t p o o: o n t: k o r z: y
o p k h: a n: o y y: o n i: k
p t c h n: n f n: h c n
f n: o k f: h a a o: o y y:
h p o t: p o r y: k p h c
w: a p o t: o p c h c: l h
p h: o n y: a p o t: n f n:
n o b o: h c n f n: a p o t:
o p c h c: n f n: c k f: o
n t: h k a: p u k: o k n c
h a: k o i t: w y q h: h
c n f n: o h p c s t: k o
i t: n a h i: o h a t t: o o
q l: p k o: o p n k: o c m
i: o u n: n n f n o c:
p n a h: n a h i: n f n: n
p o p t: y h i n: o h a h t:
n f n: n p o p t: o i z a: o
q l: n f n: k l t: o p n k:

ዘያቤ: ያመ: ኢየሱስ: ክር
ክቶክ: ወርጢ: ዘያቤ: ቅጥ
እ: ጭሮን: ወህቡኢ: በዘያቤ
መሩ: ምክሉኢ: ዘያቤ: በዘያ
ከውኑ: ከንክ: ኩሉ: ያለምረ
ከዩ: ከሐዳ: አበ: ወአንቲ: እ
መ: ያላላክቶ: መከተገጥ
ርኢ: ዝኒ: እውሎክ: ውእቱ:
ዘአውያ: እግዚአብሔር: እ
ምከላይ: እንዘ: ይወርድ: ያ
ላላክቶ: ወይኒ: እምኤራቦን:
ወፀሮ: እመሊሎ: ወይንሳ:
ያመ: ክርክቶክ: ውእቱ: ክቡ
ረ: ክቡራን: በክመ: ያቤ:
ያውሎክ: ወክመክ: ለወራ
ኢ: ክቡር: ውእቱ: ወፀሮ:
እመሊሎ: ፀሮክ: ድንግ
ለናሃ: ለላላክቶ: ወይኒ: እ
ምድኡ: ውከቶ: ምሥግኢ:
ዘያቤ: ሐዋርያት: በክመ: ያ
ቤ: እግዚአን: እኒ: ውእቱ:
ሐረገ: ወይን: ዘድድቶ: አቡ
የ: ገበራህ: ወአንቶሙ: እፅ
ቱሁ: እምነ: ክህር: ኃዲ
ኒ: ዘግቡር: ክኤርክ: ቶላክ:
ውእቱ: ዘግቡር: ዘያቤ:

ደሐቶ: ህግ: ውከተ: ወንጌ
ል: ተሐቶ: ሃይላኖት: ዘቶ
ውህበ: እመንገል: ቶላ
ክ: እክመ: እግዚአን: ብፀ
ዳንክ: እክ: እንዘ: ኢያራእ
ኒ: ያላላክቶ: ወሠረገላት
ሆሙ: ለሠላላክ: ዘእም
ዬዳን: ዘያቤ: ሠላላክ: ሐ
ዋርያት: እመንቶ: ወሠረ
ገለኒ: ክህንቶ: ወመንግሥ
ት: ወትንቢት: ምክርና: ወ
ምክርና: ወዬዳን: እዳ
ም: እክመ: ዘተውህበ: ለእ
ዳም: ተውህበ: ሎሙ: ለሐ
ዋርያት: ዘምክሉ: እንከክ:
ከሩይ: ሠረገላት: ሆሙ: ለ
ዳረብ: ሠረገላክ: መንግሥ
ቶክ: ውእቱ: ወአንክከኒ
ሳሩይ: ዘያቤ: ክርክቶክ:
ውእቱ: ዘተመከለ: በአም
ከለ: በግብ: በክመ: ያቤ: ኢ
ከያን: መድከ: ይጠግ
ክመ: ግብ: ወኩሎሙ:
መላክክት: ይደር: እመን
ቶ: ሠላላክ: ዘያቤ: ሐዳ
ክ: ቶዳክት: ያዳክት: ለቶ:

ደአሐት፡ እግረላተ፡ ወአ
ባባዐ፡ ወአጣሌ፡ ዘይቤ፡
መሥህራኝ፡ ሕዝብ፡ ወአ
ሕዝብ፡ ወርግላ፡ እግረ
ኝቱ፡ ወየጥኩ፡ በቅድዎ፡
አፈዋት፡ ርግላ፡ ዘይቤ፡
ከህናት፡ እግረ፡ እለ፡ ወጽ
ኩ፡ እግረሕዝብ፡ ቅድዎ፡
አፈዋት፡ ዘይቤ፡ ንበሐ፡
ወአቱ፡ ህኝቱ፡ ወናይ፡
ወወርቅ፡ እግረጽኩ፡ ወ
በተ፡ ሥላሴጥኩ፡ ከብክ፡
ከራኝ፡ ዘይቤ፡ ህኝቱ፡ ከ፡
ግርግሥ፡ ይእቲ፡ ዘሠረ፡ ፀ
ተ፡ እግረክብርሃም፡ ወወ
ርቱ፡ ዘይቤ፡ ህያዳግት፡ ዘ
ሠረ፡ ፀተ፡ እግረክብርሃ
ም፡ ከብክ፡ ከራኝ፡ ዘይቤ፡
ክብርሃም፡ ይከሐቅ፡ ወየ
ህቅብ፡ በከላ፡ ይቤ፡ መጽ
ሐፈ፡ ግብርላ፡ ለሐዋር
ያት፡ ወወጸኡ፡ እግረ፡ ር
በ፡ ከብረ፡ ከራኝ፡ ወዘናሳ፡
ዘይቤ፡ ይከሐቅ፡ ወአቱ፡
አግሐሊሁ፡ ለከርክቶክ፡
ወዬካኝ፡ እግረኝ፡ ወየ

ጥኩ፡ ዘይቤ፡ እከራኤል፡ ወ
የመጽኑ፡ ተግባርላ፡ ይከ
ቅ፡ እርከሮ፡ ጌራሆላ፡ ዘይ
ቤ፡ **፲** ቀላት፡ ወለላ፡ ሃኒሆ
ላ፡ ይከሐብሎ፡ ዘይቤ፡
ከካኝ፡ ርሳ፡ ወግብረተ፡ ከ
ብርሃም፡ ከህኝተ፡ መልክ፡ ይ
ዬቅ፡ ጥምቀተ፡ ሦሐኝክ፡ እ
ሎኩ፡ እለ፡ ተሠርሎ፡ ወብ
ተ፡ ሠርሳተ፡ ወንጌል፡ ዘአ
ሕግራ፡ ዘህ፡ ቆይሮ፡ ከሮ፡
ዘይቤ፡ ከህያት፡ ወዘይብዝ
ሳ፡ ህግጥኩ፡ ንቦ፡ እለ፡ ተጽ
መራ፡ ሥከሌኩ፡ ዘይቤ፡ ሐ
ዋርያት፡ ሥላሴ፡ ላቤ
ተ፡ ከርክተያኝ፡ በከላ፡ ዘ
ከርያክ፡ ወዘይብዝሳ፡ ሕ
ዝብ፡ እውረጽኩ፡ በተ፡ ፍ
ሠሐት፡ ወከሶበ፡ ይቤ፡ ያ
ዊት፡ እንግልቆላ፡ ወእግ
ሮካ፡ ይብዝተ፡ ወፀግጥኩ፡
ወከባሕኩ፡ ወከተ፡ ለ
ቦ፡ ባሕር፡ ግእከለ፡ ግ
ዮ፡ ብዙሳ፡ ከላለ፡ ፍኩኩ፡
ወአጽጸኩ፡ ከላለ፡ ጽ
ባሕ፡ ዘይቤ፡ እከላ፡ ዘ

ረተ፡ ምድር፡ ሰከብክ ተ፡ ሐ
ዋርያተ፡ ፀዮር ወ ወጎ ም
ዝ፡ ሐገ ደተ፡ ለጣዖተ፡ እደክ
ወክ፡ ሰወከተ፡ ሰበ፡ ሰሐር፡
ዘዮቤ፡ ሰዮ፡ ወንጎጦር፡ ወ
ተሎ መ፡ እለ፡ ወደዩ፡ ኑፋቂ፡
ወከተ፡ ቤተ፡ ክርስቲያን፡
ወእለ፡ ተደመሩ፡ እምንበ፡
ዮብል፡ እከክ፡ ንበ፡ ዮብል፡
ወተንጎሊ፡ ወክተህልዊ፡
እንክ፡ ለዳለም፡ ተሎ፡ ነገሩ፡
በእንተ፡ ሐልቀተ፡ ዓለም፡
ወዮቤሪ፡ እባዚክብሔር፡
በዮ፡ ለመልክክ፡ ጢሮክ፡
ክመዝ፡ ዮቤ፡ እባዚክብ
ሔር፡ እባዚእ፡ እከመ፡ ተ
ዳበዩ፡ ለበክ፡ ወተቤ፡ እኒ፡
እባዚክብሔር፡ ነገሩ፡
በእንተ፡ ከራዎ፡ ዝውእቱ፡
ኑደዮካን፡ ወተርንግህካ፡
ከጥሩኤል፡ ወእቱ፡ ከግህ፡ ነ
ገሩ፡ እከክ፡ ተፋጸሞቱ፡ ወ
ነበበኒ፡ እባዚክብሔር፡
ወዮቤሪ፡ ጠክዮ፡ ወክከቆ
ዎ፡ ለመልክክ፡ ጢሮክ፡ እ፡
ወንበ፡ ዮብል፡ እከክ፡ ንበ፡

ዮብል፡ እትህልዊ፡ እንክ፡
ለዳለም፡ ተንበተ፡ በእን
ተ፡ ኢየብሎን፡ ወነበበኒ፡
እባዚክብሔር፡ እደንዕ፡
ገዘክ፡ ለዕለ፡ ከዩሩ፡ እከክ፡
ንበ፡ ዮብል፡ እኒ፡ ወእቱ፡
እባዚክብሔር፡ ተንበተ፡
በእንተ፡ ክዮህደ፡ ወነበበ
ኒ፡ እባዚክብሔር፡ ወዮ
ቤሪ፡ እደንዕ፡ ገዘክ፡ ለዕ
ለ፡ ለርዮን፡ ነገሩ፡ ግብጽ፡
እምንበ፡ ዮብል፡ እከክ፡ ን
በ፡ ዮብል፡ እከርዮሎ፡ ለግ
ብጽ፡ ወከተ፡ በሐውርተ፡
ቀል፡ ዘእምሐዝቆኤል፡
ክመዝ፡ ዮቤ፡ እባዚክብ
ሔር፡ እደደኑረ፡ ህዳመ
ተ፡ ክበተ፡ ለግብጽ፡
ዘዮቤ፡ ህዳ፡ እህዝወን፡
ወግብጽኒ፡ ነፋከተ፡ ክበወ፡
እለ፡ ወረዩ፡ ወከተ፡ ከእለ፡
ወእመዮሎ፡ ይዮ፡ ግብጽ፡
ወክገላሮሎ፡ ወከተ፡ ግ
ሔረ፡ ተፋጸሞቱ፡ ንበ፡
እወ፡ ዘዮቤ፡ ገተ፡ ከዮ
ወደሐ፡ ተፋጸሞቱ፡

እም ኃ በ: ያብል: አኒ: ወ
እቱ: እባዚ አብሔር: ከ
ሎ: ነገሩ: በእንተ: ጠየቅ:
ወነበበኒ: እባዚ አብሔር
ር: እም ኃ በ: ያብል: እከክ:
ኃ በ: ያብል: አኒ: ወእቱ:
እባዚ አብሔር: ተንቢ
ቅ: በእንተ: አይሆድ: **ወነበ**
በኒ: እባዚ አብሔር ሆ: ቀጥ
ቀጥክም: ለፈርዖን: ንጉ
ሠ: ጣብጽ: ኢ. ያፀምም: ወ
ኢ. ያቀብኮ: ከራዮ: ጌታ:
ከመ: ኢ. ያተፈ. ወከ: ፈርዖ
ንከ: ከያጣን: ወእቱ: ወቅ
ብእኒ: ሃይማኖት: ወከራ
ያኒ: ደመ: ኢ. ያኮከ: በከመ:
ያጌ: ደውሎከ: ከራዮ: ገብረ:
በደመ: ወዘሠመያምከ: ከ
ራዮ: ጌታ: በእንተ: ዘንግኑ:
እከራኤል: ራጣዘተ: ጌቶ
መ: እም ደመ: በጣዕ: ወምከ
ለዝ: ነገር: ያንጠር: ከሎም
ኒ: ወያጌ: እከመ: ለፈርዖን: ወ
ከ. ጌቶ: ጌቶ: ዘቀጥመ: አ
ለፈርዖን: ዘኮከ: እባዚአ: ከከ
ሎ: ያፈውሰ: ወከሎ: ነገሩ:

ከላህ: እከከ: ተቆጸረቱ:
በእንተ: አይሆድ: ወበእንተ:
ከያጣን: **ወነበበኒ: ወያጌ ለኒ:**
ወልደ: እንለ: እመሕያው:
በሎ: ለፈርዖን: ንጉሠ: ጣብ
ጽ: እም ኃ በ: ያብል: እከክ:
ኃ በ: ያብል: ያጌ: እባዚ አ
ብሔር: ነገሩ: በእንተ: ጣብ
ጽ: ወተንቢቱ: በእንተ: አይ
ሆድ: አከቆቆም: ለፈርዖን:
ንጉሠ: ጣብጽ: ዝኒ: ጣብጽ:
ከላህ: ለኃይለ: ጣብጽ ኒ: ከ
ላህ: **ወያጌ ለኒ: ወልደ: እንለ:**
እም ኃ ያው:
ንጣሮመ: ለደቂቀ: ሕዝበ
ከ: ወበሎመ: ብሔር: ኃ በ:
እመጽአ: ከፍተ: እከክ: ኃ
በ: ያብል: በከመ: ፍኖትከ
መ: እትጌቀለከመ: ተጣ
ሣፀ: አይሆድ: ወእቱ: ወ
ኮኒ: በጊወፀዳመት: ወጊወ
ፀወርኅ: እም ሐመከ: ለ
ሠርቅ: እም ዘ: ተጌወው
ኒ: መጽአ: ኃ ጌዮ: ዘደኅኒ:
እም ኢየሩከሌም: ወያጌ
ለኒ: ተቀተለት: ሀገር: **ጊወ**
ፀዳመት: ዘያጌ: በጊወፀ

አቅ ማር፡ ወ፲ወ፮ወር፡ ዘይ
ቤ፡ ወር፡ ዘመግቢቶ፡ እምሐመ
ው፡ ለወርቅ፡ ዘይቤ፡ በወርቅ፡
ዘመነ፡ ወንጌ ል፡ መጽአ፡ ኃይላ፡ ወ
ዘጽላነ፡ እምኢየሩሳሌም፡ ዝኒ፡
ከምዖን፡ እምቀጽሎ፡ ይምጽአ፡
ውእቶ፡ መጽአ፡ እደ፡ እባዚአግ
ሐር፡ ኃይላ፡ ዘይቤ፡ ወልጽ፡ ውእ
ቶ፡ ወከሠተ፡ አፈላ፡ ወበጽባሕ፡
አብጽ፡ አፈላ፡ ኢተግብአ፡ ዘይ
ቤ፡ ዝኒ፡ በብሐተ፡ ቤተ፡ ክርስቲ
የን፡ ወነበበኒ፡ እባዚአብሐር፡
ወይቤለኒ፡ እምኃበ፡ ይብል፡ እከ
ከ፡ ኃበ፡ ይብል፡ ወያእምኑ፡ ከመ
አነተ፡ ነቢያ፡ በማእከሎም፡ ት
ንቢቶ፡ በእነተ፡ ማላበረ፡ አይሁ
ዳ፡ ወነበበኒ፡ እባዚአብሐር፡
ተነበላ፡ ሞላተ፡ እንራኤል፡ እ
ምኃበ፡ ይብል፡ እከከ፡ ኃበ፡ ይብ
ል፡ አጽላነ፡ አባባዕላ፡ እምኢፈ
ሃሙ፡ ሞላተከ፡ ከሀነተ፡ ወመ
ንባሠቶ፡ ወቅንቢቶ፡ ይቤ፡ እባ
ዚአብሐር፡ እባዚአ፡ አንከከ፡
አባባዕላ፡ ወክከተ፡ ቀጽን፡ ዘ
ይቤ፡ አጽን፡ ኃሠሠሙ፡ በዕለተ፡

ከቅለቱ፡ ወእከተግብአን፡ እም
በሐውርቶ፡ እምኃበ፡ ተዘር
ዋ፡ በዕለተ፡ ጸመር፡ ወኮባር፡ ዕ
ለተ፡ ጸመር፡ ወኮበርከ፡ ዕለተ፡
ቶከጉቱ፡ ወዕለተ፡ ከቅለቱ፡
በከመ፡ ይቤ፡ መጽሐፍ፡ በዕለ
ቶ፡ ላሪቶ፡ ከማዕከክ፡ ወበዕለ
ቶ፡ መጽኃኒቶ፡ ረዳእኩከ፡ አመ
ጽኦሙ፡ እምነ፡ አሕዘብ፡ ወአ
ከተግብአሙ፡ እምበሐውርቶ፡
ዘክውጽኦሙ፡ እምለእከተ፡
ሞቶ፡ ወእውከደሙ፡ በሐርሞ
ዘይቤ፡ ከአግብአሙ፡ ውከተ፡ ተ
ዳሚ፡ ርከቶሙ፡ ወእርዕሮሙ፡
ውከተ፡ አጽባረ፡ እከራኤል፡ እ
ከራኤልከ፡ ክርከቶከ፡ ውእቶ፡
ወአጽባርኒ፡ ወንባሠተ፡ ደብረ፡
ጽዮን፡ ውከተ፡ ቆለተ፡ ወውከተ፡
ከሎ፡ በሐውርቶ፡ ሞጽር፡ ው
ከተ፡ ዳአቶ፡ ሠናይ፡ እርዕሮሙ
ዝኒ፡ ውከተ፡ ሠርሀተ፡ ወንጌ
ል፡ ውከተ፡ አጽባረ፡ እከራኤል፡
ል፡ ነዊላ፡ ህሃይ፡ ይከውን፡ እ
አቶሙ፡ ዝኒ፡ እርሃሞ፡ ሞላተ
ነ፡ አከተ፡ ሞቶከ፡ ማእከሉ፡ በ

ግዕዝ፡ ወ እብሐክተ፡ ወ ደቤላ፡
ዘይቤ፡ ርግቤ፡ ርፍትሐ፡ ግእ
ክለ፡ ንጉሥ፡ ወ ግእ ክለ፡ ሕ
ዝብ፡ ግእ ክለ፡ ርድእ፡ ወ መ
ምህር፡ ወ እስኪያ፡ ለመ፡ ርግ
ዌ፡ እሐደ፡ ወ ደሬዕዮመ፡ ግብ
ርዮ፡ ዳዊት፡ ዝኒ፡ ክርስቶስ፡
ውእቶ፡ ወ አኒ፡ እግሊ እብሐር
እክውናመ፡ እምላኦመ፡ ዝ
ኒ፡ አብ፡ ወ እቶ፡ ወ እሠርዕለ
ደዊት፡ ሥርዐተ፡ ገዳኡ፡ ዝኒ፡
ሥጋ፡ ለርግ፡ ወ አጠፍኡ፡ አ
ርዌ፡ እምደር፡ ዝኒ፡ እምልክ
ጣዖት፡ ወ ደንብሩ፡ ገዳመ፡
ወ ይበይቱ፡ ወ ከተ፡ አም፡ ገ
ዳምኒ፡ ቤተ፡ ክርስቲያን፡ ወ እ
ምኒ፡ መከቀል፡ ወ አሐደር፡
ሆመ፡ አውደ፡ ደብርዮ፡ ዝኒ፡ ከ
መ፡ አብ፡ ወ ወልደ፡ ወ መንፈስ
ቅዱስ፡ ወ እሁበከመ፡ ክረም
ተ፡ ዝኒ፡ መብረክት፡ ለረከትከ፡
ክርስቶስ፡ ወ ዝኒ፡ ሥጋ፡
ወ ደም፡ ወ ደፈራ፡ ሆ፡ ገዳ
ወ ዝኒ፡ መከቀል፡ ወ ደሬዕዮ፡
ወ ደም፡ ወ ትሁብ፡ ምደ

ርድግደላ፡ ምደርኒ፡ ቅደስት፡
ቤተ፡ ክርስቲያን፡ ወ አደላኒ፡
መንፈስ፡ ቅዱስ፡ አመ፡ ከበር
ክ፡ አርዐት፡ እምከከደመ፡ ዝ
ኒ፡ እምልክ፡ ጣዖት፡ ወ እበል
ደመ፡ እንክ፡ አርዌ፡ ገዳም፡ ወ
ይንብሩ፡ ተአግዳመ፡ ዝኒ፡ አ
ይጣን፡ ወ አቀውም፡ ለመ፡ ተ
ክለ፡ ከላም፡ ወ አይመውቱ፡
እንክ፡ በረግብ፡ ተክለ፡ ከላ
ምኒ፡ ንከሐ፡ ወ ረግብኒ፡ ግጥ
አት፡ ወ ነበበኒ፡ እግሊ እብሐ
ር፡ ወ ይቤለኒ፡ ግጥ፡ ገ፡ እ
ምጎብ፡ ኪደር፡ እምጎብ፡ ይብ
ል፡ እከክ፡ ጎብ፡ ይብል፡ ወ ት
ጠፍኡ፡ ከሉ፡ አይምዮ፡ ትን
ቤቱ፡ በእንተ፡ ምደር፡ ግ
ው፡ ወ ተርጎግሁ፡ ኒ፡ በእንተ
አይሁደኦተ ነበይ፡ ለአደባረ፡
እከራኢል፡ እምጎብ፡ ይብል፡
እከክ፡ ጎብ፡ ይብል፡ እንከሐ
ከው፡ በግደ፡ ቅዱስ፡ ዝኒ፡ በ
እንተ፡ ምደቀቶመ፡ ለክርስ
ቲያን፡ ወ እአት፡ ለበ፡ እንከ
እምከከመ፡ ወ እሁበከመ፡

ዎ ኪ ሕ: ጎ ግ ጊ: ሕ ስ ዋ: መ ኪ ሕ:
መ ል አ ክ: ሮ ስ ዎ ከ ሕ: ስ ሂ ል:
መ ል አ ክ: ጎ ግ ጊ: አ ስ ክ: ጎ ስ:
ይ ብ ል: ከ መ ዝ: ዩ ቤ: አ ግ ዚ አ ብ
ሕ ር: ከ ግ ሆ: ጎ ግ ጊ: ወ ዩ ከ ወ ጎ:
ይ አ ተ: አ ግ ጊ: ዩ ሕ ስ: ል ብ ክ: ወ
ተ መ ክ ር: አ ክ: ዎ ክ ጊ: ወ ተ ብ
ል: ወ ስ ተ: ዎ ድ ር: ህ ር ፍ ተ: አ ጎ ወ
ር: አ ክ: ዝ ጊ: ስ አ ጎ ተ: ተ ጸ ብ አ ቱ:
ለ ጽ ዮ ብ ሎ ስ: ዎ ስ ለ: ጊ ብ ጊ:
ጽ ዮ ጎ: አ ጎ ተ: ወ ል ደ: አ ጎ ለ: አ
መ ሕ ዮ ወ: ተ ክ ስ ዩ: ለ ህ ለ: ጎ ግ:
ወ ስ ሎ: አ ጎ ተ: ጎ ግ: መ ል አ ክ:
ሮ ስ ዎ ከ ሕ: ወ ቶ ቤ ል: አ መ ር
ሕ ክ: ር አ ዎ አ ጽ ር ል: ዩ ቡ ብ: ወ አ
ወ ስ ደ ክ: ብ ሕ ር: አ ስ ር ኤ ል: ብ
ሕ ር: አ ስ ር ኤ ል ስ: ደ ብ ጊ: ጽ ዮ ጎ:
ወ አ ክ ል ክ: ቀ ስ ተ ክ: አ ዎ አ ዩ
አ: ዘ ፀ ጎ ዎ: ወ አ ሕ ጸ ክ: አ ዎ አ ዩ
ህ: ዘ ዮ ግ ጎ: ቀ ስ ተ ጊ: ጎ ግ ጊ: አ ተ
ወ ጎ ጸ ጊ: ዎ ተ: ወ ዮ ወ ህ ዩ: ወ ጎ
ተ ወ: ወ አ ር ግ ሕ: ወ ዎ ዮ ጎ ጸ:
ወ ቀ ስ ተ: ወ አ ሕ ጸ: ወ አ ብ ተ ጊ: ዘ
አ ዩ: ወ ክ ዮ ጎ ወ: ዮ ጎ ጸ: ስ አ ስ ተ:
ጎ ዩ መ ተ: አ ሎ ጊ: ጎ ሠ ር ዊ ተ: አ ዘ
ዘ ኤ ል: ወ አ ዩ ጎ ሠ አ: አ ዎ ህ ፀ

ወ: ጎ ደ ዎ: ወ አ ዩ ጎ ዝ መ: አ ዎ ወ
ከ ተ: አ ዎ: ጸ አ መ: ስ ጎ ዎ ዩ: ሕ
ቀ ል: ዮ ጎ ጸ ዩ: አ ስ ተ: ዘ ዩ ቤ:
ክ ጎ ጊ ሆ መ: ለ አ ጎ ጎ ጎ ተ: ስ ከ መ:
ዩ ቤ: ህ ዎ ክ: ቀ ድ መ: ኮ ጎ: ክ ጎ ጊ:
አ ዎ ከ ዎ ከ ብ ተ: ወ አ ሕ ዝ ዎ:
ለ ክ ክ ብ: ቀ ደ ግ ዊ: ዝ ወ አ ቱ: ስ
ይ ጣ ጎ: ወ ዩ ድ ሕ ዩ ዎ መ: ቤ ተ:
አ ስ ር ኤ ል: ጎ ወ ር ጎ: ቤ ተ: አ ስ
ር ኤ ል ስ: ሕ ዋ ር ዮ ተ: አ መ ጎ ቱ:
ፈ ተ ሕ ተ: ስ ህ ለ ተ: ደ ዩ ጎ: ወ ጎ
ዩ መ ተ: ዘ ዩ ቤ: ዘ ዩ አ ቱ: ህ ለ ተ
ክ ጎ ጊ: ስ ከ መ: ዩ ቤ: ህ ዝ ር: ወ ህ
ለ ተ: ደ ዩ ጎ ስ: መ ጣ ጎ: ጎ ዩ ዩ መ ተ:
ይ አ ቱ: ወ ዮ ጎ ጸ ሕ ዎ: ስ ስ ብ ህ:
ወ ር ሕ: ዘ ዩ ቤ: አ ስ መ: አ ዎ ደ
ጎ ጊ: ዩ አ ቱ: ህ ለ ተ: አ ል ስ: ስ ዩ
ጣ ጎ: ወ አ ል ስ: ተ ዎ ዮ ጎ: አ ል ስ:
ጎ ጣ አ ተ: ወ አ ል ስ: ቀ ስ ተ ጊ:
ጎ ተ: ወ ል ደ: አ ጎ ለ: አ መ ሕ ዮ ወ:
ክ መ ዝ: ዩ ቤ: አ ግ ዚ አ ብ ሕ ር: ስ
ል: ስ ስ ሎ: አ ህ ዋ ፍ ተ: ዘ ዩ ሠ ር ር:
ወ ለ ስ ሎ: አ ር ዌ: ጎ ደ ዎ: ተ ጎ ቱ
አ: አ ዎ ስ ሎ: አ ደ ዮ ዎ: ወ ስ ተ: ወ
ሠ ዋ ህ ተ ዩ: ዘ ጣ ስ ሕ ክ: ጎ ዮ: ስ
ል ሎ: መ ሠ ዋ ህ ተ ዩ: ስ ስ ጎ: ወ ስ

ቀ: አደገረ: እከራ አል: ዝነገር:
የሐብር: ምክሉ: የሐንብ: አቡ
ቀለም ከአ: እከመ: ይቤ: ወቆመ:
፩ መልአክ: ወከተ: ፀጥታ: ወፀ
ርቶ: በቀል: ዐቢይ: ወይቤ: ለክ
ሎ: አዕቆቶ: ዘይሰርር: ወከተ: ግ
እከሉ: ከግይ: ወምደር: ነዐ: ቶ
ግብአ: ወከተ: በዐሉ: ለእግብ
አብሐር: ዐቢይ: ከመ: ቶብሉ
ዐ: ሠግ: ነግሠት: ወሠግ: መላ
እከተ: ወሠግ: ጸገ: ወሠግ:
አቆራኑ: ወዘአሉ: ይደዐንዎሙ:
ወሠግ: ዘሉ: አግዐዚ: ወግብር:
ዐብአ: ከ: ወዘዐቢይ: ከመዝ:
ሎ: ለራ: ነቢያት: **፪** ቀተል: ሀይ:
እምዝ: ቀዳጫ: ቀተል: ቀተል:
ሐሐይ: መሀሐይ: ቀደመ: ያብረ:
ጸዮን: ወደግም: ቀተል: ወከሉ
ዲያብሎክ: እምደረ: ያብ
ጸዮን: በእከተ: በከመ: ይቤ:
ነከራ: ወእምዝ: ርአክ: በራእ
ገሊሊት: ነቆሐ: ነቆከ: ወከተ:
በሐር: ወእምዝ: ከረረ በእከ
በሐመና: ከግይ: ዐኑ: ርአይ
ዎረቀዱ: ከመ: ያጸብአዎ: ወ
ነገ: ያብረ: ወዐርግ ለሐሉሃ:

ፈደልዐሉ: ከላና ቶ: ወአከይ
ሙ: አሉ: አወጽአ: እምአደሀ:
መዋግደ: እከተ: ወእምልከ:
ነይ: እከተ: ወእምከናቆሪታ:
አቆሐመ: እከተ: ወተደመ:
ዝከ: መዋግደ: ወዝከ: ነይ:
እከተ: ወዝከ: አቆሐም: ወ
ሠረዎሙ: ለእሉ: ሳቀዱ: ይጸ
ብአዎ: ወአዮትረፈ: ነመደ: ግ
ዕዮሙ: ከመዝ: ቶርዲሀ:
በእከ: ከከረረ: በደመናተ: አ
ግይ: ከርበቶክ: ወአቶ: ግ
ዋግደ: ከመ: አብ: ወነይ: እከ
ከመ: ወላይ: ወአቆሐመ: እከ
ተ: ከመ: መንፈስ: ቀዳከተ: ወተ
ደመ: ዝከ: መዋግደ: ዘይቤ
ዝከ: ቶዋላደተ: ከላሃ: ወ
ሉ: ሳቀዱ: ይጸብአዎ: ግሐብር
አግንንት: ወደብርኒ: ያብረ: ጸ
ዮን: በከመ: ይቤ: የሐንብ: ወ
እምዝ: ቆመ: ከ: በግዕ ለዕለ
ያብረ: ጸዮን: ወምከሉሀ: **፫**
፬ እሉ: ጸሐቶ: ወከተ: ግም
ከመ: ወከመ: አቡሀ: ወከመ:
ነከ: መንፈስ: ከግሀ: እከከ: ጸ
ብሉ: ይቤ: እግሉ አብሐር:

ገጽ 119

ወእምዝ፡ እመ፡ ጸወጅ፡ ዓመት፡ እመ
እመ፡ ተዳዎው፡ ገብቆ፡ ወርሳ፡
እምዳሠ፡ ለሰርቆ፡ በገደ፡ ዓመት፡
እምዳሠ፡ ተዳዎው፡ ሀገር፡ ጸወጅ፡
ዓመት፡ ዘይቤ፡ ጸወጅ፡ ነገሥት፡ እሳ፡ በ
ጽሑፍ፡ ረድኦ፡ ለዓለም፡ ገደ፡
ወበደ፡ ነገሥት፡ ወገወጃን፡ ከሰ፡
ገደ፡ እምዳሠ፡ ተዳዎው፡ ዘይቤ፡ እ
መ፡ ወጃ፡ እምዳሠ፡ እምገደ፡ በቀዳ
ግ፡ ወርሳ፡ እመ፡ ሀገር፡ ለወርቆ፡ ዘይ
ቤ፡ እመ፡ ገ፡ ለወርሳ፡ ግደ፡ ዘይ፡ ወርቆ፡
ሌላ፡ ዘመከሩ፡ ጽፎ፡ እዝብ፡ እይህ፡ ድ፡
ቀጥጥ፡ በገደ፡ ዓመት፡ ዘይቤ፡ እ
ምገደ፡ ለወርቆ፡ ሌላ፡ በይእት፡
ሌላ፡ እመ፡ ይእት፡ እምዳሠ
፡ ተዳዎው፡ ሀገር፡ ኮኔ፡ እዳ፡ እግ
ደ፡ ገ፡ ለሰርቆ፡ ለዕለ፡ ዘይቤ፡ ግደ
ግደ፡ ለሀገር፡ ጸክት፡ እምዳሠ፡ እም
ገደ፡ ኮኔ፡ እዳ፡ እግደ፡ እግደ፡
ግደ፡ ለሰርቆ፡ ዘይቤ፡ ወልደ፡ ወእት፡
ዘተወገወ፡ ነገሥት፡ ወወስደ፡ ገ፡
እዳ፡ እግደ፡ እግደ፡ ወስት፡ ግደ
ግደ፡ ለሰርቆ፡ ወእንበረ፡ ወስት፡
ግደ፡ ነገሥት፡ ግደ፡ ወወስት፡ ከ
መ፡ ለሀገር፡ ገ፡ እንደርሃ፡ ዘይ
ቤ፡ ዘይእት፡ ገ፡ ከርስት፡ ወረ
ከገ፡ ገ፡ እግደ፡ ከመ፡ ርእሃ

ተ፡ ገርቆ፡ ርሰ፡ ነ፡ ዘኔ፡ ወልደ፡ ወ
እት፡ ወገገለ፡ ወስርቆ፡ ወእት
እይህ፡ ዘይቤ፡ እግደ፡ ወነገሥት፡ ወ
ገለ፡ ዘወርቆ፡ ዘይቤ፡ ወገገለ፡ ወ
ሐዋርያት፡ በደስ፡ በእመት፡ ወስደ
ር፡ ዘይቤ፡ በእንት፡ ሐዋርያት፡ ወበእ
ንት፡ እውሰስ፡ ወመጠ፡ ርሰ፡
መሠረቱ፡ ወቆሙ፡ ሀገር፡ በገለ፡
ዘይቤ፡ መሠረተ፡ ሐዋርያት፡ ወቆ
ግደ፡ ነገሥት፡ ነገሥት፡ እንደ፡ ይደ
ንወ፡ ሐዋርያት፡ ዘስበኩ፡ ሀገር፡
ነገሥት፡ እግደ፡ እግደ፡ ወርቆ፡
እንቆ፡ ዘይቤ፡ ደስ፡ ዘይቤ፡
እንቆ፡ ግደ፡ ወደባሕ፡ ዘ
መ፡ ወገገለ፡ ወመጠ፡ ወርቆ፡ እን
ቆ፡ ዘእሳ፡ በሰርቆ፡ በደስ፡ በደስ፡
እሳ፡ ሐዋርያት፡ እመንት፡ ወግ
ደ፡ ገ፡ ጠንቆ፡ በገለ፡ እሳ፡
ገ፡ እርዳ፡ እት፡ እመንት፡ ወሳላም
ግደ፡ ገ፡ ገ፡ ገ፡ በደስ፡ በእመ
ት፡ ገ፡ ዘይቤ፡ ዘኔ፡ ሀገር፡ ወእ
ቱ፡ ወገገለ፡ እምዳሠ፡ ወሐዋን
እመንት፡ በደስ፡ በእመት፡ ዘይ
ቤ፡ ገ፡ ዘመን፡ እስከ፡ ከርስት፡ ወ
ከልእ፡ ገ፡ ጠንቆ፡ በሐለ፡ ዘ
ይቤ፡ ወልደ፡ ዘተመሰለ፡ እምዳሠ
እምዳሠ፡ ወእሳ፡ ገ፡ በእመ
ት፡ ዘኔ፡ እግደ፡ ወእት፡ ለግ
ሰ፡ ጠበቆ፡ ገ፡ ወሐለ፡ ገ፡

Acphn: pof n: w k o n n:
a a n n: w t f a p n: w t f:
x n y p n: n h o: p n: n x
z: w e n z: k c k y y: a n t: h
c n t y z: n y a z: k n k c k
y u o: a k a: t o u r o: p
n n h: w z z a: w o x k: x c o:
x x: w n t: o x y: k a p: z:
n k o t: k a z: z: a n n t: t
c z i o u p z: k a: z h z: n o: k
a n k i: a k c k k u v: k z h: p
n a: k a z: n k n: w k a z: n
w a k: k a z: n o z d n: p k
n: n p k n t: n t: h c n t y z:
n a k y t: y a. k t: w o o y
h o: a n k: a k h a: t a: n
k a p: h e n: k p c a t: n t:
h c n t y z: w o o y h o: y k
w y: k z t: w n t: k a p: n a
o t: k o z t: w o n z: t: k
p a d: w k p a d: o p u z
z: k o z t: w o x k: w o l a
p: c y f: k a n z: a. p z: k k n
t: c y f: n y a: a n n: n y
a: a n n: w z z n: p k. n
w a d o k: k o k: p k k: o
w n: k o k. p k p c y t k

w z t: w u p z t: o z n a: x n
n: h e n: z z t o: y n: k a
h n: n k p o a z: z: z: k o y t
p: h e n: n k p o a z: z: a n: y
a o: w o o a z: z: a n: o o k:
h o z n a: w n p: k n h: o p
z h: y a t: h e z k c: k k k:
y: n k o t: h e n: k: k o z t:
y a p: a p c y t: w c: k c k
k t: w z: n y a z: w k n a t:
w a n: k a: p k z: y a p
k: a n n: k a z h: y: w k n
k z: o z n a: n a z: w c u: p
p: p z k c: o z n a: n a z: n
a z n: k a h n: w k t: o k
k z: h c n t n: w k t: n
o: p n: y c a: k z p k n. o
k o: h c n t n: w k t: h e
z o c: n a z: h e n: h t n n
h: n o: w n t: p k z: k a
h n: n n o: k c o y n: k o
t: p z k z: w z k: o z n a: n
a z: w n d c: z z z: w a y
o z: k p a d. n a n: h
a u l u: k p o a p: k n n: o y
a p: w k n a d: w a. o y
w o n z t y: h e z k c o y

ደገ: አገጥተ: ወአጎወ: አባ: ወ
ክመ: ክሳተ: ወወ-ሉደ: ወገራ-ወ
ሀ: አልቦ: ዘአይተወሠደ: ሆኖ
ከዕቢተ: በዝ: ያለኖ: ወበዘ: ይ
መፅክሰ: ሕይወተ: ዘለዩለኖ
ወአገአኒ: ወ-ከተ: ዐጸደ: ደሉ
በዊ: ወሰፈ.ሮ: መንገል: ደቡብ:
በከመ: አኖጣኒሀ: ንመሰክዊ
ሀ: ክሉኒ: ሀ: ሠራዊት: ክመንቱ:
፲ወዕ: መጸሕፍተ: ሕግ: ክሉኪ:
ን: መሰከወ: ቤተ: ክርስቲያን
ወአወዱ: ሆ: በአመት: ኑተ: ሆ
ዘይቤ: ሆዕ: ክርአያሆመ: ለ
ነቢያት: ወ፲ክርአያሆመ: ለአ
ለ: ተውህሮመ: ይበገኩ: ወንጌ
ለ: ወ፱ሠራዊት: ዘቤተ: ክርስ
ቲያን: ክሉኪ: ሆ: ወጣድመ: ሆ
፳በአመት: ዘይቤ: ሰወ፳ሕግ
ጣቲሀ: ለወልደ: ፳አመንቱ: ክ
ለ: አስተይዎ: በዲቤ: መከቀ
ል: ፳ጣበደዲሀ: ወኢለኖ
የአወዱ: ወኑኑ: ሆወ፳በአመ
ት: ክለ: ጸሕፈተ: ሮመ: በከመ:
ጤ: ቀዳሚ: ወጸበራት: ዘው
በተ: ኢለኖ: ፲ዘይቤ: ክሉኒ:
ክበው: በከመ: ንቤ: ቀዳሚ
ወአበአኒ: አገቀፅ: ዘይኔጸር:

ጸበሐ: ወሰፈ.ሮ: ከጣህ: አኖጣ
ኑ: ለተሐ: ወኢሌ: ወኢለው: ተሐ
ኒ: ወልደ: ወኢሌ: ወንጌል: ወኢ
ለኖ: ቤተ: ክርስቲያን: ወመሀ
ክወ: አወዱ: በአመት: ዘኒ: በከ
መ: ንቤ: ቀዳሚ: ወጣድመ: ኒ: ሆ
፳ዘኒ: በከመ: ንቤ: ቀዳሚ: በህ
ዩ: ያሕፀቡ: መሥዋዕቶመ: ወ
በተ: ኢለኖ: ዘይቤ: ፱: ጣክዳት:
ዘይቤ: ሥጋህ: ወደመ: ለክርስ
ቲያን: ወዘመንገል: ደቡብ: ፱: ጣ
ክዳት: ዘኒ: ሕድ: በ: ወብሉዩ:
ወመንገል: ሰጣኒ: ፱ጣክዳት:
አጣኒ: ወተበፋ: ወጸበሐህ: ፱
አኖለፊ: መንገል: ደቡብ: ዘ-ሮ
ፋት: ፲ጣክዳት: ዘይቤ: አኖሰለ:
፲ወ፱ወዲቤህ: ይጣብሐ: ዘይቤ
ብሐ: ዘይቤ: ክበመ: በተክዘዘ:
፲ወ፱ሐዋርያት: ተሠርዮ: ያለኖ:
ወበዲቤህ: ፱: ጣክዳት: ዘኖር
በን: ዘአገን: ዘውቅሮ: ዘህህ:
ለለሀ: ክርስቲያን: በከመ: ይቤ
ጸውሉ: ወከተሕሰ: ክርስ
ቲያን: ወአቶ: ወአራት: ተሰ
ዘተ: ከተሕ: ክገተ: ከረደቁ
ነገሥት: ወወቅርዮ ወለክስ
ተ: አሕዘብ: በኖህ: ያኖመ

በአንተዝ፡ይቤ፡ነቢያ፡፬፡ጠአደ
ት፡ዘቀርብን፡ዘክብን፡ውቅር፡
ኑ፡ኑ፡አመት፡ወመን፡ፊ፡ቀ፡ዘይቤ፡
በአንተ፡ሕይወት፡መለኮት፡ወ
ዳመት፡ትበብአት፡ውቆመ፡አመ
ት፡ዘይቤ፡በከመ፡ዕበሃ፡አቡህ፡
ከጣህ፡ዕበሃ፡ወዲቤህ፡የነገ
ሩ፡ንዋሃመ፡በዘ፡ይጠብት፡
ዘይቤ፡ቦቱ፡ይትዌከሉ፡አለ፡ገ
ዘርዋ፡ለጸደቅ፡ወጊወከ፡ዘአ
መት፡ዘውቅር፡ዘይቤ፡አርያዎ፡
ይአት፡ወጠፈር፡ጠአከለ፡ጠ
አደት፡አ፡፡**ወወልደ፡ወመን፡ፊ**
ስ፡ቀደስ፡ ወከደ፡ን፡አዎ፡ፀሐ
ይ፡ወዘናዎ፡ዘይቤ፡ዘንገር፡
የከር፡ዎስለ፡ፀዎረ፡ጊዬዎን
አንዘ፡ክሉ፡ዳለዎ፡የብሰ፡ወረ
ደ፡ለበሐቲታ፡ጠለ፡ወአንዘ፡ዛ
ፍ፡ዳለዎ፡ጠለ፡የብሰት፡በሐ
ቲታ፡ጠለ፡ጊዬዎን፡አስመ፡አ
ጣዎ፡ዘተደንገለ፡አዎዳለዎ፡
ርንፍስ፡ወሥግ፡ዘአንበለ፡አ
ጣዘአትን፡**ጠርያዎ፡** ወአብአ
ኑ፡ወደደ፡ውጣጢ፡ወናሁ፡፱
ኑ፡በሐደ፡ውስተዐጸደ፡ው
ጣጢ፡አሐቲ፡ለዳሳት፡አንተ፡
ተደር፡ይብሉ፡ወአሐቲ

ለመንገል፡ደ፡ፀ፡ጠ፡አንተ፡ትኔ
ጸር፡በጣኔ፡ዘይቤ፡ተቦተት፡
ሕግ፡አጣንቱ፡በከመ፡ይቤ፡ጸ
ጥርብ፡ወጣበር፡ለከ፡፱፡ዎሥ
ዎ፡፬፡ዘይጸውርዎ፡አመከን፡
ለመከን፡ወ፬፡ዘአይጸውርዎ
ከህናት፡አለ፡የዐቅጡ፡ቤቶ፡
አሉኒ፡ዲያቆናት፡አዎስለ፡ኩ
ራፊ፡ፊ፡ወከህናት፡አለ፡የዐ
ቅጡ፡ዎሥዎ፡አዎደቂቀ፡
ስዩቅ፡አለ፡ይቀርብዎ፡ለአጣ
ዘአብሐር፡አሉኒ፡ከህናት፡
አዎስለ፡ከሩቤል፡ወስፈር፡
ለዐጸደ፡ኩ፡ይብአመት፡አ
ዎ፡፱፡ገደ፡ዘይቤ፡፱፡ጠበደ፡
ኮነ፡ፋጸመ፡፬፡አጣዘአብሐ
ር፡ወስፈር፡ለአክል፡ዘአ
ለዎ፡፭፡በአመት፡ራሳቡ፡ዘይ
ቤ፡ጸሓ፡ቅርብት፡ወጸዎ፡
ወዕርፈ፡ወስቀል፡ወአደ፡
ህደ፡ወስንደናት፡ወ፬፡፱፡
ጣደ፡፭፡ጠበደ፡አጣ፡ተዎ
ደ፡ጣ፡፭፡ደ፡፱፡ጠበደ፡
ወ፡፱፡ገደ፡፱፡፱፡ጠበደ፡
ዘአ፡፱፡ዘይቤ፡ከህናት፡አ
መት፡በከመ፡ይቤ፡ሕደ፡
አጣ፡ደ፡አ፡፱፡ጠበደ፡

ከርእስተ፡ መላክክት፡ ሰዎቹን
የላኝ፡ ወገወገ፡ በጸጋ ም፡ ወፍ
ላቱሂ፡ ሃብአመት፡ ዝኒ፡ በከመ፡
ንቤ፡ ቀዳሚ፡ ወኑሐ፡ ለኤላ
ም፡ ጸብአመት፡ ዘይቤ፡ አምስ
ላ፡ ሰዎቹ ሐዋርያት፡ ወግደውን
ላ፡ ወግደውን ለቀኑ፡ ጸጸስት፡ ወግ
ደመ፡ ጸብአመት፡ በከመ፡ ንቤ፡
ቀዳሚ፡ ወገወገ፡ መዐርግተህ፡
ገደብ ሐረ፡ ጸውሎኑ፡ ወከ
ጸላፊ፡ ወግደውን ለሐረ፡ ዘይቤ፡
ሐዲስ፡ ወገሎቹ፡ ወከገክኒ፡
ንቤ፡ መጠዳ፡ ለኤላ ም፡ ጸብአ
መት፡ ራሳቱ፡ ወለፊሂ፡ ጸብአ
መት፡ ዝኒ፡ አምስላ፡ ሐዋርያት፡
ወግደው፡ ይይህ፡ ጸብአመት፡
ዝኒ፡ በከመ፡ ንቤ፡ ቀዳሚ፡ ጸላፊ
ይብ፡ ራሳቱ፡ ጸላፊ ም፡ ቀዳሚ ለላ
ሃ፡ ዝኒ፡ ዝኒ፡ ወለላህ
ም፡ ጸላፊ ም፡ ወለላህ ከህን፡
ወለላህ፡ ደያቅን፡ ም፡ ሐዲስ
ንቤ፡ ወግደውን ለሐረ፡ ዘይቤ፡ በከ
መ፡ ቀዳሚ፡ ወገሎቹ ም፡ ንቤ
ህ፡ ጸብአመት፡ ዘይቤ፡ ሰዎቹን
ሐረ፡ ጸውሎኑ ም፡ ወግደውን

ሐዋርያት፡ ወግደውን ለሐረ፡
ሐዲስ፡ ጸላፊ፡ ከርእስተ፡ ወከ
ዝኒ፡ ጸላፊ ም፡ መላክክት፡ ወ
ሐረ፡ ንቤ ም፡ ወሐዋርያት፡
ከመ፡ ጸብአመት፡ ወግደውን ለሐረ፡
ቀዳሚ፡ ወግደውን ለሐረ፡ ዘይቤ፡
ዘሠራዊት፡ ሐዲስ፡ ወለላህ፡ ጸ
የራሳቱ ም፡ ወሠራዊት፡ ተሐ
ተን፡ ም፡ ወለላህ፡ ጸላፊ፡ ከርእስተ
የንቤ፡ በከመ፡ ይይህ፡ ሐዋርያት፡
ወይኑን፡ ሠራዊት፡ ም፡ አምስላ፡
ሠራዊት፡ ዘላዕለ፡ አላኑ፡ ጸ፡
ወፍላቱሂ፡ ጸብአመት፡ ዘይቤ፡
ጸብአመት፡ ጸላፊ ም፡ ጸብአመት፡
ለሐረ፡ ዘይቤ፡ ጸብአመት፡
ወኑን፡ ፍላቱ፡ ጸብአመት፡ ወ
ግደው፡ ጸብአመት፡ ዝኒ፡ በ
ከመ፡ ቀዳሚ፡ ወገሎቹ፡ አረፍተ፡
ቤቱ፡ ጸብአመት፡ ዝኒ፡ ጸብአ
ት፡ ወግደውን ለሐረ፡ ጸላፊ ም፡ በከ
መት፡ ዘይቤ፡ ጸ፡ ወንጌላዊያን፡
ወከውያ፡ ጸብአመት፡ ጸ
ይቤ፡ ጸላፊ ም፡ ጸጸስት፡ ወከ
ውያ፡ ጸብአመት፡ ጸላፊ ም፡ ጸ
ግ፡ ወግደውን ለሐረ፡ ዘይቤ፡ ጸ
ቤ፡ ሐዋርያት፡ ከህን፡ ወግደውን
ት፡ ወከረፍተ፡ ቤቱ፡ ጸላፊ ም፡

ሐር: መንግሥቱ: ወይቤ ለኒ:
ዘተ: ጠላኝ: እንተ: ቅድመ: እ
ጠዘ እንጠሐር: ጠላኝ: ስ: ስተ:
ከርከተያን: ይከተ: ወይ: ፍ
ጥተ: ፀርኑ: ለመቅደስ: ሐዲ
በ: ወጥሎ: ወመጥፎ: ቲህ: ግ
ሎፍ: ዘይቤ: ሐዋርያተ: ወው
ከተተ: ኪሩጥ: ዘይቤ: ከህፍ
ት: ወፀብራት: ከመ: ግልገልተ:
ቅድስተ: ዘይቤ: ዲያቆናተ:
ወመካከው: ጎሎኦ: ዘይቤ:
መዘምራን: ወከፍራ: ለፊህ:
ወለፊህ: በየግን: ወፀግፍ:
መዘምራን: እለ: ይትቀንዮ:
ወይትመስል: ገበየተ: ስቶ:
ዘይቤ: ጎሎገተ: ዜግ: ዘሰተ:
ከርከተያን: ወፍህ: ኢክሲ
ደራ: ራ: ክዳ ለፀ: ዝኒ: ከመ:
ቀዳሚ: ወፍኖ ዝፈ ግንበ: ፍ
በአመት: ዝኒ: ከመ: ቀዳሚ:
ወራ ጎሎ: ፍ: ዝኒ: ከመ: ቀዳሚ:
ህዩ: ያንግራ: ቅድስተ: ቅድስ
ገ: መሥዋዕተ: ዘበእንተ: ፍ
ግራ: ዘይቤ: ከርከተያን:
ተፈጸመ: ጎራ: ደግሞተ: ጎራ:
ይላ: ኢየሱስ: ከርከተያን:

ቀል: ዘእምሐዝቅል: ከመዝ:
ይቤ: እግዚአብሔር: ከመዝ:
ሕገ: ለመሥዋዕተ: ለህም: ዕ:
እምራት: መራ ዕይ: ዘይቤ:
ከርከተያን: ወአቶ: እግዚአብሔር:
ሐዋርያተ: ዘተአስረ: ወትወ
ደዩ: ወስተ: ዕ: ክቅርንተ: ምሥ
ዋዕ: ዘይቤ: ወንጌ ለዊያን: ወ
ወስተ: ዕመአዝን: ምሥዋዕ:
ዝኒ: ዘውጎዝ: ደመ: ኢየሱስ:
ወስተ: ዕመአዝን: ለዓለም:
ወይቤ ለኒ: ዘተ: ፍጥተ: ዕፀ
ተ: ትንግር: ወአልዎ: ዘይቤ
ኦ: እንተ: ህዩ: እከመ: እግዚ
አብሔር: እምላክ: እከራኢ
ል: ይበውኦ: ወስተ: ዝትን
በት: **ዘግርያም: ከመዝ: ይቤ:**
እግዚአብሔር: እግዚአብሔር: ዘ
እምራት: ዘመድ: ዘኦ: ነን:
ግዙሪ: ኢይባኦ: ወስተ: መቐ
ደበየ: ዘይቤ: ዝኒ: ግራግራ:
አዲህ: **ቀል: ዘእምሐዝቅል:**
ከመዝ: ይቤ: እግዚአብሔር:
ኦ: እግዚአብሔር: እምላክ: እከ
ኦ: በቀዳሚ: ወርጎ: ግራ
ግራ: ለህመ: እምራት:

ዕይ: ዘይቤ: ክርስቲስ: ወ እ
ቱ: በቀዳሳ: ወርሳ: ዘይቤ: ወ
ርሳ: ወላደኛ: ወይገሥት: ክ
ህን: ክዳራ: ዘይቤ: ጴጥ
ሮስ: ወይገሥት: ወስተ: ሆመ
አዝነ: ዓለም: ወምሥዋዕኒ:
ወሳጢ: ክጻህ: ግብር: በስ
ብዕ: ወርቅ: ዘይቤ: ክስመ:
በሳብ: ወርሳ: ዜነዋ: ገብር
ኤል: **ለግርሃም**: ክመዝ: ይቤ:
ክግዚአብሔር: ክዋለክ? ክ
በራ ኤል: ክንቀጽ: ጸናፊ: ዘ
ይኒጽር: ጽባሕ: ዕፅወ: ይነ
ብር: **ጌ** ዕለተ: ዘይቤ: ዘአመ:
ዘመን: ሳይክ: ኢተዕወቅ: ሥ
ርዕተ: ወንጌል: ወበዕለተ: ወ
ርቅ: ይተረኝወ: ዘይቤ: በዕለ
ተ: ሐውስ: ክመ: ወህብ: ሥጋ
ወወደመ: ለክርዳ ኢሆ: ወይ
በወክ: ንጉሥ: ክንተ: ፍፍተ:
ኤለም: ዘይቤ: ንጉሥኒ: ወ
ልደ: ወክቱ: ወይብወክ: ክ
ንተ: ፍፍተ: ኤለም: ዘይቤ:
ዘዋዕቅ: ክርስቲስ: ለምት:
ክዋጸናፊ: ይይ: ዘይቤ: ክ
ምሥርዕተ: አሪት: ክትክ

ርዕተ: ወንጌል: ወይቅወ
ም: ቅድመ: ፍላጎት: ወይግ
ብሩ: ክህናት: ወምዋዕተ:
መድኃኒት: ዘይቤ: ዘኒ: ስ
ቀልም: ለክርስቲስ: ሐና: ወ
ቀዳሩ: ደብ: ዕፅ: መስቀል:
ወይስግድ: ወስተ: መድረ
ክ: ፍላጎት: ወዘኒ: ስግዳቱ:
ለወልደ: በክመ: ይቤ: ወ
ንጌል: ወተአተተ: ሕቅ: ወ
ወገድ: በገፁ: ወይተዕጸ
ወ: ክስክ: ስርክ: ዘይቤ: ዘ
ኒ: ዘተቀኒወ: ወልደ: ክስክ:
ስርክ: ወይሠግድ: ሕዝብ:
ምድር: ቅድመ: ይኢት: ፍ
ላጎት: ዘይቤ: ፍላጎት: ጎል
ጎተ: መቀጥሪህ: ለክርቲስ:
ወህሃ: ይስግድ: ዘተ: ሕዝ
ብ: ምድር: ክምፈም ክዝኒሃ:
ለምድር: በህሃ: ክንጸርመ:
ወበህሃ: ክገደመ: ክመ: ይኢት
ቅ: ስርሃት: ክትክ: በክ
ብተ: ለበህሃ: ለገደመ
ተ: በክ: በክ: ቅ: ስርሃት: ወ
በህሃ: ወርሳ: ዘይቤ: ዘ
ርጸተ: ስርሃት: በወርሳ: ወ

የዝጊው ሥርዓተ ፋብ ክብር
ክመዝ፡ ወክቶ፡ ክመኒ፡ ኮኒ፡
በመገቢት፡ ወክመኒ፡ ኮኒ፡ በ
ጠያዝያ፡ ክገኛውን፡ ዘክን
በሌ፡ በጠያዝያ፡ በጌዕለት፡
ክም፡ ወረ፡ ክከከ፡ ጌዕ በ
ወርቀ፡ ሌሊት፡ ክመዝ፡ ክም
ክመ፡ ተንሥክ፡ ክከከ፡ ሞጽ
ክቶ፡ ዳግመ፡ ወያበውክ፡ ንጉ
ሥ፡ መሥዋዕተ፡ መድ፡ ነኒቱ፡
ለክግዛ፡ ክገብሐር፡ በዕለት፡
ሲንበት፡ ጌ፡ ክበግዕ፡ ወጌሐ
ራጌተ፡ ዘይቤ፡ ሐዋርያት፡ ክ
መንቱ፡ ክለ፡ ክቅረበሙ፡ ወል
ድ፡ ለክቡህ፡ ጌ ወበዕለት፡ ስን
በት፡ ዘይቤ፡ ዘመኑ፡ ወንጌል፡
ሱ፡ ስንበት፡ ወክቶ፡ በክመ፡
ይቤ፡ ሄኖክ፡ ወትክውን፡ ስ
ምኒት፡ ስንበት፡ ክንተ፡ ጸጽ
ቅ፡ ወበዕለት፡ ወርቅሂ፡ ላ
ግም፡ ለክለ፡ ጌ ጌሐ፡ ወልድ፡
ወክቶ፡ ጌ፡ ክበግዕ፡ ወሐ
ወጌሐ፡ ዘይቤ፡ ክከከ
ፋኖክ፡ ስለ፡ ጸጽ ጸጽ፡ ጌ
ለተዕይዎ፡ ለግብረ፡ ቅዱ
ግሥ፡ ወያበውክ፡ ጸጽ፡ ጌ

ተ፡ ክለ፡ ዘይቤ፡ ዘኒ፡ ንጸራ
ህ፡ ለክከጠ፡ ፋኖክ፡ ክከከ፡ ክ
ርያም፡ ወክንተ፡ ህሃ፡ ይወጅክ፡
ዘይቤ፡ ክግን፡ ወጽክ፡ ወከኒ፡
ከምዕ፡ ወይቤ፡ ወልድ፡ ርክ
ኩ፡ ይነገር፡ በሃግ፡ ለከህ
ወሰበ፡ ይበውክ፡ ለከበ፡ ሞ
ድር፡ ቅድመ፡ ክግዛ፡ ክገብሐ
ር፡ ዘይቤ፡ ሃኪ፡ ወኒቅዱ
ሞከ፡ ክመንቱ፡ በዕለት፡ ክ
ንተ፡ ይበውክ፡ ዘይቤ፡ በዕለ
ተ፡ ቅብረቱ፡ ወዘይወጅክ
ሂ፡ ይሰግድ፡ ዘይቤ፡ ጌ ሃ፡ በ
ጸ፡ ክለ፡ ወጅኩ፡ ክመቅብሪ
ሆሙ፡ ወሰግዱ፡ ለክብረ፡ መ
ከቀል፡ በክንተ፡ ክሆሙ፡ ይቤ፡
ወንጌል፡ ተወጥቶ፡ ከካሐ፡
ወተክስተ፡ መቅብሪሆሙ፡
ወተንሥክ፡ ክገብረንተ፡ ሆሙ
ለገብኩን፡ ጸጽ ቅን፡ ወሆሙ
ወስተ፡ ህገር፡ ቅድስት፡ ክ
ዕበ፡ ይቤ፡ ጸውላስ፡ ጸጽ ለ
ኖሙ፡ ወበ

ወንጌሥ፡ ይበውክ፡ ጸጽ
ክለ፡ በበ፡ ስንበት፡ ጸጽ

ቤ: ዝኒ: ርጸቱ: ለክርሰብ: ርክ:
ጎብ: ሀሰዉ: ነፍ: ሰተ: አበወ: ገ:
ወበበዓለት: የበወ: አ: መሥ
ዋዕተ: መጽ: ነገት: ዘይቤ: ሥ
ጎሀ: ወደመ: በከመ: ይገብር:
በዕለተ: ሰንበት: ዘይቤ: ዝኒ:
በከመ: ገብረ: በዕለተ: ሐመ:
ከ: ብሂል: ወይወፅአ: ዘይቤ:
ፀአተ: ነፍ: ኩ: ከምሥግሁ:
ወይተዐይ: ግሳተ: ወደ: አ: ዘ
ይቤ: በአንተ: ቅብረቱ: ወበ
አንተ: ዘአንበሩ: ከብነ: በአ
ፋ: መቀብሩ: ወበአንተሱ: ግ
ኃተ: ወደ: አ: ዘይቤ: ዘመራን
የ: አሪት: ወነቢያት: ወወንጌ
ላ: ይቤ: አሪት: ወይነሥአ:
ከሀኒ: ለይአተ: ለህም: ወየ
ሐርዳ: አፍአ: ወዳ: አ: ከምት
ዕይተ: ወሰላምሂ: ይቤ: ረ
ኪ: ብሃ: በአፍአ: ከሰዕመከ:
አ: ይይንኑኒ: ወወንጌልኒ:
ይቤ: ወአውፅአም: ለአግዚ
አ: አ: የሱሱ: አፍአ: ወላግ
በአ: ዘዓመት: ይገብር: መ
ወዋዕተ: ለአግዚ: ከብሐ:
ር: ዘተንቢት: ቅተሰቶመ: ለ

ገገገገ: ገሊሊ: ወወሰኒ:
አንቀጽ: ጸፍፍ: ወአውፅ
አኒ: አም: ግሳተ: በዓይዩ:
ዘይቤ: ዘተንቢት: በአንተ:
ዘአውፅአ: ለሰብአ: ከመር
ገላ: ለአሪት: ወወርዖመ: ወ
ከተ: ሥርዐተ: ወንጌል: ወ
ናህ: ግይ: ይወሳዝ: አመንገ
ላ: የላን: ዘይቤ: ዘውሳዝ: ደ
ም: ወላይ: ከምገብህ: ዘየላ
ን: ወበአንተ: ዘንቱ: ይቀው
ም: ደ: የቆን: መንገሊ: የላን:
ሥጋ: በህሃ: በኅብ: ወሳዝ:
ወመጽአ: ብአሱ: ዘይደው
ር: ዐቅመ: ወሰረረ: ሳይ: በው
አቱ: ዐቅም: ብአሱሱ: አጥ
ርከ: ወአቱ: ወዐቅምረ: ሃ
ይላፍት: ወላይ: ዘሳይ: ዐ
ቅመ: ወላይ: ወአቱ: ዘፍጽ
ም: ከመ: አብህ: ወበአንተሱ:
ምሥጢረ: ግይ: ከመዝ: ወ
አቱ: ግይ: አብህ: ለሐላ: ፍ
ጥረት: ግይ: ወላይ: ለምጽ
ር: ወምጽር: ወላይ: ቶ: ለአ
ደም: ወአደም: ወላይ: ለአ
ግዝአት: ግይ: ወላይ

ዘአቶ፡ ጣርያም፡ ወለደቶ፡
ሰጠኝ፡ ለጌታ፡ ለጌታ፡ ለጌታ፡
ሰጠኝ፡ ወተደደው፡ አምላክ
አቶ፡ ጣይ፡ ወሰፈረ፡ ሰጠኝ፡
ወአቶ፡ ዐቅም፡ ዘይቤ፡ መ
ገረ፡ ስ፡ ቅዱስ፡ ወአቶ፡ ዘፍ
ደም፡ ከመ፡ አብ፡ ወአምላክ፡
ሰጠኝ፡ ሐላፊ፡ አሰመ፡ ዐቢ
ይ፡ ወሐዙ፡ ዘይቤ፡ አላይ፡
ሠለሠ፡ ዘአይት፡ ቄሳኦ፡ ወ
አይት፡ ጣይ፡ ወኅብ፡ ደገገ
ገ፡ ፈለገ፡ ብዙ፡ ገዙ፡ ል፡ ዕ
ፀው፡ ለፊረ፡ ወለፊረ፡ ዘ
ይቤ፡ ሐዝብ፡ ወአሐዝብ፡ ዘ
ጣይ፡ ዘየሐውር፡ መገለ፡
ገለ፡ ጸባሐዊ፡ ዘይቤ፡ ጣ
ይስ፡ ወልደ፡ ወገለ፡ ጸባ
ሐዊ፡ ጣርያም፡ ወይወርድ፡
ዐረብ፡ ወይባጸሐ፡ ኅብ፡ ስ
ሐር፡ ወይፊውስ፡ ለጣይ፡ ዘ
ይወፀአ፡ ዝኒ፡ ርዳቶ፡ ወሰ
ተ፡ ሰፊል፡ ኅብ፡ ሀለው፡ አባ
ው፡ ወኸለ፡ አኅብ፡ ይሰተ
ይዎ፡ ዘይቤ፡ ሐዝብ፡ ከሐ
ተ፡ ገ፡ አመ፡ ገተ፡ ወይመል
ፅ፡ ደሣለ፡ ብዙ፡ ገዙ፡ አ

ሐይ፡ አሐዝብ፡ ገተ፡ ወጥረው
ይከውን፡ ጣይ፡ ዘይቤ፡ አላ
ን፡ ጥረው፡ ሠገሡ፡ ወደመ፡
አሰመ፡ ይቤ፡ አላዘአን፡ ዘባል
ዐ፡ ሠገሡ፡ ወሰተ፡ ደምሃ፡ ስ
ሐይወተ፡ ዘለዳለም፡ ወይመ
ጸኑ፡ አምላክ፡ መሠላረ፡ ን፡ አ
ምላክ፡ አላደላ፡ አሰከ፡ አንገ
ልም፡ ወይረቡ፡ ህየ፡ መሠላ
ሪህመ፡ ዘይቤ፡ አላይ፡ ሐዋር
ያተ፡ አመ፡ ንተ፡ ወደሠተ፡ ሆሙ
ከመ፡ ደሣለ፡ ባሕር፡ ዐባይተ፡
ዘይቤ፡ አላይ፡ ፍ፡ አርድ፡ አተ፡
ወይወፀአ፡ ደገገ፡ ፈለገ፡
ለፊረ፡ ለፊረ፡ ዝኒ፡ ዘላይ
ም፡ ወልደ፡ በባ፡ ፀቅድ
ገዱ፡ ወኸለ፡ ዕፅ፡ ዘይቤ፡ ለ
ዐ፡ አይባለ፡ ወአይደላ፡
ፍሪህ፡ በላዕሊህ፡ ዘይቤ፡ ሠ
ገህ፡ ወደመ፡ ለአሐዝብ
ኅደስ፡ ይተረክብ፡ ኸለ፡ ገ
ዜ፡ አሰመ፡ ጣይ፡ አምላክ፡ ጣ
ይቤ፡ ይወፀአ፡ ዘይቤ፡ መ
ስ፡ ቅዱስ፡ ወአቶ፡ ዘይወር
ድ፡ አምላክ፡ አርያም፡ ስባ
ይባል፡ ከህ፡ ፈተ፡ ጸገ፡

ገረገጡ፡ ቆይተዋል፡ ለዕለታት፡ ወይ
ከውጥ፡ ፍሬህ፡ ለሰብዓዊ፡ ወለ
ገረገጡ፡ አጠቃላይ፡ ከላይ፡ ከመ
ዘ፡ ይህ፡ አጠቃላይ፡ አጠቃላይ፡ አ
ዎላክ፡ ዝጠራር፡ መክፈል
ተ፡ ርከቶሙ፡ ለገደብ፡ ሕዝብ፡
አንድ ሕል፡ አዎንብ፡ ይገባል፡
አንድ ሕል፡ ነብ፡ ይገባል፡ ወከመ
ሀገራት፡ አጠቃላይ፡ አጠቃላይ፡ ያ
ሐደር፡ ወከተተ፡ ከተንባ
ተ፡ ለገደብ፡ ሐደር፡ አህጉ
ረ፡ ያለዎ፡ ከመ፡ ይከገሉ፡ ወ
ንገረገጡ፡ አንድ ሕል፡ ከመዘ፡ ወአ
ቶ፡ ተርጉሞህሙ፡ ርከብ፡ በ
ኢ፡ ጥርክ፡ ወከዎሃን፡ በአንድ
ርዕስ፡ ወሌዊ፡ በየዕቅድ፡
ወሌዊ፡ ከገደብ፡ ወይህ
ኢ፡ በየሐንድ፡ ወአሕር፡ በቶ
ወሌዊ፡ ወከተተ፡ በላይ፡
ወሌዊ፡ ወንፍተሌዎ፡ በከር
ተ፡ ጥርክ፡ ወገድ፡ በየዕቅ
ዘ፡ ወሌዊ፡ አጠቃላይ፡ ወሃ
ሕድ፡ በተደቀ፡ ወሌዊ፡
ሕድ፡ ወአቶ፡ ይህ፡ ከገደብ፡
አጠቃላይ፡ አንድ ሕል፡ በላይ

ያከ፡ ገንዘብ፡ በናትና
ል፡ ወከዕብ፡ አጠቃላይ፡
ተረጎሙ፡ ከሕዝቆህል፡
በሃይል፡ ወንፈስ፡ ቆይተዋል፡
በገጠቆ፡ ወአከ፡ ተ፡ ለአ
ጠቃላይ፡ አጠቃላይ፡ በከመ፡ ዕብ
ይ፡ አዎንብ፡ ከአጠቃላይ፡ ጥንቶ፡
አንድ ሕል፡ ከአጠቃላይ፡ ተ፡ ገደብ፡
ይዎላክ፡ ለላይ፡ ወሃይር፡
ቆይተዋል፡ በገጠቆ፡ ለአጠ
ቃላይ፡ አጠቃላይ፡ ወአጠ
ንገረገጡ፡ አጠቃላይ፡

ገንዘብ፡ ከሕዝቆህል፡

ወከዕብ፡ አጠቃላይ፡
አጠቃላይ፡

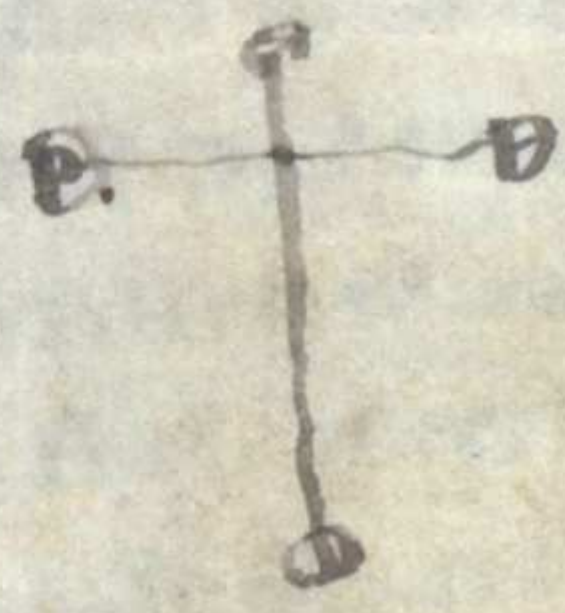



Faint, mostly illegible text in a medieval script, possibly Gothic or Carolingian minuscule, arranged in several lines across the left side of the page.

Faint, mostly illegible text in a medieval script, arranged in several lines on the right side of the page.

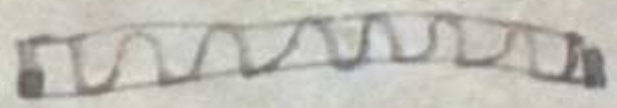

Faint, mostly illegible text in a medieval script, arranged in several lines on the right side of the page, continuing from the text above.

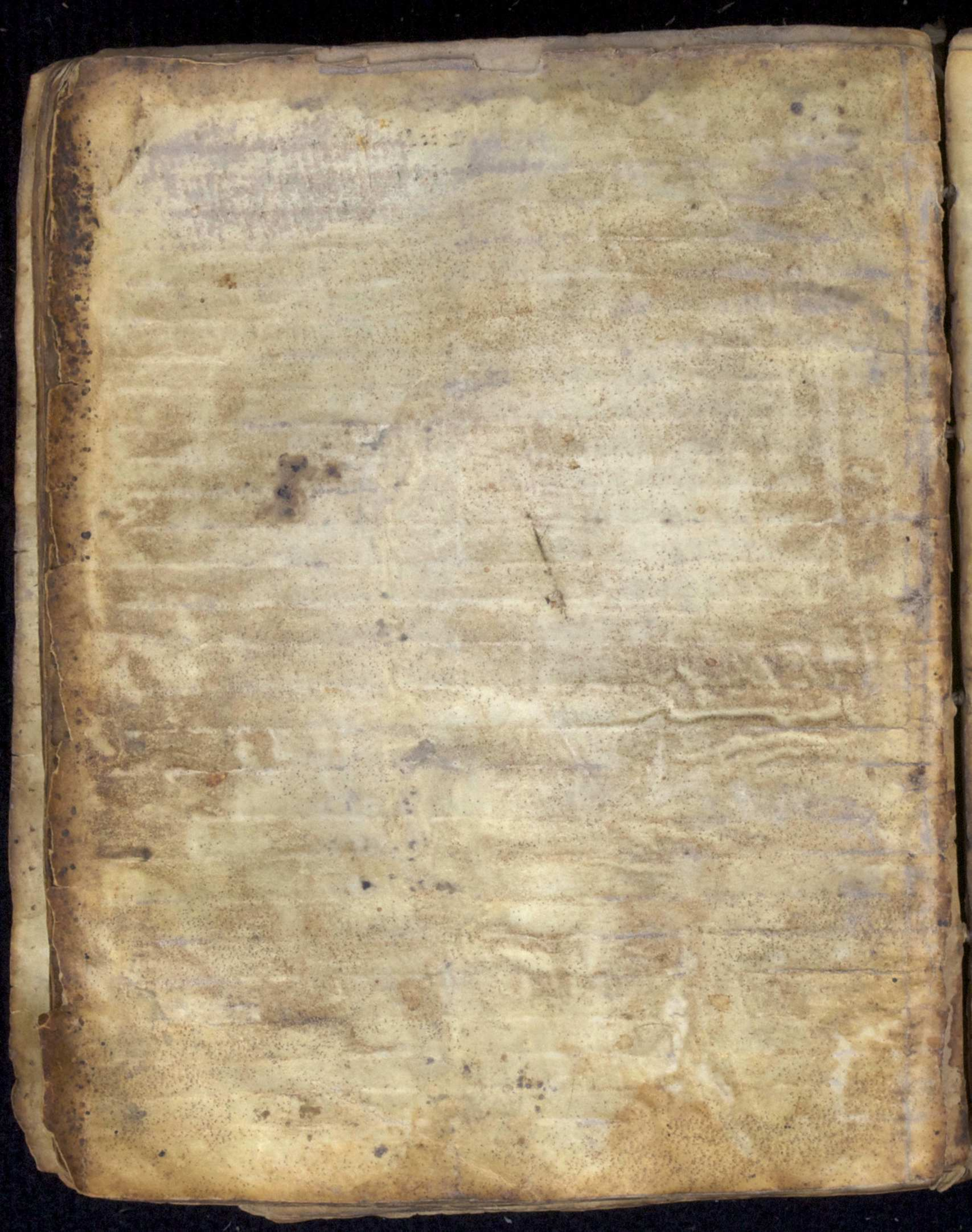

አረቅ: ዘልደቅ:: ወ
አዎ ደግረ: ገብአ:
አዎ ሃበ: ተቃተሎ:
ለገደር: ወለሃገሥ
ቅ: አለ: ዎሰሌሁ:
በቁለተ: ሴዎ: ወወ
አቱ: ገደዎ: ዘአወ
ኅግሥተ: ወአቱ:
ወመልክ: ይዩቅ:
አውሳሕ: ሳብሰተ:
ወወይኅ: ወካህኑ: ለ
ክግዚአብሔር: ልዎ
ል: ወአቱ: ወባረ
ክ: ለአብራም: ወይ
ይሎ: ቡሩክ: አብራ
ም: ለአግዚአብሔ
ር: ልዎል: ዘፈጠረ:
ሰግዖ: ወዎደረ:
ዘአግብአዎ: ለጸላ
ኢትክ: ወሰተ: አዩ
ካ: ወወሀዘ: ዎሥረ
ተ: አደ: አዎካሉ:
ወይይሎ: አቱ: ወአ
ቱ: አግዚአብሔር
አዎለክክ: ዘአውሃ

አ'ቡክ: አዎኅ: ክለዩ
ዎኅ: ክመ: አህብክ
ሃ: ለይአቱ: ዎደር:
ቅቅዎረሰ: ወይይ
ሎ: ንሣአ: ለህመ:
ዘፍ ዎመቱ: ወጠሊ:
ዘፍ ዎመቱ: ወበግ
ዕ: **ዘፍ** ዎመቱ: ወግ
ዕኅቀ: ወርግበ: ን
ሣአ: ክግሁ: ዘንተ:
ካሉ: ወዎቅርመ:
አዎኅ: ግአክሎመ:
ወለአዕዋፍሰ: ኢት
ዎቅርመ: ወወረ
ዱ: አልቱ: አዕዋፍ:
ለዕለ: ዝክቱ: ዘመ
ዶመ: ዘመተረ: ወ
ነበረ: አብራም: ን
ይህመ: ወሰበ: ገ
ዐርብ: ይሕዩ: ደንገ
ዪ: መፅአ: ለአብራ
ሃዎ: ወኖሁ: ግረዎ:
ጸልመቅ: ዐቢይ:
መጽአ: ለዕሌሁ:
ወይይሎ: ለአብራ

መ:አአሮ:አአዎ
ር:ከመ:ሀለዎመ:
ለዘርአከ:ፈለሌ:
ይኩኑ:ውስተ:ዎ
ደር:አንከ:ኢከተ:
አንቲአሆመ:ወይ
ቀንዩዎመ:ወይህ
ቅዩዎመ:ወይዪ
ዕርዎመ:ወይዪ
መተ:ወለውአቱስ:
ሕዝብ:አለ:ይህቅ
ዩዎመ:አነ:አኔን
ኖመ:ወአዎደግ
ረ:ዝንቱ:ይወፀአ:
ዝዮ:ዎስለ:ብዙሃ:
ንዋይ:ወረከግ:መ
ልአከ:አግዚአብሔ
ር:በሃበ:ወዘቅተ:
ግይ:በገደመ:ቡር:
በፍኖት:ወይቤ
ለ:መልአከ:አግዚ
አብሔር:አጋር:አ
መተ:ሰራ:አዎአ
ይቱ:መጸአከ:ወ
አይቱ:ተሐውሪ

ወትቤ:አዎነ:ገጽ:
ሶረ:አግዝአትዮ:
ተሐጣእኑ:አንሎ:
ወይቤለ:ወልአከ:
አግዚአብሔር:ግብ
ኢ:ንበአግዝአትከ:
ወአትሕቲ:ርአሰከ:
ተሕተ:አዲህ:ወይ
ቤለ:ወልአከ:አግዚ
አብሔር:አብዝግ:አ
በዝሐ:ለዘርአከ:አ
ሰከ:አይትግሎቅ:
አዎነ:ብዝሐ:ወይ
ቤለ:ወልአከ:አግዚ
አብሔር:ናሁ:ትፀን
ሀ:አንቲ:ወትወል
ደ:ወልደ:ወትሐዎያ
ዮ:ሐዎ:ይሐወደል:
አሰወ:ሐዎግ:አግዚ
አብሔር:ለሐቀይከ:
ወሰብ:አደወ:አግዚ
አብሔር:ተናግሮት:
ለአብርሃም:ወሀርገ:
አዎሐቤሁ:ወነሎ
አሕብርሃም:ለይከ

ግዳል፡ግዳል፡ግ
ለከተለ፡ግዳል፡ግ
ወለከተለ፡፡ተገሰተ፡፡ዘ
ተሳፋ፡፡ግዳል፡፡ግ
ወለከተለ፡፡ተገሰተ፡፡ግ
ቱ፡፡ለአግርሃዎ፡፡ግ
ገዢ፡፡ግዳል፡፡ግ
ሥጋ፡፡ተገሰተ፡፡ግ
በከተለ፡፡ግዳል፡፡ግ
ዘአግርሃዎ፡፡ግ
ተ፡፡አግርሃዎ፡፡ግ
ተ፡፡ለከተለ፡፡ግ
ገዢ፡፡ግዳል፡፡ግ
ቱ፡፡ለአግርሃዎ፡፡ግ
ይስግዳል፡፡ግ
መቱ፡፡አግርሃዎ፡፡ግ
ከተለ፡፡ሥጋ፡፡ተገሰተ፡፡ግ
ወበጊዜሃ፡፡በይዘተ፡፡ግ
ዕለት፡፡ተገዢ፡፡አግ
ርሃዎ፡፡ግዳል፡፡ግ
አ፡፡ግዳል፡፡ግ
አስተርአዮ፡፡አግዢ
ብሔር፡፡በከተለ፡፡ግ
ከተለ፡፡አግዢ፡፡ግ
ከተለ፡፡ግዳል፡፡ግ

ተ፡፡ቀትረ፡፡ግ
አልባለ፡፡አዕይንተሁ፡፡ግ
ወአግርሃዎ፡፡ግ
ደው፡፡ይቀው፡፡ግ
ልዕልተሁ፡፡ግ
ደው፡፡ተገሰተ፡፡ግ
ወይቤሎው፡፡አግ
ዘትዮ፡፡አግ
ከተለ፡፡ግ
አዕይንተሁ፡፡ግ
ወአግርሃዎ፡፡ግ
ገዢ፡፡ግ
ቱ፡፡ለአግርሃዎ፡፡ግ
ወአግርሃዎ፡፡ግ
ከተለ፡፡ሥጋ፡፡ተገሰተ፡፡ግ
ወበጊዜሃ፡፡በይዘተ፡፡ግ
ዕለት፡፡ተገዢ፡፡አግ
ርሃዎ፡፡ግዳል፡፡ግ
አ፡፡ግዳል፡፡ግ
አስተርአዮ፡፡አግዢ
ብሔር፡፡በከተለ፡፡ግ
ከተለ፡፡አግዢ፡፡ግ
ከተለ፡፡ግዳል፡፡ግ

ኒ:ወእብሕኢ:ሠለ
ስቱ:መሣልስቱ:
ስንዳሌ:ወግበረ:
ደፍንታ:ወሮጾ:
እብርሃም:ነብ:እል
ህምቱ:ወኅሥእ:እ
ሐደ:ለህመ:ንእ.ሱ:
ወሠናፑ:ወወህቦ:
ለቀልዲሁ:ወእፍ
ጠኑ:ገቢሮቶ:ወ
እምጽእ:ዕቋኑ:ወ
መሪ:ወወእቱ:
ለህመ:ዘገብረ:ወእ
ቅረቦ:ሎመ:ወበ
ልሀ:ወወእቱስ:
ይቀውም:ነብ:ዕ
ፅ:ወይጫጥዎመ:
ወይቤልዎ:እይቱ:
ሳራ:ብእሲቱከ:
ወይቤሎመ:ነፑ:
ውስቱ:ነይመቶ:
ወይቤሎ:ሱቦ:ገባ
እኩ:እመጽእ:ነቤ
ከ:ዳመ:ካመ:ፑም:
ቅረክብ:ሳራ:ውሎ

ደ:ወወወወወቶ:ሳራ:
እንዘ:ቅቀውም:ነቦ:
ኖሳቶ:እንዘ:ሀለወ
ቶ:ደሳራሁ:ወእብ
ርሃም ስ:ወሳራ:ል
ህቁ:ጥቀ:ውሳራ:መ
ዎሶሊህመ:ወነደ
ገ:ለሳራ:ቅክቶ:እን
ስቶ:ወሰሐቀቶ:ሳ
ራ:በባሕቲታ:እሰመ:
ቶቤ:በልባ:ዳዲፑኑ:
እሰከ:ይእዜ:ወእግዚ
እፑኒ:ልህቀ:ወይቤ
ሎ:እግዚ.እብሐር:ለ
እብርሃም:ዎንቱ:እ
ስሐቃ:ለሳራ:በባሕቲ
ታ:እሰመ:ቶቤ:ዳዲ
ፑኑ:እሰከ:ይእዜ:እ
ግዚ.እፑኒ:ልህቀ:ወእ
ጣኑኑ:እወልደ:ወፍ
ሁ:ረሰእኩ:እንሰ:በ
ኑ:ዘይሳእፍ:ነገረ:ለ
እግዚ.እብሐር:በዝን
ቶ:ጊዜ:ሱቦ:ገባእኩ:
ነፑከ:በሳብዕታ:ሳራ

፲፩

ክብር ስረ : ወ-ሉ ደ።
ወክሐደ ት:ሰረ: እን
ዘ:ት-በል:ኢ ሰሐቁ:እ
ሰመ:ፈርሃት:ወይ
ቤላ:አልቦ:ሰሐቁ።
ወተንሥኡ:እልክቱ:
፪ ዕደው:እመህዮ:
ወእንጸሩ:መንገለ:
ሰደመ:ወገዋረ።
ወሐረ:አብርሃም:
ምስሌሆመ።ይፈን
ዋመ።ወይቤ:እግ
ዚ እብሔር:ኢ ዮኅብ
እ:ምክርዮ:እዋን:
ቀፊልዩዮ:አብርሃም:
ዘእገብር:አነ:እሰመ:
ሕዝበ:ዐቢዮ:ይከው
ን:አብርሃም:ወብ
ዙሃን:ይትባረኑ:በ
እንቲ እሁ:ከሎመ።
እሕዘብ:ምድር።
ወ ሥኡ: እበሜሌ
ክ።**፲** ፆ:ጠፋልሐ:ብ
ሩር:ወእገግደ:ወ
ኔልህምተ:ወይቁ:

ወእዋልደ:ወወህ
ቦ:ለእብርሃም:ወ
እግብእ:ሎቱ:ብእ
ሲቶ:ሳረሃ።ወይቤ
ሉ:እበሜሌክ:ለእ
ብርሃም:ናሁ:ም
ድርዮ:ቅድሜክ።
ወይቤላ:ለሳረሃ:
ናሁ:ወህብክዋ:ለ
እኑኪ:**፲** ፆጠፋልሐ:
ወዝንቱ:ይከንኪ:
ለኪ:ለክብር:ገጽ
ኪ።**ወ** ገዢ:አብ
ብርሃም:ለይሰሐ
ቅ:ወልደ:በሰመ?
ት:ዕለት:በከመ:እ
ዘዘ:እግዚእብሔር።
ወእብርሃም ሰ:ዮ
ዳመቱ:ሎቱ:እመ:
ተወልደ:ሎቱ:ይሰ
ሐቅ።**ወ** ትንሥኡ:
እብርሃም:በጽባሕ:
ወሥኡ:ሳብሰተ:
ወእኔረ:ማይ:ወወ
ህግ:ለእገር:ወእን

በፊ: ወክተ: መተግ
ጭቲሃ: ሕጻን ፍጥ: ወፊ
ኔዋ: ወ ሰብአካሪ ጎ:
ወ ሰከጥጥጥ: ወ ስተገ
ደ ም: መንግሥ: ወ ዘቅ
ቀ: መ ሆ : ወ ሐልቀ:
ጣይ: ዘው ስተ: ሣእ
ሬ: ወ ገደፈ ቶ: ለሕ
ዳ ፍ: ታሕተ: አሐቲ:
ዕፅ: ወ ሐረቅ: ወ ት
ኒጽፎ: አምረሐቅ:
ወ ነበረቅ: ወ ትረእ
ፍ: ከመ: ምንገፈ:
ሐፅ: አሰመ: ትቤ:
ኤይር አይ: ሞቶ:
ለሕጻን ፍ: ወ በከፍ
ት: ወ ሰጥጥ: አግ
ዚ አብሔር: አውያ
ቶ: ለው አቶ: ሕጻን:
አምነ: ብሔር: ነበ:
ሀሎ: ወ ጸውዓ:
ወ ልአከ: አግዚ አብ
ሔር: ለአጋር: አም
ሰጣይ: ወ ይቤ ላ: ሞ
ንተ: ከንኪ: አጋር:

ኢትፍርሃ: አሰው:
ሶቤሃ: ሰጥጥ: አግ
ዚ አብሔር: ቃሎ: ለ
ሕጻን ኪ: አምረሐቅ:
መከን: ነበ: ሀሎ: ተ
ንሥኢ: ወ ንሥኢ: ሕ
ዳ ንኪ: ወ አፅን ፅፍ:
በአይኪ: ወ ፈቅሐ:
አግዚ አብሔር: አፅ
ይንቲሃ: ወ ረእፍት:
ወ ዘቅተ: ጣይ: ጥፍ
ም: ወ ሐረቅ: ወ መ
ልአት: ሣእ ሬ: ጣይ:
ወ አሰተ ፍቶ: ለሕጻ
ን: ወ ሀሎ: አግዚ
አብሔር: ሞ ስለ: ወ
አቶ: ሕጻን: ወ ልህቀ:
ወ ሃደረ: ወ ስተ: ወ
አቶ: ገደም: ወ ከነ:
ሃደረ: ወ ነሥኢ: አ
ብርሃም: አልህም
ቶ: ወ አባግፍ: ወ
ወህይ: ለአባግፍ ሌክ:
ወ ተግሐሎ: በጸይ
ረተ ህግ: ወ አቶ

፤

፤

መ፡አ፡ብርሃኖ፡፤
አግግዕ፡አንተ፡በሐ
ቲቶን፡፤ ወይሌሎ፡
አበጫሌክ፡አክብር
ሃኖ፡፤ ምንተኑ፡፤ ወአ
ቱ፡አሉ፡አግግዕ፡፤
አለ፡አቀኖክ፡በሐ
ቲቶን፡፤ ወይሌሎ፡አ
ለንቱ፡፤ ለግግዕ፡ን
ሣአ፡አኖላዕሌዮ፡
ከመ፡ይከተላ፡፤ ስኖ፡
ከመ፡ከረይክዋ፡ለዘ
ቲ፡፤ ወዘቅት፡፤ ወከላ፡
አኖደላረ፡፤ ዝንቱ፡፤ ወ
ዋዕል፡አመከሮ፡አግ
ዚአብሔር፡ለአብር
ሃኖ፡፤ ወይሌሎ፡አብ
ርሃኖ፡አብርሃኖ፡
ወይሌ፡ሃዮ፡አኑ፡፤ ወ
ይሌሎ፡ንሥአ፡ለወ
ልደክ፡፤ ዘታረቅር፡ይ
ስሐቅአ፡፤ ወሐረ፡፤ ወስ
ተ፡፤ ምደር፡፤ ላዕላይ፡
ወአዕር፡፤ ፋሌክ፡፤ ወ
ወዮ፡፤ ወስተ፡፤

ብር፡፤ ዘአቤለክ፡፤ ወ
ታንሥአ፡አብርሃ
ኖ፡፤ በጸሐ፡፤ ወረሐ
ኑ፡አደግ፡፤ ወነሥአ፡
ክልኤተ፡፤ ደቂቆ፡፤ ወ
ይስሐቅሃኒ፡፤ ወልደ፡
ወሰ፡፤ ወሰ፡፤ ፊ፡፤ ፊ፡፤
ምሥዋዕ፡፤ ወተንሥ
አ፡፤ ወሐረ፡፤ ወበጸሐ፡
በጊዜሃ፡፤ ወስተ፡
ወአቱ፡፤ ወከን፡፤ ፋበ፡
ይሌሎ፡አግዚአብ
ሔር፡፤ በሣልስት፡፤ ዕ
ለት፡፤ ወይሌሎ፡፤
አብርሃኖ፡፤ ለደቂ
ቆ፡፤ ንበረ፡፤ ዝዮ፡፤ ምስ
ለ፡አደግ፡፤ አኑ፡፤ ወወ
ልደዮ፡፤ ንሐር፡፤ አስ
ክ፡፤ ዝዮ፡፤ ወሰ፡፤ ደገ፡፤
ንገብአ፡፤ ዝዮ፡፤ ፋሌክ
ወ፡፤ ወነሥአ፡አብ
ርሃኖ፡፤ ፊ፡፤ ፊ፡፤ ፊ፡፤
ምሥዋዕ፡፤ ወአጸሮ፡
ለይስሐቅ፡፤ ወልደ፡፤
ወነሥአ፡አስተኒ፡፤

ውስተ:አይሁ:ወ
መጥባሕት:።ወ
ሐሩ:ክልኤሆመ:
ሕቡረ:።ወይቤሎ:
ይስሐቅ:አገ:።ፆ
ንተኑ:ውኦቶ:ወ
ልደፆ:።ወይቤሎ:
ኖሁ:ዕፅ:ወአሳት
ኒ:አይቲ:ህሉ:በግ
ዕ:ለመሥዋዕት:።
ወይቤሎ:አብርሃ
ፆ:አግዚአብሔር:
ይራ:አ:ሉቶ:በግ
ዎ:ለመሥዋዕት:
ወልደፆ:።ወሐሩ:
ሕቡረ:ወበጸሐ:ው
ስተ:ውኦቶ:መከ
ን:ዘይቤሎ:አግዚአ
ብሔር:።ወነደቀ:
አብርሃፆ:ፆሥ
ዋዕ:በህዋ:ወወደ
ዎ:ዕፅውኒ:።ወአዕ
ቀፆ:ለይስሐቅ:ወ
ልደ:ወአስከቦ:በከ
ብደ:ለዕለ:ፆሥዋ

ዕ:መልዕልተ:ዕፅው
ወአልዎ:አብርሃ
ፆ:አይሁ:ከመ:ይን
ዛአ:መጥባሕት:ወይ
ሳርዶ:ለወልደ:።ወ
ጸውዎ:አግዚአብሔ
ር:አፆላከ:አብርሃ
ፆ:ወይቤሎ:አብር
ሃፆ:አብርሃፆ:ወይ
ቤሎ:ነዎ:አነ:።ወይ
ቤሎ:አተደይ:አይከ:
ለዕለ:ወልደከ:ወአ
ልዎ:ዘትገብር:ቦቶ:
ወአፆንተኒ:።ይኤይ:
አአመርከ:ከመ:ተረ
ርህ:ለአግዚአብሔር:
አንተ:ወአመሐከ:
ለወልደከ:ዘተረቅ
ር:አፆኒዎ:።ወሐብ:
ነጸረ:አብርሃፆ:ወ
ይረአ:ወኖሁ:በግዕ:
ዕ:ወኦቶ:ዘ:አቅርን
ቲህ:በዕፅ:ሳቤቅ:
ወሐረ:አብርሃፆ:
ወኦቶ:ወህዎ:ህዎ

ንቶ:ይስሐቅ:ወልደ::
ወሰመዎ:አብርሃም:
ለውአቶ:ወሰን:ራእ
ዎ:እግዚአብሔር:
ከመ:ይቤሎ:የዎ:
ውስቶ:ደብረ:እግ
ዚአብሔር:ራእዎ:
ወጸውዎ:ወልእክ:
እግዚአብሔር:ለእ
ብርሃም:ደግመ:እ
ዎሰማይ:ወይቤሎ:
መሐልኩ:በርእስዎ:
ይቤ:እግዚአብሔር:
እሰመ:ገበርኮ:ለዝ
ንቶ:ነገር:ወኢመሐ
ክሁ:ለወልደክ:ዘ
ታረቅር:እዎኔዎ:
ከመ:በርኮ:እባርክ
ክ:ወአብዝኖ:እስ
ቶባዝኅክ:ወለዘርእ
ክ:ከመ:ኮከበ:ሰማ
ይ:ወከመ:ኖጾ:ዘ
ውስቶ:ደንጋገ:ባር::
ወይቶዋረሱ:
ክ:እህገረ:ወር

ተንሥ አብርሃም:
እዎኅበ:በደኖ:ወ
ይቤሎመ:ለደቂቀ:
ኬሊ:ነግደ:ወራሊኪ:
አኅ:ዎስሌክመ:ሀቡ
ኒ:ሊተኒ:ከመ:እህ
ዎኖ:መቃብር:ከግ
ክመ:ወእቅብር:በ
ደኅዎ:ወእውሥእ
ዎ:ደቂቀ:ኬሊ:ለ
አብርሃም:ወይቤል
ዎ:አልቦ:እግዚአ:
ሰማህኅ:ከሰመ:ንጉ
ሥ:እኅተ:ለኒ:እዎ
ሐበ:እግዚአብሔ
ር:በውስተ:ዘኅረደ
ክ:መቃብር:ቅብ
ር:በደኅክ:እሰመ:
አልቦ:እዎኔኅ:ዘይ
ክልእክ:መቃብርክ:
ከመ:ቅቅብር:በደ
ኅክ:ህዎ::ወተንሥ
አአብርሃም:ወሰገ
ደ:ቅደዎ:ሐዝብ:
ዘደቂቀ:ኬሊ:ወይ

ጌሎሙ፡፡ ጸሎ፡፡ ሐለ
ይክሙ፡፡ ታቅብሩ፡፡
በደንደር፡፡ ገግረዎ፡፡
በእንቲ እዮ፡፡ ለኤፌ
ራን፡፡ ዘሰለረ፡፡ ወወ
ሀቡረ፡፡ በዐቀ፡፡ ከዕበ
ቶ፡፡ እንቲ እሁ፡፡ እንቶ፡፡
ሀለወቶ፡፡ ወሰቀ፡፡ ገ
ረህቱ፡፡ ሀቡረደ፡፡ በወ
ረቅዮ፡፡ ወበህፍ፡፡ በ
መጠነ፡፡ ከነ፡፡ ወእህዮ
ጥ፡፡ እምሪ ክሙ፡፡ ወ
ሀሎ፡፡ ኤፌራን፡፡ ይነ
ብረ፡፡ ማእከሎሙ፡፡
ለደቂቀ፡፡ ኬጢ፡፡ ወይ
ቤሎ፡፡ ኤፌራን፡፡
ኬጥያዊ፡፡ ለእብርሃ
መ፡፡ እንዘ፡፡ ይሰሞሙ፡፡
ደቂቀ፡፡ ኬጢ፡፡ ወከ
ሎሙ፡፡ እለ፡፡ ይበው
ኡ፡፡ ወሰቀ፡፡ ሀገር፡፡ ቅ
ረበኒ፡፡ እግዚእዮ፡፡ ወ
ሰሞህ፡፡ ነገርዮ፡፡ ገ
ረህቱ፡፡ ህ፡፡ ወበዐቀህ፡፡
ዘውሰቱቱ፡፡ ለከ፡፡ እሁ

ጌሎ፡፡ በቅድመ፡፡ ከሎ፡፡
ሰብእ፡፡ ሀገርዮ፡፡ ናህ፡፡
ወህዝኑ፡፡ ቅበር፡፡
በደንደር፡፡ ወሰቀ፡፡ እ
ብርሃመ፡፡ ቅድመ፡፡ ከ
ሎ፡፡ ሐገብ፡፡ ወይቤሎ፡፡
ለኤፌራን፡፡ እንዘ፡፡ ይ
ሰሞሙ፡፡ ከሎሙ፡፡
እሰመ፡፡ ቅረብ፡፡ እንቶ፡፡
ህቤዮ፡፡ ሰሞህ፡፡ ህ
ሎ፡፡ ለውእቱ፡፡ ገረህቶ፡፡
ንህእ፡፡ እምህቤዮ፡፡
ወቅብር፡፡ በደንደር፡፡
ህዮ፡፡ ወእውሥኦ፡፡ ኤ
ፌራን፡፡ ለእብርሃመ፡፡
ወይቤሎ፡፡ እልቦ፡፡ እግ
ዚእ፡፡ ሰሞህ፡፡ ሞን
ቶኦ፡፡ ወእቱዚንቱ፡፡
ወሞንቶኦ፡፡ ወእቱ፡፡
ሀጥጠፍልሐ፡፡ ማእ
ከሎ፡፡ ወማእከሎ
ከቅብር፡፡ እንከሰ፡፡
በደንደር፡፡ ህዮ፡፡ ወሰ
ሞደእብርሃመ፡፡ ለ
ኤፌራን፡፡ ከክሙ፡፡ ይ

ንሥእ: ወሐረ: **ወ**
ደ ቀ: በህዮ: ምሥዋ
ዐ: ለእግዚአብሔር:
እምላክ: ወጸ
ውዐ: ስመ: እግዚ
አብሔር: እምላክ:
ወተከለ: ህዮ: ዐፀደ
ወከረዩ: በህዮ: ደቂ
ቀ: ይስሐቅ: ዐዘቅ
ተ: ወሐረ: ህይሁ: እ
ቤሚሊክ: እምላክ: ጌ
ረር: ወእኩዘቅ: መ
ጋቤ: መረዕዪሁ: ወ
ፋካር: መልእክ: ሥ
ረዊሁ: **ወ** ስም
ደ: ርብቃ: ለይስሐቅ:
እንዘ: ይብሎ: ከመ
ዝ: ለዲሳው: ወልደ:
ወሐረ: ዲሳው: ሐቅ
ለ: ይንዐው: ለእቡሁ:
ወቅቤሎ: ርብቃ:
ለዎቅብ: ወልደ:
ዘይንእስ: ናህ: እዩ:
ሰማዕካዎ: ለእቡካ:
እንዘ: ይብሎ: ለዲ

ሳው: እኩክ: እመ
ጸኦ: ሊተ: እመኑ: ዘ
ኑዐውካ: ወግባር: ሊ
ተ: መባልዕተ: ወእ
ባርካክ: ቅድመ: እ
ግዚአብሔር: ዘእን
በለ: እመተ: ወይእ
ዜሐ: ወልደዮ: ስም
ዐኒ: ዘከመ: እብለ
ካ: ወሐር: ህዝ: እባ
ግዲ: ወእምጸኦ:
ለደ: **ደ** መሐሥእ:
በከር: ሠናዮ: ኑ: ወ
እንባር: መ: መብ
ልዐ: ለእቡካ: ዘከ
መ: ያረቅር: ወቅ
ሰደ: ለእቡካ: ወይ
በልዕ: ወይ ባር
ካ: ዘእንባለ: ይመ
ቅ: ወይበለ: ያረቅ
ካ: ለርብቃ: ናህ:
ዲሳው: እኑዮ: ፀን
ረ: ወዮጊ: ይገሰሰ
ኒ: እቡዮ: ወእከው
ን: በቅድሚሁ: ከ

መክፍ ዘ እስተሐቀሮ፡
ወ እመጽኦ፡ ለዕሌዮ፡
መርገመ፡ ወ እካ፡ በ
ረከተ፡ ወ ትቤሉ፡
እመ፡ ለዕሌዮ፡ ውኦ
ቱ፡ ለይኩን፡ ወ ልደ
ዮ፡ መርገመ፡ ከ፡ ወ
ደእመ፡ ስመዐረ፡ ወ
ሐር፡ ወ እመጽኦ፡
ሊተ፡ ዘ እቤለክ፡ ወ
ሐረ፡ ወ እመጽኦ፡ ላ
ቲ፡ ለእመ፡ ወ ነሥ
አት፡ ርከቃ፡ እልባሲ
ሁ፡ ለዳሰው፡ ወ ልደ፡
ዘይልህቅ፡ ዘይህረ፡
ዘህሉ፡ ነቤሃ፡ ወ እ
ልባሰቱ፡ ለዮዕቆብ፡
ወ ልደ፡ ዘይንሰ፡ ወ
ዝክቱዚ፡ እመ እቤ
ቲሆመ፡ ለእልክቱ፡
መንሥእ፡ ወ ደዮ
ት፡ ወ ስተ፡ መቃ
ክፍቲሁ፡ ወ ወ
ስተ፡ ስሳደ፡ ወ ወ
ሀብቱ፡ ዝክ፡ ወ

ብልዐ፡ ውን ብሐተኒ፡
ዘገብረት፡ ወስተ፡
እዲሁ፡ ለዮዕቆብ፡
ወ ልደ፡ ወ እብክ፡ ለ
አቡሁ፡ ወ ይቤሉ፡ እ
ባ፡ ወ ይቤሎ፡ አቡ
ሁ፡ ነዮ፡ እኒ፡ መኑ፡
አንተ፡ ወ ልደዮ፡
ወ ይቤሎ፡ ዮዕቆ
ብ፡ እኒ፡ ውኦ ቱ፡ ዩ
ሳው፡ ዘከርክ፡ ገባ
ሮኩ፡ ዘትቤለኒ፡ ተ
ንሥእ፡ ወ ብላዕ፡ እ
መን፡ ነዘ፡ ሰውኩ፡
ከመ፡ ትገርክኒ፡ ነፍ
ስክ፡ ወ ይቤሎ፡ ይ
ስሐቅ፡ ለወ ልደ፡ መ
ንተኑ፡ ውኦ ቱ፡ ዝን
ቱ፡ ዘእፍጠንክረኪ
ባ፡ ወ ልደዮ፡ ወ ይቤ
ሎ፡ ዘወሀበኒ፡ እግረ
አብሐር፡ እመ ለክ
ክ፡ ቅድሜክ፡ ወ ይ
ቤሎ፡ ይስሐቅ፡ ለዮ
ዕቆብ፡ ቅረበኒ፡ ወ ል

ደ፡ፆ፡ወእግሰሰክ፡ለ
እግ፡እንተ፡ወእቱ፡
ዌሰ፡ወእግ፡ኢከ
ንክ፡ወቀር፡በ፡ያዕ
ቆ፡ብ፡ሃበ፡ይሰሐቅ፡
አቡሁ፡ወይቤሎ፡
ይሰሐቅ፡ቃልሰ፡ቃለ፡
ያዕቆብ፡ወእደው፡
ዘዌሰው፡ወኢያእ
መሮ፡እሰው፡እደዊ
ሁ፡ፀጋር፡ከመ፡እደ
ው፡ዌሰው፡ወገረ
ክ፡ይሰሐቅ፡ወይቤ
ሎ፡እንተ፡ወእቱ፡
ወልደ፡ፆ፡ዌሰው፡
ወይቤሎ፡እምጽእ፡
ሊተ፡እምነ፡ዘነዐው
ክ፡ወልደ፡ፆ፡ከመ፡
ትባርክ፡ሃቆስ፡ፆ፡
ወይቤሎ፡ይሰሐቅ፡
ቅርብ፡ወልደ፡ፆ፡ወ
ስምዐኒ፡ወቀር
ቦ፡ወስዓም፡ወእ
ጼነዎ፡ወዌነዎ፡መ
ዐዘ፡እልገሲሁ፡



ፆ

ፆ

ወይቤሎ፡ፆህ፡ዌና
ሁ፡ለወልደ፡ፆ፡ከመ፡
ዌና፡ገዳም፡ጥንቁቅ፡
ዘባረክ፡እግዚእ፡ብሔ
ር፡ወይቤሎ፡ፆህ
ብክ፡እግዚእ፡ብሔር፡
እምጠላ፡ለሰግደ፡
ወእምስ፡ፋሐ፡ለም
ደር፡ወያብዝላ፡
ስር፡ፆ፡ፆ፡ወወይኒ
ክ፡ወይትቀነ፡ይ፡ለ
ክ፡እሕዛብ፡ወይሰ
ግደ፡ለክ፡መለእክ
ት፡ወኩን፡እግዚ
አ፡ለእኒክ፡ወይሰ
ግደ፡ለክ፡ደቁቅ፡እ
ቡክ፡ዘይባርክክ፡
ቡረክ፡ለይኩን፡ወ
ዘይረግመክ፡ር፡ፆ
መ፡ለይኩን፡ወእ
ምደላረ፡እላለ፡
ባርክቶ፡ይሰሐቅ፡
ለያዕቆብ፡ወልደ
ወወሰን፡ያዕቆብ፡
እምቅደ፡መደላ

ሐቆ: አቡሁ: ወያ
ህቆ: ብኒ: ወፅአ: ነበ:
ወዘቅተ: መሐላ: ወሐ
ረ: ካረን: ወቤተ: ህዮ:
አስመ: ወርብ: ፀሐይ
ወነሥአ: አዎነ: ወአ
ቲ: አብን: ዘው: አቱ:
ብሔር: ወወይዮ: ወ
ስተ: ቅር አሲህ: ወ
ቤተ: ህዮ: ወሐለመ:
ወርአዮ: ሰዋስወ: ፀ
ዘወርቅ: ወስተ: ዎ
ድር: ወርአሱ: ያስ
ዎካ: ሰዋዮ: ወወ
ላአንተ: አግዚአብ
ሔር: ዮወርጉ: ወይ
ወርዱ: ቦቱ: ወአግ
ዚአ: ያሰዎካ: ላዕ
ሌሁ: ወይቤሎ: ፀ
አነ: ወአቱ: አግዚአ
ብሔር: አዎላካ:
አብርሃም: ወአዎ
ላካ: ይስሐቅ: አቡ
ካ: ኢትዮጵያ: ዛሬ:
ዎይዮ: አንተ: ወ

ስቲታ: ቅስካብ: ለ
ካ: አሁብካ: ወለዘር
አካ: ወይከውን: ዘር
አካ: ካመ: ፍጹም: ባሕ
ር: ወይከዝላ: ዘርአ
ካ: ወይዎላአ: አስካ:
ባሕር: ወውስተ:
አዜብ: ወመስዕ: ወ
ውስተ: ጸግሐ: ወይ
ቅግረኑ: በአንቲ: አ
ካ: ከሎ: ወ: አሕዘ
ብ: ዎይር: ወበዘር
አካ: ወአነ: አሐው
ር: ዎስሌካ: ወሃ
ቅህ: ይህቆ: ብ: አዎን
ዎው: ወይቤ: አግዚ
አብሔር: ዘህሎ: ወ
ስተ: ዘቲ: ዎይር:
ወአንስ: ኢያአመ
ርካ: ወፈርህ: ወ
ይቤ: ግሩዎ: ወአ
ቱ: ዘንቱ: ዎይር:
ወይከውን: ዘዮ: ቤ
ተ: አግዚ. አብሔር:
ወዘቲ: ይአቲ: ፍጹም

ታ:ለሰማይ:።ውተ
ንሥእ:በጸገሕ:ያ
ዕቆብ:ወነሥእ:ለ
ይእቲ:እብን:እንታ:
ወይዮ:ቅርእሲሁ:
ወአቀማ:ከመ:ኃው
ልቅ:ወሰጠ:ቅብእ:
ለዕለ:ርእሰ:።ውሰ
መዮ:ከዋ:ለውእ
ቱ:መካን:ቤተ:እ
ግዚ.አብሔር:።ውሰ
መሰ:ለውእቱ:ብሔ
ር:ቅካቲሁ:ወለዎ
ሕሰ:።ውበፅዕ:ያዕ
ቆብ:ወይቤ:ለእመ
ሀሎ:እግዚ.አብሔ
ር:ዎሰሌዮ:ወወቀ
በኒ:በዘቲ:ፍፍቅ:
እንታ:እኅውር:ወ
ወሀበኒ:እክለ:ዘእሔ
ሰይ:ወልብብሰ:ዘእ
ለብሰ:ወእግዘእኒ:
በደላን:ቤተ:እቡዮ:
ወይከወኒ:እግዚ.
አብሔር:።አዎላክ

፲፱

፲

፳

፳፱

ዮ:።ውዘቲ:እኒ:።እ
ንተ:አቀዎከ:።ው
ውኒ:ቤተ:እግዚ.አ
ብሔር:።ውከሰዘወ
ሀበኒ:ዎሥራተ:እይ
ሁ:እዎሥር:ለክሰ:
ወተንሥእ:ያዕቆብ
ወሐረ:በጸገሕ:
ኅበ:ለገ:ወልዮ:
ባቱኤል:ሐርያዊ:
እኅሃ:ለርብቃ:እ
ዎመ:ለያዕቆብ:
ወለዎሰው:።ውሰበ:
ይኔጸር:ይራእ:ሀ
ዘቅተ:ውሰተ:፲፱
ዎ:ወሀለዎ:ሣእገ
ግዕ:ወያህርፋ:ለፅ
ሌሃ:እሰመ:እዎላ:
ይእቲ:ሀዘቅብ:ህ
ሰቅይዎን:ለውእ
ቶን:እገግዕ:።ውደ
በ:አፋሃ:ለይእቲ:
ሀዘቅቅ:እብን:ሃ
በ.ይ:።ውከሰዘወ
ህዮ:።ውመ:።

ሎት: ወያኔን ይጥ: ወያኔ ስልጣን: ለይኔ
ቲ: ኦብን: ኦሞኦ ለ: ዐዘቅት: ወኦሞዝ:
ያሰት ይ: ኦባግዲሆ ሮ: ወያገብኦጥ:
ለይኔ ቲ: ኦብን: ወሰተ: ለረ: ዓዘቅት:
ወይቤሎሙ: ያዕቆብ: ለንትሙ: ለሃዊ
ኑ: ኦሞኦ ይ ቲ: ለንትሙ: ወይቤሎጥ: ኦሞ
ኑ: ከረን: ንሕኑ: ወይቤሎሙ: ተኦሞሮ
ዎኑ: ለላባ: ወልደ: ናኑሮ: ወይቤሎጥ:
ካኦሞሮ: ወይቤሎሙ: ያሳንኑ: ወኦኦቱ: ወ
ይቤሎጥ: ያሳንኑ: ወይቤሎሙ: ከመዝ: ይትና
ኦሞ: ናሆ: መጽኦት: ወልደ: መሰለ: ኦባ
ግሀ: ኦብሃ: ወይቤሎሙ: ያዲኑ: ለባጽ
ኦሞ: ከመ: ይት

ጋባኦ: ኦንስስኦ: ወተሰት ይ: ወይብረ: ይት-ረዓዩ: ወይቤሎ
ወ: ኦንክል: ለኦሞ: ኦተጋብኦ: ነሎ: ሮሎት: ወያሰስል
ዎ: ለዛቲ: ኦብን: ኦሞኦ ለረ: ዓዘቅት: ወናሰ
ቲ: ኦባግዲ ኑ: ወኦኦ ንዘ: ዘንተ: ይትናገ
ሮሙ: በጽኦት: ረኤል: መሰለ: ኦባግ
ሀ: ኦብሃ: ወልደ: ናኑሮ: ኦያ: ያዕቆብ: ለወ
ለተ: ለባ: ኦተሃ: ለኦሞ: ወሰሃ: ያዕ
ቆብ: ለረኤል: ወጸሮ ኑ: በቋሎ: ወበከዮ: ወ
ኦ ይዩ: ለረኤል: ካመ: ወልደ: ኦተቱ: ለኦብሃ: ወኦኦ
ካመ: ወልደ: ሮብቋ: ወኦኦ: ወሮጸት: ረኤል: ወካገረቶ: ለ
ኦብሃ: ዘንተ: ካገረ:

ወሰብ:ሰዎዐ:ለባ:ሰ
ወ:ያዕቆብ:ወልደ:
ረብቃ:እሳቱ:ሮጸ:
ወተቀባሎ:ወሐቀ
ሮ:ወሰዐዎ:ወወ
ሰደ:ወሰተ:ቤቱ:ጌ
ወሃገሮ:ለለባ:ሰሎ:
ዘንቀ:ሃገረ:ወይ
ቤሎ:ለባ:ለያዕቆ
ብ:እዎሃ:ዐፅዎደ:
ወእዎሃ:ሥጋዎ:እ
ንቀ:ወሃበረ:ዎስሌ
ሆሃዎ ዋዕሎ:ጌ
ፍልጥ:እዎወሰቱ
ቱ:ሰሎ:በግዐ:ዘፀ
ዐደ:ፀጉሩ:ወሰሎ:
ጸዐደ:ወዘሰሎ
ሰ:ዘሳብሩ:ወፍጥ
ረቱ:ይሰሃሂ:ዐስብ
ዎ:ወሰሎ:ዘኢኮ
ሃ:ሰሎሰሎ:ወዘኢ
ኮሃ:ጸዐደ:ፍጥረቱ:
ለኮ:ለይኮ-ንኮ:ወ
እቱ:ወይቤሎ:ለባ:
ለኮ:ይኮ-ንኮ:በኮ

ወ:ቱቤ:ወፈለጠ:
በይእቱ:ዕለቱ:እብ
ሐኰ:ዘኰሰኰሰ:
ወዘጸዓደ:ወዘቀደ
ሃ:ሳብሩ:ወወሀብ
ወ:ለይቂቂ:ወጸ
ህቀ:ዎሕዋረ:ሠሎ
ሰ:በግእኮሎ:
ወግእኮለ:ያዕቆብ
ወያዕቆብሰ:ይረዩ:
እባግዲህ:ለለባ:ዘ
ተረሂ:ወሃሥእ:
ሎቱ:ዘልብን:ሃወ
ልግል:ዘኮርኮዕ:ዐ
ቢይ:ወለሐጸ:ያዕቆ
ብ:ወእሰሰሎ:ሃወ
ልግሎ:ወእሰተረእ
ዎ:ጸዓደሆን:ለእግ
ንቱ:እብተረ:እለ:
ለሃጸ:ወወይዮን:
ለእግንቱ:እብተረ:
ወሰተ:ገብላት:ዘ
ዎስታዎ:ግደቱ:
ኮወ:ሰብ:ይወጸእ
እግንቱ:እባግዕደ

ሰቅያ፡ቅድሚያ፡
ይከናወን፡እግዚአብሔር፡
ቅርብ፡ወሰን፡መጽአ፡
እግዚአብሔር፡እግዚአብሔር፡
ሰቅያ፡ይጸንሳ፡በእር
ያሆን፡ለእግዚአብሔር፡
ቅርብ፡ወሰን፡መጽ
አ፡ወሰን፡ይጸንሳ፡በ
እርአያሆን፡ለእግዚ
አብሔር፡ወሰን
ደ፡እግዚአብሔር፡
ጸዕዳ፡ወዘሕብረ፡
ሐመድ፡ወከሰከ
ሰቅያ፡ወሰን፡ቀጠላ፡
እግዚአብሔር፡
ሰቅያ፡ወሰን፡መጽ
ሰቅያ፡እንቅ፡ገሕቲቶ
ገ፡ወእ.ይደደር፡
ገ፡ወሰን፡እግዚአብሔር፡
ለገ፡ወእደደ፡እን
ገ፡እመ፡ወደሰለ፡ገ
ገ፡ቀ፡ይጸንሳ፡እግ
ገ፡እግዚአብሔር፡ይሰ

ይደደር፡ሰቅያ፡ለእ
ግዚአብሔር፡ቅ
ደመ፡እግዚአብሔር፡
ቀ፡ገብለቅ፡ከመ፡ይ
ሰቅያ፡በእርአያሆን፡
ለእግዚአብሔር፡
ወእደደ፡ወለደ፡
እግዚአብሔር፡እ
ይሰይደር፡እንከ፡ወ
ከ፡ከሰ፡ዘቀ፡ቅ
ከደርተ፡ለሰቅያ፡
ቀ፡ወዘእል፡ቀ
እደር፡ለለገ፡
ወብሰለ፡ሰቅያ፡
ገ፡ወሰን፡ይደደር፡
እግዚአብሔር፡
ገ፡ወእደደ፡ገ፡
ይሰ፡ቀ፡እሰከ፡
ገ፡ወሰን፡ርእ
ገ፡ከመ፡ኢክህለ፡
እንከ፡ሥርወ፡ሕ
መ፡እንከ፡ይቅገደሰ

መስሌሁ፡ ወይሌ
ሎ፡ ፈን ወኒ፡ እስ
መ፡ ጎሐ፡ ጽባሕ፡፡ ወ
ይሌሎ፡ ኢይፊን ወ
ከ፡ ለእመ፡ ኢባረከ
ኒ፡፡ ወይሌሎ፡ መኑ፡
ስመከ፡ ወይሌሎ፡
ያዕቆብ፡ ወይሌሎ፡
ኢይኩን፡ እንከ፡ ስመ
ከ፡ ያዕቆብ፡ ዳኦሙ፡
ይኩን፡ ስመከ፡ ኦስ
ራኤል፡ ኦሰመ፡ ከህ
ልከ፡ መሰለ፡ እግዚአ
ብሔር፡ ወመሰለ፡ እ
ኦሰ፡ እመኦሰ፡፡
ወይሌሎ፡ እይደ፡ ዐኒ፡
ስመከ፡ ወይሌሎ፡ ለ
መኦሰ፡ ለከ፡ ትሔኦል፡
ስመዎ፡ ወበረከ፡ በህ
ዎ፡ ወሰዎ፡ ስሞያ
ዕቆብ፡ ለውእቱ፡ በ
ሔር፡ ረኦዎ፡ እግዚአ
ብሔር፡ ኦሰመ፡ ርኢ
ከዎ፡ ገጽ፡ ገጽ፡ ወ
ይሌሎ፡ ስሞያ፡ ስሞ ወ

ገጽዎ፡ ወሠላቀ፡ ፀ
ሐይ፡ ስባ፡ ነይላ፡ ራኦ
ዎ፡ እግዚአብሔር፡ ወ
ሎቱሰ፡ ያኦዎ፡ ከ
ወ፡ እግዚአብሔር፡ ወበእኔተ
ከ፡ እይበልዎ፡ ያቂቀ፡
ኦሰመ፡ ወእቱ፡ ሠ
ርወ፡ ዘእኦዎ፡ ከህ
ሎ፡ ወሰተ፡ ያወ፡ እግ
ሩ፡ እስከ፡ ከቱ፡ ዕለት፡
ኦሰመ፡ እሐዘ፡ በሠር
ወ፡ ሕሩወ፡ ለያዕቆ
ብ፡ ወእቱ፡ ሠርወ፡
ኦሰመ፡ ወእር፡ ን፡
ፍደብ፡ ወእብዩዩ
፡ ወሰተ፡ ለቆኖ
ተ፡ እስራኤል፡ ወር
እዩ፡ ወከኒ፡ ነበ፡ ዩ
ቀውዎ፡ እግዚአ
ብሔር፡ ዘእስራኤ
ል፡ ወዘታሕተ፡ እግሩ፡
ከመ፡ ግደታ፡ ግን
፡ ወዘታሕተ፡ ግን
፡ ወዘታሕተ፡ ግን

ፀአ
ት

ሐወጸት::ወሳረያ
ኒሆመ::ለአስረኤል:
ዘአልዎ::ዘይመሰሎ
መ::አስተረኤይ::በ
መካን::ዘአግዚአብ
ሐር::ወበልሆ::ወ
ሰትይ::



ግብር::ይብተራ::ያ
ክንት::ብሂል::ተሰ
ዋሪ::ወላት::ብሂል:
ሐሪር::ተት::ብሂል:
ጸሕለ::ወይን::ክሆ
ብ::ብሂል::ቆቱል:
ቢሶስ::ሐረንገዲ::ህረ
ረይ::ብሂል::አሉል:
ሰርድዮን::ብሂል:
ቀዶሕ::ዘይትሐረ
ው::ብሂል::ዘይሰቄ
ር::ህኔዎዶ::ጸይር:
ጸዐዶ::አብሂ::በረዶ:
መዎብል::ቀረል::ሐ
ህብ::ጸገ::ብሂል:
ወሐን::ህብ::

ት::ብ::ጸገገ::መንጦ
ላዕት::መጣስጥ:
ብሂል::ቀበሌት::ተ
ወዋቄ::ቀልፍ::ጾ
ንባዘት::ሰንሰ::ተ
ደግብ::ተውሰክ::
መሰሃል::ክልኤሆ
መ::አጎበር::ጸፍሐ
ወርዶ::መርጡል:
ብ::በደላ::ከሶበ::አ
መት::ይአመት::ቆ
ሕቆ::ብሂል::መስ
ል::ልመጽ::ትጭጥ
ሕ::ብሂል::ትገብር:
ቀጸላ::ሠርጉ::መ
ዋጸሕት::መርቀዶ::
አብረሶ::ብ::ቃሕቲ
ት::ጣሳቶት::ጸጉ::
ደርክኖ::ብ::ጸቴ::ህ
ረዋይ::ሳብረ::ክበ
ብ::ሊተ::ቀረሆ::ግ
መዛ::ለይ::ቀዶሕ:
መረግዶ::ብሂል::ጠ
ርቤን::ህብ::ግጥጥ:
::ቀሚ::ህብ::ወር

ደ፡፡ዕሠ፡ቅ፡ጸ፡፡
ባዕ፡፡መዝሬ፡፡፡
ባዕ፡፡ጸ፡፡፡
ብሉ፡፡፡፡፡
ደ፡፡፡፡፡
ካሰ፡፡፡፡፡
ብሄ፡፡፡፡፡
ጴጌጤ፡፡፡፡፡
ቅ፡፡፡፡፡፡
ሣሕታ፡፡፡፡፡
ሊዎ፡፡፡፡፡
ጥሬ፡፡፡፡፡
ልብሰ፡፡፡፡፡
ፊህ፡፡፡፡፡
ሁ፡፡፡፡፡
መጥ፡፡፡፡፡
መቀሬቅሬ፡፡፡፡
ቅ፡፡፡፡፡፡
ብረህቅ፡፡፡፡፡
መውሰድ፡፡፡፡፡
ረ፡፡፡፡፡
ከሆህከሆሰ፡፡፡፡፡
ቅ፡፡፡፡፡፡
ሰብዘሆ፡፡፡፡፡
ሠጋ፡፡፡፡፡

ሠቅሰቅ፡፡፡፡፡
ዘፈረፈረ፡፡፡፡፡
ን፡፡፡፡፡፡
ንደ፡፡፡፡፡
ን፡፡፡፡፡፡
ገይበ፡፡፡፡፡
ቅዕቅ፡፡፡፡፡
ጸቅ፡፡፡፡፡
አደመ፡፡፡፡፡
ይብሉ፡፡፡፡፡
ጸናቅ፡፡፡፡፡
ፊደ፡፡፡፡፡
ገ፡፡፡፡፡
ልታ፡፡፡፡፡
ከ፡፡፡፡፡
ቀሰፊይ፡፡፡፡፡
ቅብልይ፡፡፡፡፡
መቅፈሪቅ፡፡፡፡፡
ቍ፡፡፡፡፡፡
ቅ፡፡፡፡፡፡
ኤጴ፡፡፡፡፡
ሰ፡፡፡፡፡፡
ልፍ፡፡፡፡፡
ጣጥ፡፡፡፡፡
መንፈቅ፡፡፡፡፡

ብስ: ሜላት: ጸዕዶ: ጸ
ሰርዶ: ጸዕዶ: ጸ
ባሕርይ: ጸዕዶ: ጸ
ዋሕዝ: ጸዕዶ: ጸ
ስልፍይ: ጸዕዶ: ጸ
ዎ: ጸዕዶ: ጸ
ሕፈት: ጸዕዶ: ጸ
ተዎ: ጸዕዶ: ጸ
ሠጋ: ጸዕዶ: ጸ
ብሂ: ጸዕዶ: ጸ
ፍን: ጸዕዶ: ጸ
ል: ጸዕዶ: ጸ
ስልፍይ: ጸዕዶ: ጸ
ብ: ጸዕዶ: ጸ
ብሂል: ጸዕዶ: ጸ
ተ: ጸዕዶ: ጸ
ት: ጸዕዶ: ጸ
ክዕህ: ጸዕዶ: ጸ
ሕ: ጸዕዶ: ጸ
ሠ: ጸዕዶ: ጸ
ዕ: ጸዕዶ: ጸ
ጸዕዶ: ጸዕዶ: ጸ
ዎ: ጸዕዶ: ጸ
ጸዕዶ: ጸዕዶ: ጸ

ዘየጣን: መዝረዕተ:
እደ: ጸዕዶ: ጸ
ከግላሊት: ጸዕዶ: ጸ
ከረዊት: ጸዕዶ: ጸ
ሂል: ጸዕዶ: ጸ
ጠል: ጸዕዶ: ጸ
ደ: ጸዕዶ: ጸ
ደዊት: ጸዕዶ: ጸ
ተ: ጸዕዶ: ጸ
ን: ጸዕዶ: ጸ
ዕል: ጸዕዶ: ጸ
ጎግይ: ጸዕዶ: ጸ
ንተሌ: ጸዕዶ: ጸ
ከርጌልዮ: ጸዕዶ: ጸ
ወጠ: ጸዕዶ: ጸ
ሐ: ጸዕዶ: ጸ
ወ: ጸዕዶ: ጸ
ራወ: ጸዕዶ: ጸ
ዎ: ጸዕዶ: ጸ
ክቱ: ጸዕዶ: ጸ
ል: ጸዕዶ: ጸ
ደግላስክ: ጸዕዶ: ጸ
ጸግት: ጸዕዶ: ጸ
ከከ: ጸዕዶ: ጸ
ዕሜ: ጸዕዶ: ጸ
ደ: ጸዕዶ: ጸ

በለእርዳዮን፡ሐ
ሕንታ፡በሴዋ፡ሄደ
ይ፡ቀቀኖ፡ሕርጉዎ፡
ሰታዬ፡ሕቋን፡ኢብን፡
የፈ፡መሰቀል፡ቀጠ
ረቅጢን፡ዮሜጸጺ
ሂጸጸ፡ወፈፈት፡ለ
ኮከላዮ፡ጉዝ፡ደለ
ቅ፡ብርኒ፡ከረደዮ
ን፡የፍ፡ጸዓደ፡ዝዮ፡
በግጽ፡ለጻቂት፡እ
ንኩልዮ፡ዎጽልቀረ
ት፡ቀርፍርትሂ፡
ኪያሁ፡ኤልጠን፡ሕ
በበ፡ወኅዎ፡ኩቱ
ግሪጸ፡ሰብእክል፡ዕል
ሜ፡አጠቁን፡ወክዝ፡
ዝውክቱ፡ለሎ
ንጸን፡ሕንዚዝ፡ጽቀ
ንጸቁን፡ገደል፡እ
ፍዮት፡በጽቁጠ፡
ወንፈ፡አንጉጉ፡ጋ
ሌብ፡ቅንክ፡ከዩሲ፡
ዛይበአረሁ፡ሰጸላክን፡
ቃቅላ፡አፍዮግክ

ን፡ሐሴን፡ጸግነት፡
ያሌት፡የፍ፡ቦቁር፡
ጠበቅኩያሁ፡ሰሜ
ግዮስ፡ጠስ፡ተዘጋግ፡
እደገ፡ወረክ፡ጋ
ጋት፡ጸጸት፡ጉንደ
ን፡ገዎዩ፡ቁርናኖ
ት፡ቁለፍ፡ዝውክቱ፡
ቆረዕ፡ግዕነቅ፡ዐ
ቢይ፡በረዩቶ፡ዝው
ግዕነቅ፡ንኡስ፡በረ
ይቶ፡ዝውግ፡ዕረይ፡በ
ጽ፡ክጉለ፡ርግብ፡ጠ
ፈል፡አርግሰቀስ፡ዘ
ሪት፡ዝውክቱ፡በገና
ጽዮ፡ጽፍሉቅ፡ቀ
ጸዎት፡ናትረን፡ቀን
ቀንዎስ፡ጽንብለለዕ፡
መጽርይ፡ጽጌቃጋ፡
ናርዩስ፡ናርጌ፡ከር
ከዕ፡ሌውን፡ዕንገ
ቃት፡ትርጉ፡ጽጌ
ንገብት፡ጽጌቆ፡
ዓልው፡ግን፡ዘይብ
ልዎ፡ለዘይ፡ገገ

በአዎሰለ፡ክልኤ፡ዘይ
ገብረ፡መንገድ፡ደብተ
ፈ፡ጸንጸ፡ክልገ፡
ቀረጣ፡ሆስጵ፡ስዎ
ዕዘ፡ወደ፡ዘይቤ፡ሐብ፡
ቲደረ፡ስ፡ጸሕደ፡አ
ውቂና፡ለሎ፡ህቀ፡
ዘ፡ጵ፡አር፡ፍን፡ጌ፡ሰ
ደ፡ህ፡ኬ፡ግ፡ገ፡ሰ፡ዘ፡ግ
ባ፡ሰ፡ኪ፡ፍን፡ኩ፡ክ፡
ጠርባን፡ቶ፡ስ፡ደ፡ዕረ፡
ሰ፡ግ፡ላ፡ጸሐ፡ግ፡ዕ፡ፀ፡ጵ
ጦስ፡ቀረ፡ኑ፡ሃ፡ጌ፡ቀረ
ኑ፡ሐረ፡ጣ፡ዝ፡ክረ፡ጫ
ል፡ጥ፡ፍረ፡ረ፡ገ፡ጵ፡አር
ጣስ፡ሰን፡ህ፡ጸ፡ዘባሕር፡
ሰ፡ፍሰ፡ፍ፡ከሊሐ፡ዕ፡ፀ፡
ዘይቶ፡አው፡ል፡ዕ፡ዕ
ፀ፡ሐ፡ቆ፡ገል፡ገሌ፡መ
ሰ፡ቀል፡ዕ፡ፀ፡ሊ፡ባ፡ፍ
ፈ፡ዕ፡ፀ፡ሃ፡ፍላ፡ቶ፡ዕ፡ፀ፡
ጸል፡ጠለስ፡ሰኪ
ቶ፡ፈ፡ፈ፡ፈ፡ፈ፡ፈ፡ፈ፡
ሊ፡ሰ፡ሰ፡ፍ፡ፍ፡ፍ፡ፍ፡
ብ፡ቶ፡አቀረ፡ን፡ቶ፡ፍ፡

ሥዋዕ፡መአዝንቶ፡
ቶ፡ቦቶ፡መጠዓ፡ለመ
ቅደስ፡አዎ፡ፍላ፡ቶ፡
አስክ፡ኤላዎ፡ህ፡በአ
መቶ፡አ፡መቅደስ፡
አስክ፡ደቢር፡አ፡በ
ኤመቶ፡ወግደ፡ጣህ፡
፤ በአመቶ፡አስክ፡ቶ
ሐቶ፡አ፡በአመቶ፡
ጫላንቶ፡ፈ፡ደቅ፡ገ፡
ጸረ፡ብ፡ፆቁ፡ፍ፡ጸ፡ኑ
ዕ፡ጠለ፡ዝ፡ረ፡ቶ፡ዕ፡
ቶ፡ፈ፡ቶ፡ከባስ፡ጫክ
ፍ፡ፍ፡ቶ፡ሰ፡ጣ፡ለጣ
ዕክን፡ዘብር፡ቶ፡ዘ፡ገ
ገ፡ፍ፡ፈ፡ፈ፡ፈ፡ፈ፡
ረ፡ቶ፡ኬ፡ፍ፡ፍ፡ፍ፡
ሎስ፡አር፡ጣስቆስ፡
ዘሪቶ፡ዝ፡ው፡አቶ፡በ፡ገ
ፍ፡ፍ፡ፍ፡ፍ፡ፍ፡ፍ፡
ፍ፡ፍ፡ፍ፡ፍ፡ፍ፡ፍ፡
ደ፡ገ፡ፍ፡ፍ፡ፍ፡ፍ፡ፍ፡
መን፡ከ፡ፍ፡ፍ፡ፍ፡ፍ፡
ወ፡ፍ፡አዕ፡ፍ፡ፍ፡ፍ፡
ን፡ሰን፡ፈ፡አ፡ፍ፡ፍ፡ፍ፡
ንህ፡ፍ፡ፍ፡ፍ፡ፍ፡ፍ፡

አ፡ጠርሀ፡ከ፡ዎጥህ
ያ፡ጸርዮ፡ኋ፡ሮጣን፡
ጤገን፡ወቅሎ፡ዘር
ቤታ፡ክ፡ጠላ፡ወሎ
ኮ፡ዐሰር፡ካት፡
ንጹጌ፡አጎበር፡ወደ
ቅሐ፡ጸፍ፡የቅ፡ህዋረ፡ከ
ሎዎን፡ወንገደ፡ዎገ
ዋር፡ጸረጸ፡ጥቁ፡ቀላዮ፡
አጠጣሪ፡ኢሎህ፡አዎ
ላኪ፡የ፡ወሰደዎት፡
ወሰብ፡ከጢራ፡ወንታ፡
ጠፋልሐ፡ወገወሰ፡ክ
ረር፡አለ፡ይወሰሉ፡አ
ጉታ፡ከት፡ግዳ፡ከጣ
ዝ፡ከት፡ከረከ፡ወዎ፡
ዘይቤ፡ከግላ፡ከዝሐዝ፡
ሐዘ፡ግዳ፡አት፡ወሰክ፡
ወወደ፡ገይቶ፡ገረ፡
ወወደ፡ቀረ፡ኔን፡ከተ
ል፡ጠርቤክታን፡ከር፡
ዘገወል፡ሠላ፡ከሠር፡
ጠፍ፡ጠገደ፡ጠገ፡
ጠዳላዎን፡ጠዳላዎ፡
ከር፡ኋ፡ከር፡ኋ፡
ልጸጸ፡ን፡ከዎል፡

ንገረዮ፡ከንገረ፡ወሰ
ወት፡ጸደ፡ጠጸል፡ቀ
ደ፡ከ፡ከጠርት፡ንጸጸ
አ፡ቀ፡ከዮት፡ጸሰል፡
ደ፡ከትዎ፡ወንዙ፡ካ፡
ቁቅ፡ከቃቅ፡ከኦ፡
ጣህልል፡ጉልት፡ቀር
ጠሎን፡ፍርዮ፡ከወቃ
ፍ፡አ፡ጠር፡አህኑ፡ግ፡አአ
ዘን፡ቀጠሌት፡ልሰነ፡ቶ
ር፡ደቁቅ፡ደጉልጣ፡
ከትዎ፡ኢል፡ከጠረል፡
ከጣህ፡ከጣህ፡ፈሰን
ተር፡ንከ፡ከከቱ፡ወደ
ዬ፡ወሰ፡አጣይ፡ቀደን፡
አጥረ፡ይነ፡ከአሰ፡ጠአግ
ዚአጠሐር፡ከት፡ተ
ክለ፡ያራደ፡ርደት፡
ዮ፡ከረ፡ቀት፡ቀሌ
ክ፡ከፍለት፡አክር
ህዎ፡አጠ፡ጠዙ፡ንን፡
ሮቤል፡ርአዮህ፡ቅጥ
ት፡የ፡ከዎዎን፡አሰ፡
ከዎዎህ፡ኢግዚአብሔር
ር፡ሌደ፡ወንገሎ፡የ
ይህ፡ደ፡አአዎ፡ለአ

ግዚእ ብሔር፡፡ ያን፡ ቀታ
ሕ፡ እግዚእ፡ ወስዎ ህኒ
ንቀታሌዎ፡ መጠቀኒ
ገደ፡ እብጽሐኑ፡ ጽሑር፡
ብፅዕቱ፡ እኑ፡ ይሰካር፡
ዳስበ፡ ከል፡ ዘብሰን፡ ቀ
ታሕ፡ ሊቀ፡ እግዚእ ብሔ
ር፡ ሠናዮ፡ ዮሴፍ፡ እው
ጽእ፡ እምላህሌዮ፡ ዝንጋ
ጌ፡ ብንያዎ፡ ወልደ፡ ጻዕ
ር፡ ወሪኖቱ፡ በዘ፡ ያመ
ሰካላ፡ ፍልጠን፡ ሐክሌ
ክሊሕ፡ ሠጋ፡ መእስ፡ ሓ
ቲህል፡ ሰምሰም፡ ተላ
ህ፡ ሓቋ፡ ትኩረው፡ ሓ
ሩም፡ ሐሌዳ፡ መንሃል፡
እንግዲ፡ ሠጋ፡ ኤርኩ
ብ፡ ብረኩ፡ እምቱንቱ፡
ዝግቱ፡ ሰምእስረዎ፡ ደ
ሌሊ፡ ዘኑብ፡ ዝረቱ፡ ቲ
ዳዎ፡ ደቢቱ፡ ሰምስፍ
ር፡ ሰምንጉዳ፡ ተኔሌ
ህ፡ ወጉሐ፡ ፋህ፡ ጽጉ፡
ደገ፡ መህቀጽ፡ ልርሱ
ምታ፡ ፍይ፡ ፍላ፡ ቀር
የቱ፡ ልእስ፡ ሐርጌ፡ ት

በዕቱ፡ ወልደ፡ በግዕ፡
በሐክ፡ እርሐ፡ ጠሊ፡ ስ
ር፡ ግቲ፡ ይሰካር፡ ዘገብ
ረ፡ እሰእኑ፡ ይሰካር፡ ክ
ርስቶሱ፡ ብርቱ፡ እስራ
ዘ፡ እህቡ፡ ኪያሁ፡ ሓ
ዲን፡ ወንጌል፡ ብርቱ፡
እሪቱ፡ ክርጫል፡ ጥፍ
ሮርያ፡ ሐምሌ፡ ቅብእ፡
እንብሮስ፡ ክወር፡ ወ
ሕንቅርቱ፡ ዘያፈልሐ፡
ሎቶ፡ ወርቅ፡ እተፈ፡ ስ
ስደ፡ ግላተዎቱ፡ ተረ
ቱ፡ ህፅዋ፡ ሕብቃቄ፡ ሕ
ርቱዎ፡ ፍሕሩቱ፡ ዘያ
ወለውሉ፡ እስግብ፡ ደ
ወለንያ፡ ክዋዋቱ፡ ቀሊ
ላተ፡ ክመርግሐ፡ እክረ
ረው፡ ግብሱስ፡ ዘፈረ
ስ፡ ሕርመቱ፡ ሠርዐቱ
መቄሰኒ፡ ሞሐኒ፡ ንቱ
ፋጠስ፡ ንፋጠስ፡ ጸዕፍ፡
ገሐሳ፡ ወይን፡ ትዕሪር፡
መስፍ፡ ደዮስጸራ፡ ሌ
ግክርስቲያን፡ እቅሌ
ስያ፡ እርቱደክስያ፡ ኪ

ያህ፡፡ጼጼ፡፡ፍ፡፡ት፡፡እጋገ
ገ፡፡ት፡፡መረከብት፡፡መጋ
ገ፡፡ያ፡፡ወቃይጽ፡፡ወጣ፡፡
ፈሐል፡፡መዛ፡፡አይስ፡፡እ
ስታ፡፡ዘያወፅኦ፡፡አሳት፡፡
ሰከሕከሕ፡፡ሱስ፡፡አስ፡፡
ዝዘ፡፡እይገዝዘ፡፡ወያወዘ
ወዘ፡፡ያወጸጽ፡፡ው፡፡ጣሳ
ል፡፡ሐተላ፡፡በፀው፡፡ይቃ
ስ፡፡ተስወ፡፡ተከልአ፡፡
ኪያዜር፡፡ገቡት፡፡መክ
ረክ፡፡ቀል፡፡ዘቃጫስ፡፡
አርሳ፡፡ጌረ፡፡ፍጽብ፡፡መ
ገ፡፡ፈስ፡፡ቅዱስ፡፡ተል፡፡
የስ፡፡አሳት፡፡መዋጽኦ
ት፡፡ጣጽ፡፡ጣጽ፡፡መስሪ
ት፡፡ገሐረ፡፡ወልጋ፡፡ገዋ
የ፡፡ሐቅል፡፡ቀስት፡፡ሊባ
ኖስ፡፡ወቀርጫሎስ፡፡ዘ
አገበለ፡፡ደር፡፡ገዜቃ፡፡
ዘጣብጽ፡፡መጎዘገያ፡፡
፡፡እለ፡፡ቆጥረ፡፡የ፡፡ዘ፡፡
ገጽ፡፡ወትዌጽብ፡፡የ፡፡
ትጽልጥ፡፡ከሐዘቡ
ኪ፡፡አቴት፡፡ያብጋው፡፡
አበይጽ፡፡አላጺ፡፡ፍል

በዘውሮ፡፡ዘይኬልሕ፡፡
ዋክረባት፡፡ሐይከል፡፡
መስግዕያገ፡፡ዩስክ፡፡ሃለ
ስትየ፡፡ዘገጌሮ፡፡ህበይ፡፡
ቅርኪር፡፡ገዝብዘ፡፡ደዕ
ሮ፡፡ወርክ፡፡ጽገብል፡፡ቅዳ
ደ፡፡ስገቤል፡፡ፈረ፡፡ተቢ
ሱ፡፡ስል፡፡የ፡፡ጸዓዳ፡፡መዘ
ረት፡፡እለ፡፡ጌከዋክብት፡፡
ስክዕረር፡፡ስገዱደ፡፡ፍ
ዘ፡፡ወርደሂ፡፡ኪያህ፡፡ቀ
ርቂክ፡፡ጣባት፡፡መነስ
ገስትሂ፡፡መረዋሳት፡፡
ት፡፡ፋሳብ፡፡ጎውዝ፡፡ስከ
ሮገ፡፡ለመለመ፡፡ዘቢብ፡፡
ደረቁ፡፡ብሃገ፡፡ወይገ፡፡ዕ
ረቁ፡፡ገሪስት፡፡ስገስላት፡፡
ፈላቃት፡፡ጣገብ፡፡ቶላስ
ጥሮጣገ፡፡ጸፍጸፍ፡፡
ዋክ፡፡ጥጥ፡፡ጸላሃ፡፡ወ
ጽቃ፡፡ጸብር፡፡ወቀረ
ት፡፡ሥረ፡፡ዓልገ፡፡ጠፈ
ር፡፡መገር፡፡ጠፈታ፡፡ቀ
መር፡፡ወልታ፡፡ዓመደ፡፡
ሐይመት፡፡ክርስ፡፡
ጽገጥ፡፡አዕደ፡፡ገ

ዘተገቦንዳ፡፡ወይፈረ
ዘዝ፡ይፈታታሕ፡፡ዘእ
ጥረቂ፡፡ፆብዕር፡፡ዘ
ሳሱ፡፡ፆፍረቀርቅ፡፡
ጸፍር፡፡ቶኑግ፡፡ሰጤ
ቶ፡፡ወዋደደቅ፡፡ደን
ብ፡፡እክል፡፡ዝ፡፡ዘቀሮ፡፡
ወስቀል፡፡ፆ፡፡ፆብ
ብ፡፡ወሳጤ፡፡ፆር፡፡
ሕ፡፡ሐይስ፡፡ገሐኃገሳ፡፡
ቅሉይ፡፡ፆሉእ፡፡እን
ክሰ፡፡ጸርኔ፡፡ክልበኔ፡፡
ዲዳ፡፡ወንግሥቶ፡፡ሰ
ጡቃጤ፡፡ጠኑሉ፡፡ኦፈ
ው፡፡ወንካክቶ፡፡ሳ
ንዘረዘይ፡፡ቶወክፍ፡፡
ወይረን፡፡ላካ፡፡ወን
እዝ፡፡ጸልእ፡፡ወዐቶ
ፆ፡፡ቀ፡፡ጠ፡፡ህ፡፡ለዋው፡፡
ረዋዲ፡፡ቀርኔል፡፡ወ
ገረቶ፡፡ቀልቀል፡፡ብ
ሂል፡፡ቶንህእክ፡፡ወ
ንቅ፡፡ወንግቃ፡፡ቅና
ቶ፡፡ወርቅ፡፡ሰዋፍ፡፡
ብ፡፡ደንገቶ፡፡ሳገረ፡፡ወ

ፈን፡፡ብ፡፡እሰሐረ፡፡
እጸረሩ፡፡እጤ፡፡ይጤሉ፡፡
ክንዘዘ፡፡ብሂ፡፡ሐንዘዘ፡፡
ሕዲይ፡፡ወረቂቅ፡፡ከሰዳ፡፡
ወስክዕቶ፡፡ብ፡፡እግረ፡፡
እዕዋፍ፡፡ወጸሎው፡፡ሌ
ሎብ፡፡ፈለቶ፡፡ዕጣክ፡፡
ብ፡፡ቅርን፡፡ወወደብ፡፡
ብ፡፡ቀበሌቶ፡፡ወርቅ፡፡ወ
ስተሐይደ፡፡ብ፡፡ወወል
ክቲ፡፡እዳይል፡፡ብ፡፡እስ
ቶደን፡፡ጣሉቁክን፡፡ብ፡፡
ሐረወጥን፡፡እንበላተ፡፡
ገወል፡፡ብ፡፡እደና፡፡ጥ
ሕሉቶ፡፡ብ፡፡በልቡ፡፡ዘይ
እሕዝ፡፡ተዓቅፍ፡፡ብ፡፡ተ
ተፀቀቡ፡፡ሐረፈን፡፡ብ፡፡ብን
ቶ፡፡ሳገር፡፡ሐውቅ፡፡ብ፡፡እ
ክይተ፡፡እፍራቅ፡፡ብ፡፡ሌ
ስሐራ፡፡እርዳይ፡፡ጐጸ
ዞጸ፡፡ልወጸ፡፡ብ፡፡እን
በል፡፡ሳጥ፡፡ሰሌዳ፡፡ብ፡፡
ብራና፡፡ወጠርኔ፡፡ብ፡፡
ደባብ፡፡ናቅጥ፡፡ብ፡፡ገወ
ል፡፡ወቂላዝ፡፡ተገር፡፡

የሎ::መዝገብ፡፡
መዓል፡፡ሰፍን፡፡
ብ::ዘገግ፡፡ፊ፡፡
ቀቁ፡፡ፍ፡፡፡፡
ዘዘኑ::ወቀላህ፡፡
ክስኩ፡፡ብሂ፡፡
ሪቅ::ዕፅ፡፡
ብ::መይዳ::ጸኑ፡፡
ብሂ፡፡፡፡
ክክ::፡፡፡፡
ክር::መቃብር::፡፡
ቃሐ::ሰር፡፡፡፡
ዓዳ::ሰር፡፡፡፡
ባላ::ብ::ጸ፡፡፡፡
ባቅ::ብ::ሂሌሉ፡፡፡፡
ቃቁ::ብ::ጸ፡፡፡፡
ሐቅ፡፡፡፡
መይዳ::ሐቅ፡፡፡፡
ደኑ፡፡፡፡
ሂ፡፡፡፡
ብ::ባርዎስ::፡፡፡፡
ብሂ፡፡፡፡
ፈረክ፡፡፡፡
ሐን::፡፡፡፡
ብሂ፡፡፡፡

ወላግ::፡፡፡፡
ቀሐ፡፡፡፡
ሂ፡፡፡፡
ደላ፡፡፡፡
ሮ::፡፡፡፡
ር::፡፡፡፡
ብሂ፡፡፡፡
ሮዳ፡፡፡፡
ደባዳ፡፡፡፡
ቁ፡፡፡፡
ብ::፡፡፡፡
ጸዓዎ::፡፡፡፡
ሊቅ::፡፡፡፡
ዕን፡፡፡፡
ሰው፡፡፡፡
ግ::፡፡፡፡
ክላ::፡፡፡፡
ወርቅ::፡፡፡፡
ብሂ::፡፡፡፡
ክኑ::፡፡፡፡
ክክ::፡፡፡፡
ሰር፡፡፡፡
ክ፡፡፡፡
ዘ::፡፡፡፡

ህ ለአብን፡ ወደደቀ
ዋቅ፡ አግጣሪቱ፡ ወበ
ሉ፡ ብ፡ ግእዝ፡ ዝህሉ ል ሕ
ርአ፡ ኃዲን፡ ዝሕሉ ፡ ዘዐ
ግ፡ ወረደ፡ ብ፡ ወረተ
ዘገ፡ ዝሞተ፡ ጠዋዒ፡
ብሂል፡ ሃይኖ፡ ዘይቄ
ደር፡ ወዕያዎ፡ ወር
ሩደ፡ አኃ፡ ተመሰወ፡ ብ፡
ጠሩኡ፡ ዘይደንር፡ ብ
ሂል፡ ዘይፀርቶ፡ ጸ
ሩ፡ ብ፡ ዘያንሱ፡ ጥጥ፡
ያቀጠቆጠ፡ ይጠወ
ዎ፡ ይዘቀልል፡ ተጠን
ቀቀ፡ ብ፡ ተቀበ፡ ዘይ
ኔግህ፡ ብ፡ ወረኔረን፡
ደን፡ ብ፡ ነበደ፡ ወል
ጉቅ፡ ብሂል፡ ደስ፡ ዘ
ወህሎ፡ ደር፡ አንግ
ደዓ፡ ብ፡ ሀበል፡ ወሰኑ፡
ሃዲን፡ ብ፡ ጸረር፡ ለአ
ቱ፡ ወለሉ፡ ዝንጋጋ፡ ብ፡
ወንጠጥ፡ ዘይደ፡ ብ
ሂል፡ ዘይወሰኑ፡ ዘይ

ዘብሕ፡ ብአንተ፡
ገረ፡ ወደልወ፡ ወደ
ልወ፡ ብ፡ ወረደ፡ ዘን፡ ቆ
ደረግ፡ ሰ፡ ተረገ፡ አደ
ሊ፡ ብ፡ ቀመት፡ ደደር
ክመ፡ ብ፡ ደርህመ፡
ወከዕበ፡ ደርህመ፡
ትትበህል፡ ደር፡ ቆ
ሩለ፡ ወአደሊ፡ ዝውኡ
ቱ፡ ደርህመ፡ ዝውኡቱ
ወቀመት፡ ሕልቱ፡ ብ፡
ወቆት፡ ወወደሎሃ፡
ለኅልቀት፡ 18 ብግግ
ጸ፡ ወደርህመ፡ በአ
ትደጋጋ፡ ለጥርህ፡
መጠነ፡ 10 ወይ ወቆና
ት፡ ለጥር፡ በመሰር፡
የወሃወዕ ደርህመ፡
ወበአክንደር፡ ደ
የ10 ወይ፡ በመደያዎ፡
10 የወህ፡ በረቶዎ፡
ይደ፡ በገዝ፡ ህየወአ
ደርህመ፡ በአደረሰ
ሌዎ፡ ህየ፡ በደግሰቱ፡

ወስኖ: 2. P: በምሥ
ረቅ: ወበሮም: ሕል
ቅ: ዘሀገሮ: መ: የየወክ
P: ደርህም: ቅንጥ
ረሂ: የለጥረ: መክ
ሊታሂ: 2. P ሀወፀስ
ቅል: ስቅልዚ: ደርህ
ም: ወብረረሂ: የመ
ክሊታ: 2. P ሮወረ:
ስቅል: ወብረቶሂ:
ዐየወሮ: መክሊታ: **P**
ክየወፀየ: ስቅል: P
መክሊታ: ዐ: የምናንጃ:
ፀረቅ: ብሂ: ሪንጃቶ:
ዘይመስል: ብረሂናቶ:
በክንቶ: ዘመና: ዘክክል:
ወዘቅብክ: ዘጎምሮ:
ዘያገምሮ: መስለስ:
ክጥሮ: ኃውሎስ: ብሂ
ል: መስፈርቶ: ዘያገ
ምሮ: ዐሳንስራ: ብይ
ስ: ብ: ቆሮስ: ዘያገም
ሮ: ክንቶላም: ኤፍ:
ብ: ክፅሎ: ኢን: ብ: ዘ

ታፀግብ: ዐ: ዘክሊ: ግ
ልልሮ: ጃ: ጽህሮቶ:
ባረይታ: መብሰለ: ሥ
ጋ: መቅፀቶ: ብ: ቆረ
ሪ: መክብክቶ: ብ: ሕን
ስራ: ስኩቶ: ብ: ስይ
ራ: ሀገሮ: ንግባክኬ: ሂ
በ: ሂገራ: ለይብተራ: መ
ሮጡል: ወክኒ: ወሮቅ:
ዘገብራ: ለመሮጡል:
ክወፀመክሊታ: 2. P
ሀወሮ ስቅል: ወብረረ
ሂ: የመክሊታ: 2. P ሮ
ወረ: ስቅለ: ወደርህም:
ወብረቶሂ: ዐ የወሮ መ
ክሊታ: ወክየ: ስቅል:
ዐየ ስቅል: ~~ዐየ ስቅል~~

T ሀለወ: ዐ-ብክሊ: ዘዘ
ወለይ: ወለተ: በሮስጎቶ:
ወበመንፈቅ: መዓልቶ:
ወክኒቶ: ብክሊቶ: ቋዓ
ቶ: ክንዘ: ሀለወ: ይልህ
ይ: በስቆረቶ: ሪፅ: ቆቆ

ዐ:ዓሣት:አንዘ:ዩሃብሩ:
ውከተ:ገሕር:አ.ፆርፅ
ሱሙ:ጥቀ:መርድኑ:
ለእሳት:አለ:ቀተሉ:ዘእ
ልቦ:ጥልቁ:አለ:መኑ:
አመኝቱ::ዘዓርገ:ወወ
ረደ:ወዘታሕቱ:ዓርገ:
ክልኤሆሙ:አዎጽኑ
ደዎሳሴ::ጣይ:አንዘ:
ዘልፈ:አደወቅመ:ለዓ
ሣት:ከኑ:መርድኑ:ለእ
ሳት:ወቀተልዎሙ:በፅ
ለተ:ቆገር:ወሊዮትረ
ፈ:ዘእንበለ:፪::ዎት
ከ:በፅፀ:ወእኝዩ:በ
ፅፀ:ሀለወት:አሐቲ:
ብእሲት:አንተ:ትሰ
ቲ:ደወ:ደቂቃ:ወሊ
ደከወና:ኃሊአተ::ሀ
ለወ:፬ብእሲ:ዘዘርአ:
ክርደደ:አንዘ:ደወ
ስሎ:ስርናዩ:ወእለ:
በልዑ:ፍሬሃ:ዎቱ:
ተሎሙ::ሀለወ:፬ር
ተዎ:ዘሊደከወና:

ኃሊአተ:ሀለወ:፬ብ
ረክ:ዘ ደከወና:፬
ሱ:ወደሰክዎ:ለቁጽ
ለ:ሀርዘ:አበወ:ዮ::ዘ
ዮወደቅ:ቡዙኝኑ:ወጽ
ቅ:ውከተ:በሕር:ወበ
ፍርፍርወ:ተለዐለ:
ወሐቀፈቶ:ከወ:ዘደ
ደዎሳሴ:ወወመወቶ:
ለእዘእብት::አዎበ
ለሰ:፬ደዘ:ፈወ:ሰ::፲
ለበ:፲::ጣፅኝት:አሐ
ቆቀወ:መወፅለ:ኝወ
አጥብዐ:ለወደት:ኃ
ደሉ:ለበግፅ:ደበ:ፀ
ዎሩ::ደርሆ:ዘዮሰ
ተሰሪ:ሐጢአት:አኑ:
በሠጋሆ:አለ:በደሙ:
ወራት:ከዐወ:ሐወ
ደ:ወከኑ:ሰደለ::ሀለ
ወ:፬ብእሲ:ዘሊደፈ
ርህ:አግዚአብሔር:
ወሊደኔሰሐ:በእንት:
ጌገዩ:ኝገሠ:ገዐዮ:
አዎገጸ:ክልብ:ወእሮ:

144

ክልብ: ሊ. ሐ. ሐ. ሐ. ሐ. ሐ.
ብን: ተናገር: ክፍ: ዘ
ቦ: ልሰን: ወዘ: ቦ:
ልሰን: ክፍ: ለብን: ነ
ነ: ለህጻን: ወሀብ: ለእ
ገቦ ሊ. ሆ: መሀረ: ወ
ዕገ. ስተረ: ለደ: ግ:
እቅረባቶ: ወ. ብፊ: ለ
ኋሊ ሠ: ቅርን: ወ. ሊ
ረ ክባቶ: ለሰቶ: ወ
ረደ: ወ. ስተ: በሕር: ወ
ኢ. ጠፍ. ለ: ሠዕር: በ
ልዎ: ለእሰቶ: ወ. ሊ. ነክ
ዎ: ወ. ሊ. ምንተኒ: ነ
ደሉ: ደ. በ: ናንሠ: ነ
ህ ክተ: ለደ: ግ: ሊ. ሆን
ዘኖ: ለበግዕ: ለሰጠ:
ቅርን: ስለሆ: በግዕ:
ረሰህ: ለኖ ለንበሰ:
እገቦ ሊ. ህ: ወሀብቶ:
ቅተሉ: ለ: ሆ. ለናደ: ነ
ነ: ፀጋግ ሆ: ወ. ፀጋግ ሆ
ይ: ክን: ሆ. ለናደ: ለ: ወ
ልዎ: ዘለግ: ለእክ:
ዘሊደ. ለሕቶ: ደ. በል

ዕ: ወ. ሊ. ደ. ጸግ. ብ: ወ. ለ
ደ. ሐ. ቅ. ደ: ለ. ህ. ር. ግ:
ደ. ሞ. ፀ: ነ. ረ. ቱ: ክፍ:
ደ. ለቅ. ለቅ: ወ. ለ. በ: ሆ. ለ. ሠ
ሠ. ም: ሊ. ደ. ት. ረ. ክ. ብ:
እ. ለ. በ. ቱ: ደ. ሞ. ፀ: ወ. ፀ
ለ: ደ. ደ. ፍ. ነ: ብ. ር. ህ. ር. ግ:
ለ. ብ. ዙ. ሐ. ነ: ደ. ወ. ፀ. ለ.
እ. ነ. ተ: ወ. ስ. ነ. ት: ክፍ:
ሠ. ራ. ቱ: ወ. ደ. ነ. ጸ. ሐ. ሠ:
ለ. ብ. ዙ. ነ. ነ: ወ. ሊ. ደ. ገ. ፍ.
ዕ. ም: ወ. ሊ. ደ. ገ. ብ. ር: ፍ.
ት. ሐ: ወ. ጸ. ደ. ቅ. በ. በ: ፍ.
ፀ. ፀ. ወ. ለ. ሞ. ነ. ሆ. ሠ:
ሠ. ህ. ለ: ለ. ፀ. ለ: ህ. ለ. ወ
ት: ፀ. ብ. ክ. ሲ. ት: ለ. ነ. ቱ:
ት. በ. ል. ፀ: በ. ነ. ግ. ህ: ወ
ት. ተ. ፍ. ለ: በ. ገ. ጸ. ሞ. ታ:
ህ. ለ. ወ. ት: ፀ. ወ. ለ. ት: በ
ብ. ሐ. ራ: ግ. ብ. ጸ: ለ. ነ.
ተ: ት. በ. ል. ፀ: ለ. ስ. ተ:
ወ. መ. ራ. ተ: ወ. ፀ. ነ. ስ. ት:
ቦ. ቱ: በ. ሠ. ነ. ሐ. ቅ: ግ. ፀ
ል. ት: ወ. ወ. ለ. ደ. ት: ለ. ለ.
በ. ነ: ነ. ስ. ር: ሆ. ፀ. ነ. ስ: ግ

ሀኅቀ: ዘአከትንቆሱ::
አኅዘ: አቡሁ: ደከወኅ:
ገብሮ: ወአኅዘ: ገብ
ሮ: ደከወ-ዋ: አቡሁ::
ወሱብክት: ወደቀ
ቻ: ወሱተ: ዐዘቅት:
ወኢተሰረ: ህጉሰተ
ር: ደጥዕመ: አወዋ
ር:: ዘኢያአዎር: ወል
ድ: የአዎር: አገ:: ጼ
ው: ለወሱ: ለወይ: ወ
ሳፀን: ተረትሐ:: አድ
ግ: ደሐይሱ: አዎረ
ረሱ: ሕሩይ:: ለሐጉሊ:
ጸድቃን: ዘኢየሐዝን:
በበርህዮ: ደቴክዝ:
አዎገፀ: ፀንይ: ጉዮ:
በግዕ: ወኢተሐብአ::
አዎለክ: ዘኢያአዎ
ር: የአዎር: አከት:: ደ
ሐይሱ: ወዋት: አዎ
ሐይወት:: ደቴይሱ: ለ
ያታዊ: አዎ: ክህን: ዘ
ደቴይሱ: ለሊሁ:: ለ
ወዋደ: ኅድሐ: ጉኅ: ር

ከሱ ወዘይሐውዕ: በ
ሮከሱ: ተቀደሱ:: ለሁ
ለን: ወረደ: በርቢረ: ወ
ተሐታን: ዐረጉ: ሩኅሱ:
ቆቆሕ: ዘኢይደክዎ: በ
ሰሪር: በሊህባ: ረገዝ
ት: ወደቀ:: አድበር:
ኢይትሌዐሉ: አወያት:
በለዕለ: ፀሕገ:: አከተ:
በዝንቱ: ደወርድ: ዘ
ሠጋ:: ህፀ: ለውሱ: አከ
መ: አከ: ዲባ: ህፀ: ሐይ
ል: በዕለተ: ቆበር: ደ
ወና: ደውዲ: በአከት:
ለአወ: ተቋዐዮ:: ወሱ
ብክት: ዘይትቋዐይ:
ኢይክል: ተራዝዮ::
ወይ: ዘይወሰል: ካካ:
ደውዲ: በአከት: ዓግ
ት: ደቆትልዎው: ለደን
በር: ወዐንበር: ደው
ጥዎው: ለዓከት: ዝር
ድ:: ኅቆሱ: ጉኅ: አዎሰሊ
ሐብአ: ደወሰል:: ገበገ
ት: ደፀግቡ: ወቋቆ

ከወ ፲፯ ፡ ግድ ፡ ይደገገ፡
የበወ ስቀ ፡ ዐዘቅቅ ፡ ፡ ገል
ዕ ፡ ወግድ ፡ ይቅ ፡ ኔደስ ፡ በ
የፍ ፡ ፡ እስቅ ፡ ይበይቅ ፡
ወ ፡ ስቀ ፡ ፡ ፍጽ ፡ ፡ እስቅ ፡ ፡
መፋስ ፡ ያጸንስ ፡ ዕፀ ፡ በሕር ፡ ፡ ግ
በንቀወ ፡ የፍ ፡ ይቅ ፡ ኔደ
የሱ ፡ እግልዕቅ ፡ ፡ እብን ፡
ይቡ ፡ ስ ፡ ይጸን ፡ ስ ፡ በእብን ፡ ፡
በቃለ ፡ ንጉሥ ፡ ሰሐቀ ፡ ወ
ላሐ ፡ መልእ ፡ ፡ ንፋስ ፡ ያንሱ
ሱ ፡ ወ ፡ ስቀ ፡ በሕር ፡ ይደወ
ኸየደ መዋዕል ፡ በደወ
ቤ ፡ ሕመዓር ፡ ገ ፡ ብርሃን ፡ ፡
በአየ መዓር ፡ ገ ፡ ጽልመ
ቅ ፡ በካተ ግህን ፡ ይወር
እደ ፡ እስቅ ፡ ፡ በይየሣዕ ፡
መመዓር ግ ፡ ይቅ ፡ ንሣእ ፡ እ
ሱ ፡ ስቅ ፡ እመበሕር ፡ ፡ በዕ
ህደ እቅ ፡ ለእብን ፡ ንወ
ዐ መዋዕል ፡ ይነብር ፡ ወ
ስቀ ፡ ንፋስ ፡ ፡ መኑ ፡ ዘቀ
ሰወር ፡ ኸየወረ ፡ የሣወ
፲ መዋዕል ፡ ወ፲ መ
ዓር ፡ ገ ፡ ብርሃን ፡ ፡ ዐ፲

መደር ፡ ገ ፡ ጽልመቅ ፡ ፡
ይወጽ እ ፡ እመብ
እብ ፡ ፡ ታላማስ ፡ ይደ
ርብ ፡ ፀሐይ ፡ ፡ ከልብ ፡ ይ
ኔቅ ፡ እልፍ ፡ ወሃ ፡ ፡ ወይ
የ፲፲ ፡ ገ ፡ ገ ፡ ፡ ዐመ
የዕል ፡ ይነብር ፡ እስቅ ፡
ወስላ ፡ ብእሲቅ ፡ ፡ የፍ ፡
ያንኮር ፡ ከር ፡ እብን ፡ ፡
ወእከልብቅ ፡ ይቅህመ ፡ ፡
በ፲ ፡ ታላማስ ፡ ወዕወር
ሳ ፡ ይቅ ፡ መኔን ፡ ወርቅ ፡
ወኢቅ ፡ ፈቀር ፡ ፡ በይዎ
ፀ ፡ መጥቅዕ ፡ ይቅ ፡ ንሥ
እ ፡ እእብን ፡ ፡ የወጽደ
ኔደስ ፡ እመኔ ፡ ፡ ዐ፲ ፡
ሳማስ ፡ እመ ፡ ተፈጽመ
ታላማስ ፡ ይቅ ፡ ረሐው ፡
እብያተ ፡ እዕዋፍ ፡ ፡ እ
ስክ ፡ ይከወን ፡ ይወር ፡
ወለህብ ፡ ይብል ፡ ግድ ፡
ርኩሱ ፡ ፡ እመ ፡ ተፈጽ
መ ፡ ሣይባሕር ፡ ይወ
ዒ ፡ ዘእልዎ ፡ የሣዐ ፡ ፡
ታላማስ ፡ ፡ ዐ፲ ፡ ይቅ ፡

ህእ:ፀታሳጣሰ:ገሰ
ት:ፀቶላዕ:ጠጣ
ሰክ:ጠፆወጌ
ጠጣሳለቅቶ:ጣሳቶ:
አዎፆጎረ:ፆፆ
መዎዕል:ሐልቆጣ
ሕር:ዕፅ:ተሃርጸ:
ወክኅ:ፈወሰ:ህዕ
ር::ጠሐጌላ:አፍራ
ሰ:ወአጣጣል:ሕይ
ወቱ:ለላህዎ::መን
ገደ:ጠጠፆጎረ:አዎ
ጸአ:መፆጎረ::መ
ንጠላዕቶመ:ለአል
ህዎ:ከደኅቶ:ጎፍ
ረተ::ጸፍጸፈ:ይራ
ሲ:ጌልጌላ:ወጌል
ጌላ:ይራሲ:ጸፍጸፈ::
ወጣር:ያፀንሰ:ጠአሲ
ተ::ፍቅረ:መጣልዕ:
አብቀወ:ከርሰ:ተኸ
ለ::ጸንጸፆ:አንዘ:ይ
ኅብር:መከለ:ንህብ:
አያጥረፆ:ጥበበ::የ
ፍ:ዘርቆ:አሰተፍ

ጸሐ:አንጎ:ጠጣፆ:
አብ:ጠጣ:ፈፈፈ:ፈ
ቶ:ጠፆህ:ፆፆጠጣ:
አሰቆቀወ:ጠፆሰለ:አ
መቶ::ጠፆር:ፆወሕ
ጦ:ለዝአብ:ወጠጣዕ:
ይሰሕቆ::ጣይ:ይጸንዕ:
አዎአካን:ይለመልዎ::
ሲሰይ:አጣይ:አዎጸአ
ቶ:ፆቶ::ጌይቆፊህ
ሐ:ጠጌ::ቶአዎርቶ:
ሕይወቶ:ወዕርገቶ:
ፀሐይ:፲::ሳደገቶ:ል
ጠሐ:ጎፆ::ፆጣሰ:
ኃዎፆቶ:ለአሳ:አፃ
ዕደወ::ቶርመቶ:ጎ
ቀፈቶ:ቀታሌ:አቡሃ:
አንሰቶ:ያህመ:ለአዝ
አብቶ:አቀተለ:ጣሳ
ሰአ::ለተሐርጸ:ፆል
ፆቶ:ወለሕይወቶ:
ጠጠቶሐርጸ::ጠጠርጎ:
ፆቶከ:ወሐዎውከ:
ፍቆረን:መጥበሕቶ:
ወአአበን::ጠአሲ:ሰ

ንቶፖ::ነቅዕ:ጣይ:ዘኢዕ
ርገ:አዎቀላይ:ወኢወፖ
ደ:አዎ ሰጣይ:ሰቲ:ለጽ
ውኢ::ንዋፖ:ሐቅል:ለፀ
ዝኢ::ጣጦቶ:ወወልጦቶ::
ርአኦደግ:አለ:ርዥሰን:በ
ውከቶ:ጎግ:ዎሎ:አ:ነ:
ቅዳሴ:ዘኢይነቶግ:ዕለ
ዎንሐር:ወከልኡ:ለነገ
ር:ወሐልሠ:ለዎፀር::
በጣይ:አንደደ:ወበአሰቶ:
አብረደ::ቀናዎቶ:ጎቶ
ዎ:ዎ ስለ:ወጽሐፍ:ዘ
ኢገብሮ:ብኢሲ:አዎኃ:
ለነጋሢ::ዐርክ:ዘአንበለ:
ሰብሰብ:ዘቀደወ:ዐሪገ:
ውከቶ:ዎስካብ:ወኢወ
ረደ:ደአመ:ወርዓዊ:
ሰበ:ይነብብ::ሀለወ:ብ
ኢሲ:ዘአቡሁ:ዕልገቶ:ወ
ኢመ:ብኢሲቱ:ዘአግዚኡ:
አስካሪኑ:ወፀረ:ዎጣኑ::
ሰበ:ይቶገለበብ:ይቶረ
አይ:ወይቶዐዎቶ:ወሰበ:
ይቶጌሰጽ:ይሰወር:ወኢ

ዎሎፖቶ:ሀላወቶ:አላቶ:
ብኢሲቶ:አኑ:ብኢሲረ:
ሰቶ:ወሐሪሰ:ብኢሲሸሐ
ቶ::ዘልብቶ:ወጽሐቶ:
ወመከሰቶ:ወንጦለዕቶ::
አዎው:ይወልደ:ዎወ
ቶ::ወዎወቶ:ይወልደ:
አዎው:ዘኢይወሰል:አቡ
ሁ::ሦረ:ይበልዕ:ሐዕረ:
ወሰበ:ይሰቲ:ጣፖ:ይመው
ቶ:በዎዕረ::አሰቶ:አር
ጦፖ:ወጣይ:አይበሰ:ፍ::

አመፀለጣፖዝፖ:ተረፍ
ረ:ጌሰጣፖቶ:ቀደጣ:አ
ዎኑ:በረደ:ወሰመ:ጌር
ጌል:ወለሐደ ሰ:በነደ:ወ
ሰመ:ጌረር::ወኃዎስ:
በብርሐን:ወሰጣ:አዎረ
ሰሌዎ::ወለረብሁ:ገገ
ጣ:ወሰጣ:ሱለ::ወለኃ
ዎሲ:በጣይ:ወሰመ:ጌረ
ውን:ወለሐደ ሰ:በጣይ:
ወሰመ:ደረፍን:ወለዝ:
ሰጣይ:ወሰመ:ዎፀናዎቶ::

ብፁዕ፡ብ እሲ፡ዘእሊሖ
ረ፡ጠፎክረ፡ረሲዓን፡
ዘይቤ፡ዝኒ፡አዳፎ፡፡
ወዘእቆመ፡ውስተ፡
ፍኖተ፡ኅጥአን፡ዝኒ፡
ሄኖክ፡ወዘእ፡ኅበረ፡
ውስተ፡መንበረ፡መ
ስተሳልቃን፡ዝኒ፡ኖ
ሳ፡ዘዳእመ፡ሕገ፡እ
ግዚአብሔር፡ስፎረ
ቱ፡ዝኒ፡መልክ፡ጼዴ
ቅ፡ወዘሕጎ፡ያነብብ፡
መዓልተ፡ወሌሊተ፡
ዝኒ፡እብርሃም፡ወ
ይከውን፡ከመ፡ዕፅ፡
እንቅ፡ቅክልቅ፡ኅበ፡
ውኅዘ፡ማይ፡ዝኒ፡ይ
ስሐቅ፡ዕፅኒ፡መስ
ቀል፡ወማይኒ፡ዘው
፡ሕዘ፡እፎገሮሁ፡
እንተ፡ቅሁብ፡ፍሪሃ፡
በበጊዜሁ፡ዝኒ፡ሥጋ፡ወ
፡ፎ፡በእመ፡ይሰዋዕ፡

ሃግህ፡ወቦ፡በተስዓ
ቱ፡ስዓት፡ወቦ፡እመ፡
ስርክ፡ወቆጽላኒ፡ኢ
ይቅነገ፡ዝኒ፡ቃላተ፡
ወንጌል፡ወፎንቅ፡አ
ንገበገ፡እሕዘብ፡ዝ
ኒ፡ዘተጋብኦ፡እሕዘብ፡
እመ፡ስቅለተ፡ወልድ፡
ወሕዝብኒ፡ኅበቡ፡ከን
ቶ፡እሉ፡አይሁድ፡ተ
ንሥኦ፡ነገሥተ፡ፎድ
ር፡ዝኒ፡ሄሮድስ፡ወ
መላእክትኒ፡ተጋብኦ፡
ፎስሌሆመሕቡረ፡እ
ሉ፡ጲሎስ፡ወኅቤ፡፤
ለዕለ፡እግዚአብሔር፡
ወለዕለ፡መሢሕ፡እግ
ዚአብሔርኒ፡አብ፡ወ
መሲሕኒ፡ወልድ፡እስ
መ፡ዓመጽዎመ፡ለክ
ልኤሆመ፡ለአብኒ፡ከ
ልእዎ፡ወልድ፡ወለወ
ልድኒ፡ከልእዎ፡አቡሁ፡
አይሁድ፡ጊጉያን፡ወ
ንበቅክ፡እፎኔኅ፡መለስ

ሪሆሙ: ዝኒ: ዘካሕዱ:
ልደተ: ወልደ: እመእ
ብ: ወንገድ: እመላ
ዕሌኒ: እርሆ: ቶሙ: ዝ
ኒ: ዘይቤሉ: ደሙ: ላ
ዕሌኒ: ወላዕለ: ወሉ
ደኑ: ዘይኒ: ብር: ወሰተ:
ሰማይ: ሰሕቆ: ዝኒ:
ሰይጣን: ወእጋንንተሁ: **፪**
እግዚ. እብሔር: ይሰለ
ቅ: ላዕሌሆሙ: ዝኒ: እብ: **፪**
ወሶበ: ደነበሙ: በመ
ዳቱ: ዝኒ: ዘእደለቀለ
ቀት: መደር: እመ: ደ
ሰቀል: ወልደ: **፪**: ደገመ:
ኒቢይ: ለሊሁ: ተሰጥ
ሙ: በጥቃ: ነጥኸ:
ጽኑ ዳኒሆሙ: **፪**: **ይቤ:**
ወልደ: በእፈ: ነቢይ:
እንሰ: ተሰጥሞኑ: ንጉ
ሠ: በላዕሌሆሙ: ዝኒ:
ዘእወፈደ: እብ: ነሉ:
ነጥኒሁ: **፪**: በጽዮን: በደ
ብር: መቅደሱ: ዝኒ:
ዘገሃዩ: መደ: ራዊያን:

እመ: ለብሰ: ሥጋ: እ
ግዝቶ: ግርያም: **፪**: ደ
ብር: መቅደሱ: ፍጹ
ም: መንግሥቱ: በእ
ርያም: **፪**: ከመ: እንግር:
ትእዘዘ: ለእግዚ. እብ
ሔር: ዝኒ: እመደሳለ:
ጥመቀቱ: ዘመሃር: **፪**
ላተ: ወንጌል: **፪**: እግዚ
እብሔር: ይቤሉ: ወ
ልደዮ: እንተ: ዝኒ: ለ
ደቱ: እመእብ: እመቅ
ደሙ: ዳለሞ: **፪**: ወእኒ:
ዮም: ወለደኑ: ከ: ዝኒ:
ልደቱ: እመ **ግርያም**: **፪**
ሰእል: እመኔዮ: ትህበ
ከ: እሕዘበ: ለርሶተክ:
ዝኒ: ጸዋዳ: እገደብ:
ወቀለ: ወንጌል: ወ
መክፍኒ ካሊ: ሰከ:
እጽናፈ: መደር: ዝኒ:
መንግሥቱ: እመቅደ
ሙ: ዳለሞ: ወእከ:
ለዳለሞ: **፪**: ወትርዕዮ:
ሙ: በበት: ሳዲን: ዝ

ኒ: መስቀል: ወክመ:
 ገዋዩ: ለብኃ: ትቀጠቅ
 መመ: ዝኒ: ንሰኃ: ወይ
 አዜ ኒ: ገሥቅ: ለብወ:
 አሉኒ: መምህራን: ት
 ገሰጹ: ስልክመ: አለ:
 ትኤንንዋ: ለምድር:
 ተግሰጽኒ: በቃለ: ወንጌ
 ል: ወበንሥሐ: ዘሲ ፍዶ
 ስ: ምድርኒ: በተክር
 ሰቲያን: አለ: ይኤንኑ
 ኒ: ሊቃውንት: ተቀነ
 ዩ: ለእግዚአብሔር: በ
 ፍርሃት: ዝኒ: በከሉ:
 ምግባር: ሰፊያት:
 ወተሐሰዩ: ሎቱ: በረ
 ወደ: ዝኒ: ክመ: ይንበ
 ኑ: በፍርሃት: እግዚአ
 ብሔር: አጽንዕዋ: ለ
 ጥላላ: ከመ: ኢይት: መ
 ዓህ: እግዚአብሔር:
 ጥላላ: ከሉ: ምግባር
 ራተ: ሠፍያት: ጥበብ
 ኒ: ወልደ: ወኢትት
 ስጉሉ: እምፍ ፍተ:

ጽድቅ: ዝኒ: አመ: ይክ
 ወን: ሐተታ: ሰበ: ነደ
 ት: ፍጡን: መዓቱ: ዘ
 ቲኒ: ህለተ: ደይን: ግ
 ፀ. ዓን: ከሉ: መ: አለ:
 ተወክሉ: ጥቱ: አሉኒ:
 አለ: ጎይወ: በገቢረ:
 ሠፍይ: ትንቢት: በእ
 ንተ: ወልደ: እግዚአ:
 ግብዝሐ: አለ: ይሰቅዩ
 ኒ: ከዙሃን: ቆመ: ሰህ
 ሌዩ: ዝኒ: አመ: ስቅለ
 ቱ: ለወልደ: ከዙሃን:
 ይበልጥ: ለነፍሱዮ: ኢ
 ያደላኑ: እምላክኒ:
 ዝኒ: ዘተዓዖሩ: ለህለ:
 አብ: አመ: ይቤ: ወልደ:
 ኤሎህ: ኤሎህ! ቃል
 ዮ: ነበ: እግዚአብሔር:
 ፀረሕኩ: ወሰምዐኒ: እ
 ምድብረ: መቅደሱ: ደብ
 ረ: መቅደሱኒ: አርያመ:
 አንሰ: ሰከብኩ: ወፍ
 ምኩ: ዝኒ: በእንተ: ም
 ቱ: ወተንሣእኩ: እህ

መ፡ እግዚአብሔር፡ እ
ንሣሐኒ፡ ዝኒ፡ በእንተ፡ ት
ንሣሐሁ፡ እስመ፡ እንተ፡
ቀሰ፡ ሞሎ፡ ለኸሎ፡ ሞሎ፡
እለ፡ ይጸረረኒ፡ በኸንቱ፡
እሉኒ፡ እይሁድ፡ ስነ
ኒሆመ፡ ለኃ፡ ሞሎ፡ ስበ
ርኸ፡ እሉዲ፡ መላእክተ፡
ሞት፡ እግዚአብሔር፡
እይሁድ፡ ለህለህክ
ኸኸ፡ ወበረካትኸ፡ ዝኒ፡
ሠጋ፡ ወይሞ፡
ትንቢት፡ በእንተ፡ እይ
ሞ፡ ስበ፡ ጸዋዕክሞ፡ ለ
እግዚአብሔር፡ ስሞላ
ኒ፡ ጸድቅ፡ ወእሞላ
ይሆድ፡ እርሐበ፡ ሊተ፡ ዝ
ኒ፡ በእንተ፡ ዘእግብ፡
ውስተ፡ ርስቱ፡ ለሞን
ት፡ ተፈቅሩ፡ ከንቶ፡ ወ
ተሐሰሱ፡ ሐሰተ፡ ዝኒ፡ እ
ሞላኸ፡ ጠዖት፡ ወዝመ
ት፡ እእሞሩ፡ ከመ፡ ተሰ
ብሐ፡ እግዚአብሔር፡
ጸድቅ፡ ዝኒ፡ በእንተ፡

ዘፈጸመ፡ ወልድ፡ ትእ
ዘዘ፡ እቡሁ፡ ተሞሎ
ወኢተእብሱ፡ ዝኒ፡ ስእ
ንተ፡ ሃይማኖት፡ ወዘ
ትሔልዩ፡ በልኸኸመ
በውስተ፡ ሞስኸኪኸመ፡
ይትህወቀኸመ፡ ዝኒ፡ ከ
መ፡ ይኢይስሐቱ፡ ስህ
መሥዋዕተ፡ ጸድቅ፡ ወ
ተወከሉ፡ ቦቱ፡ ዝኒ፡
በእንተ፡ ዘኸኑ፡ ስሞት፡
ቦሞቅሰ፡ ወቦሞ
ሞ፡ ወቦሞሎት፡ ተህወ
ቀ፡ በሌላ፡ ስርሃህ፡ ገፍ
ኸ፡ እግዚአብሔር፡ ዝኒ፡ ሞ
ቀት፡ ወወይይኸ፡ ትፍ
ሥሐተ፡ ወስተ፡ ልብኸ፡
ዝኒ፡ በእንተ፡ ስህተ፡ ጸ
ድቅ፡ እሞሩ፡ ስርህ
ይ፡ ወወይ፡ ወቅብእ፡
በኸኑ፡ ዝኒ፡ ሠጋ፡ ወይ
ሞ፡ ወቅብእኒ፡ ሃይማ
ኖት፡ በሰላሞ፡ ቦቱ፡ እ
ሰክብ፡ ወእኑ፡ ሞ፡ ዝኒ፡
በእንተ፡ ሞት፡ እስመ፡ እ

ንተ: እግዚአብሔር: በተስ
ፋ: ገላት: ተከ: አሕደር
ከኒ: ዝኒ: ሃይማኖት: **ግ**
መዝሙር: ቃል: አጽ
መእ: እግዚአብሔር: ወለቡ:
ጽሑፍ: ወአጽመእኒ:
ቃለ: ሥእለቅር: ዝኒ: እ
ብ: ንጉሥ: ወአመሰ
ከብ: እሱ: ወልድ: ወ
መገደስ: ቅዱስ: እስ
መ: ሃይማኖት: እግዚአብሔር: በጽ
ገላት: ሰመዓኒ: ቃል: በ
ጽሑፍ: ቃል: ቅዱስ
ወ: ወአስተር: እ: ለክ: ዝ
ኒ: ዘመነ: ወንጌል: ወ
ኢየሱስ: እኩያን: መ
ስሌጣ: እሱ: እይሁድ: **ግ**
ወአንስ: ሰብዓ: መሐረ
ቅዱስ: እበው: እ: ቤተክ: መ
ሐረቅ: ሥጋ: ወደመ: እ
ሰመ: እንተ: ቅርጽ: ለጸ
ደቅ: ዝኒ: እደመ: እግ
ዚአብሔር: ወልታ: ሰመ
ር: ስለልካ: ዝኒ: መስ
ቃል: መዝሙር: እግዚአ:

በመዓትክ: ኢትቅስፈ
ኒ: ዝኒ: በእንተ: እደመ:
እስክ: ፍጹህ: **ግ**
መር: እግዚአብሔር
ክብ: ስክ: ተወክልኩ:
ኢትግድፈኒ: ዝኒ: ስሎ:
ዓለመ: ቅንሥእ: እግዚ
አብ: በመዓትክ: ዝኒ: ዘመ
እ: ለግታ: ወተለዓል:
መልህልቆመ: ለጸለእት
ብ: ዝኒ: ዘመእመ: ለእጋ
ንንት: ቅንሥእ: እግዚ
አብ: እመላክብ: በስርዓት:
ዘእዘክ: ዝኒ: ቅንሥእ
ሁ: ወመግሥት: እሕዘብ:
ብወደክ: እሱ: ክር
ስቲያን: በእንተ: ተመ
ብግ: ወስተ: እርግመ: ዝ
ኒ: ስርገቱ: ወእመስ:
ኢተመብግክመ: ሰይፍ:
ይመልስ: ቀስቶኒ: ወተረ:
ወእስተደለወ: ዝኒ: ቅእ
ዘዘ: ግታ: ወእሕዳህ:
ለእለ: ነድ: ገብረ: ዝኒ:
ቅንእተ: እይሁድ: ስህ



ደሀ: ቀሰግጥ: ሃጥኦ: ገ
 ኒ: ሰይጣን: ሰ. ም: አግዚ
 አ: ወምህረ: ሐግ: በሰፊ
 ሌህሙ: ዝኒ: ወልደ: ።
 በቅዕቢቱ: ስጋጥኦ: ገ
 ወ: ደ: ስዳይ: ሃጥኦ: ገ
 ደ: በን: ወሳይይ: አዳም: ።
 አሰመ: ይቅጭደስ: ሃጥኦ: ገ
 በቁቅወተ: ስፍሱ: ዝኒ:
 ፈጥታይ: ዘጥግን: ። ወሀ
 ግዲኒ: ይቅበረክ: ዝኒ:
 አወሎ: ። ወዝመር: በ **፲**
አግዚ. አብሔር: ተወክ
 ልክ: አሮ: ትብልዮ:
 ለፋፍክፍ: አዳይል: ወ
 ስተ: አደግር: ከመ: ሃ
 ፍ: ዝኒ: ወልደ: ። አሰመ:
 ፍህ: ሃጥኦ: ወሰቁ: ቀ
 ስቶሙ: አሉኒ: አይሁድ:
 ወደደቅስ: ምንተ: ገብ
 ረ: ዝኒ: ወልደ: ። ወር
 ቅዕስ: ቅሪ አደ: ገጽ: ዝ
 ኒ: ቅሙብ አቅ: **ወሃ**
ወር: አደ: ።
ዘ: አ: አሰመ: ሃጥኦ: ገ

ር: ወወሕደ: ሃይግፍ
 ቅ: አምአንሰ: አመሐ
 ያው: ዝኒ: ዘመዮ: አ
 ደሀድ: ። መኑውአቱ:
 አግዚአኑ: በአንተ: ሃግ
 ሞመ: ለሳይይን: ወበ
 አንተ: ገዳሮሙ: ለሞ
 ቁሐን: ዝኒ: በአንተ: ዘጭ
 ወወሰብአ: አምሲ አልፎ
 ይአዜ: አቅሃሃአ: ይቤ:
 አግዚአብሔር: አራሲ:
 መደንኒተ: ወአግዮህድ:
 ቦቱ: ዝኒ: ሥጋ: ወደም:
አሰከ: ግአዜኑ: አግዚ
አ: ቅረስዳኒ: ለግመረ:
 አሰከ: ግአዜኑ: ትመይ
 ጥ: ገጽከ: አምኔዮ: ዝኒ:
 ምንተ: አዳም: ። ወ: **ይ**
ብል: አብደ: በልሎ: አ
 ልቦ: አግዚ. አብሔር: ዝ
 ኒ: ሰይጣን: ። ስሎ: ዳረዮ:
 ወሕቡረ: ህለው: አሉ:
 አይሁድ: ። መኑ: ይሁብ:
 መደንኒተ: አምጽዮ
 ን: ለአሰረኤል: መደን



ኢትኒ: ሠጋ: ወይደዎ:
 ጽዮንኒ: ማርያም:
 አመ: ሜጠ: አግዚአብ
 ሔር: ዌዋ: ሕዝቡ: ዝ
 ኒ: ዌዋ: ሲኦል: ይቶ
 ፊሳሕ: ያዕቆብ: ወይ
 ቶሐሰይ: አስረኤል: ያ
 ዕቆብኒ: አዳም: አስረ
 ኤልኒ: ክርስቲያን: አ
 ሰመ: አግዚአብሔር:
 ውስተ: ትውልደ: ጸድ
 ቃን: አሉኒ: አብርሃም:
 ይስሐቅ: ወያዕቆብ:
 አለ: ይውሐጥዎመ: ለ
 ሕዝብዮ: ከመ: ብልዓ
 ቀ: አክል: ዝኒ: በእንተ:
 ዘሎንንዎመ: ዐላፊ
 ያን: ለሰማዕት:
 ነቢይ: አግዚአ: መኒ:
 የሃድር: ውስተ: ጸላ
 ሎትካ: ወመኒ: የጸል
 ል: ውስተ: ደብረ: መ
 ቅደስካ: ይቤ: መንፈ
 ስ: ቅደስ: ዘየሐወር:
 በንደሕ: ወይገብር:

ጽድቅ: ወዘይኑብ: ጽ
 ድቅ: ብልብ: ወዘኢነሠ
 አ: ላልያን: በላዕለ: ንጽ
 ሕ: አሉኒ: ለንገረት: ከመ:
 ለቃላት: ወከዕብ: ይቤ:
 መገረሰ: ቅድስ: ዘይገብ
 ር: ከመዝ: አይቶሀወካ:
 ለዓለም:
 ዕቅብኒ: አግዚአ: አሰመ:
 ኪዳን: ወከልኩ: አብ
 ሎ: በአግዚአብሔር: አ
 ግዚአዮ: አንተ: አሰመ: አ
 ትፈቅድ: ለሰ: ፕይቶዮ:
 ዝኒ: መሠዋዕተ: አሪ
 ት: ለቅዱሳን: አለ: ወ
 ስተ: መደር: ወተሰብ
 ሐ: ስተ: ስመረትካ: በ
 ላዕሌሆመ: ዝኒ: መሠ
 ዋዕተ: ወንጌል: ቢዝ
 ኅ: ደዌሆመ: አዎዘአ
 ስተ ፈጠኒ: ወኢይቶ
 ባር: ውስተ: ማኅበር
 መ: ዘይዎ: ወኢይዜክ
 ር: አስማቲሆመ: በአሉ
 ዮ: ዝኒ: ለአይሆ



ለግዚ እብሔር፡ መካ
 ረልተ፡ ርስትያ ወፀ
 ዋዕያ፡ እንተ፡ ወገቱ፡
 ዘታ፡ ገብኦ፡ ሊተ፡ ርስት
 የ፡ ዝኒ፡ ለግብረ ሕይወት
 ዳዎ ወ፡ ስተ፡ ርስቱ፡
 እሳባል፡ ወረወ፡ ሊተ፡
 የአሕዛዚ፡ ዝኒ፡ መካግ
 ረ፡ ዋቶ፡ ወረ ስትያስ፡
 ከሔዝ፡ ወ፡ እሳባል፡
 ዝኒ፡ በእንተ፡ ዘሀለዎ፡ ያ
 ግብረ፡ እመ፡ ቶንሣኤህ፡
 እባር፡ ለእግዚእብሔ
 ር፡ ዘአለበወኒ፡ ወኢትህ
 ሞ፡ ለጸጸቶካ፡ ይርእይ፡
 መስኖ፡ ዝኒ፡ በእንተ፡
 ዘይቤሎ፡ እዳዎ፡ ነ፡
 ከመ፡ ወ፡ እዳዎኒ፡ ወእ
 ርአይአይካኒ፡ ፍኖተ፡
 ሕይወት፡ ዝኒ፡ ንስሐ፡
 ወእጽገብካ፡ ሕይወት፡
 ዎስለ፡ ገጽካ፡ ዝኒ፡ ጥ
 ዎቀት፡ በእደ፡ ከህን፡
 ወ፡ ጥበቃት፡ ወስተ፡

የግንካ፡ ለዝሎ፡ ዝኒ፡
 ደመ፡ ገብህ፡ ለወልደ፡
 ዘውሳዝ፡ እዳዎገብህ፡ እ
 ዎየግን፡
 ይቤኒይ፡ እግዚእ
 ሔር፡ መካ፡ የሳድር፡
 ወስተ፡ ጸላለኞቹ ነ፡ ወ
 መካ፡ ያጸልል፡ ወስተ፡
 ይብረ፡ መቐደስካ፡ ይ
 ቤ፡ መንረሰ፡ ቅዱስ፡ ዘ
 የሐውር፡ በንጹሕ፡
 ወይገብር፡ ጸድቆ፡
 ወዘይካብ፡

1773
1774
1775
1776
1777
1778
1779
1780
1781
1782
1783
1784
1785
1786
1787
1788
1789
1790
1791
1792
1793
1794
1795
1796
1797
1798
1799
1800

1801
1802
1803
1804
1805
1806
1807
1808
1809
1810
1811
1812
1813
1814
1815
1816
1817
1818
1819
1820
1821
1822
1823
1824
1825
1826
1827
1828
1829
1830
1831
1832
1833
1834
1835
1836
1837
1838
1839
1840
1841
1842
1843
1844
1845
1846
1847
1848
1849
1850

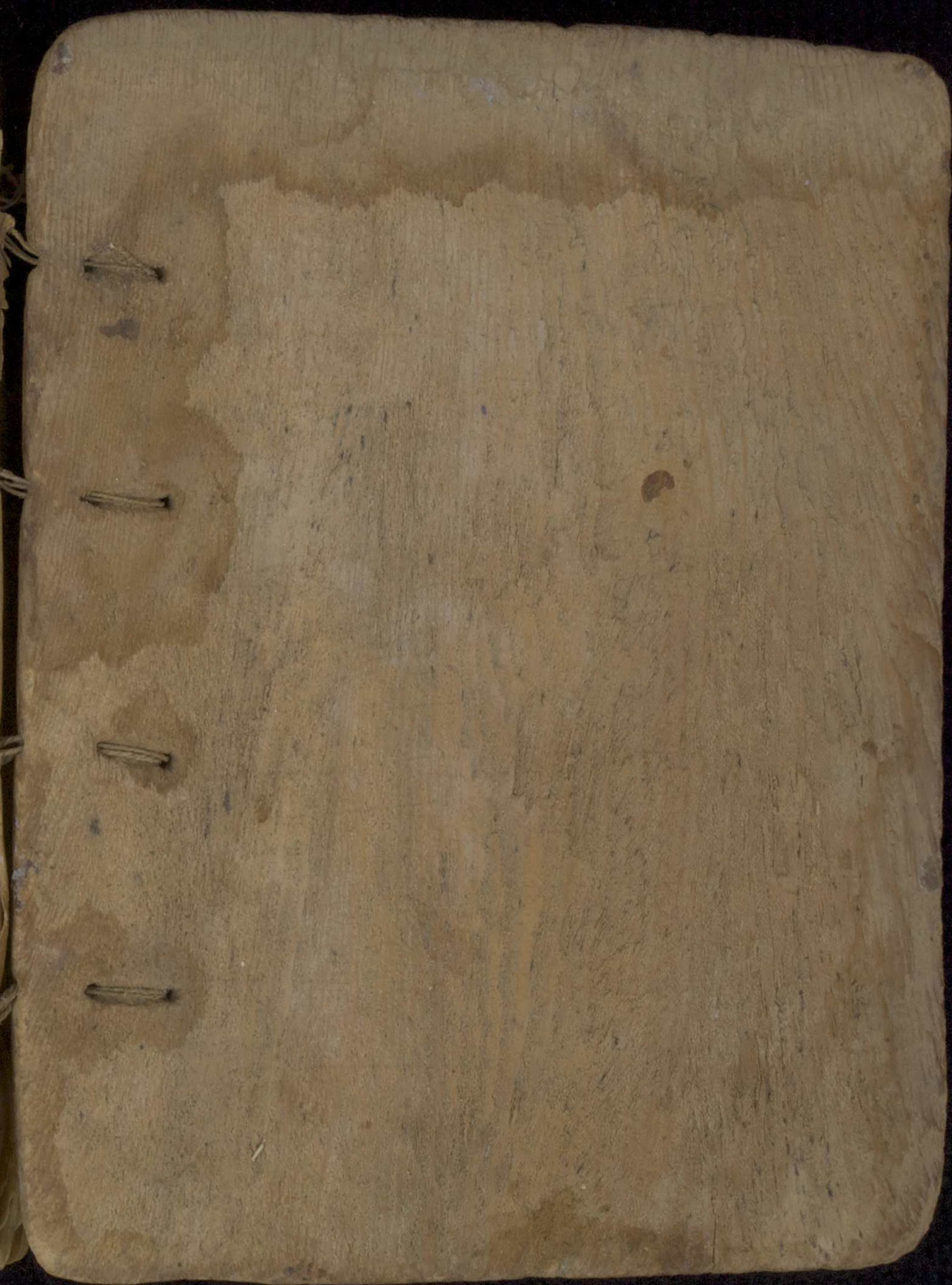





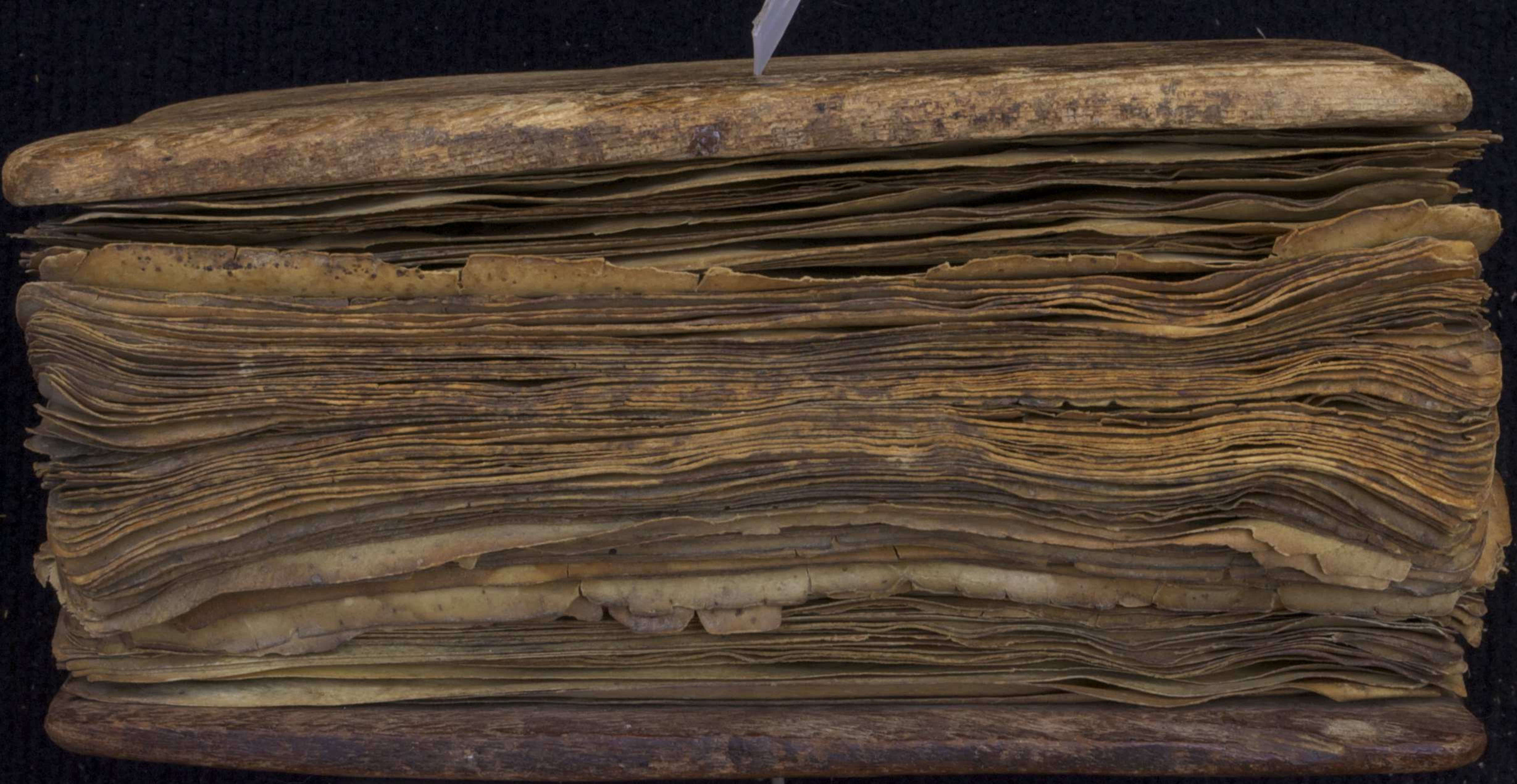

WW?

112

Hill Museum & Manuscript Library
Manuscript Metadata

Country: ETHIOPIA
City: NORADA; IROP; QABALE; ARAC
Library: GUNDA GUNDE
Shelfmark: 300/G₃-IV-103
Source: HMML-112
Bibliography:
Total Folios: 153
Date:
Exact Date:
Outer Dimensions: 22 x 17.5 x 9.5
Notes:
Author:
Transliterated Title:
Original Title: COMMENTARY ON THE BOOKS OF THE OLD TESTAMENT
Language(s): GE'EZ
Inputter and Date: ENA B-W; 6.11.06
Capture Date: 6.11.06
Description:



Handwritten text in a non-Latin script, possibly Arabic or Persian, visible on a small piece of paper tucked between the pages.

Handwritten text in a non-Latin script, possibly Arabic or Persian, visible on a small piece of paper tucked between the pages.

