

170
2X

መጻፈ 47 ስፍ

ጌሎ፡ ን ጉሙ፡ ፈርክ፡ ወወርገ፡
 ን ጉሙ፡ ፈርክ፡ ወክተ፡ ደብክ
 ቆከ፡ ወጉሙ፡ ወአቆብከ
 ሙ፡ ወቀተሎ፡ ለረከከ፡ ወሐ
 ረከከ፡ ወተቀበሎ፡ ለተገ
 ወሎሎ፡ ን ጉሙ፡ ፈርክ፡ ወ
 ክተ፡ ደብክቆከ፡ ወርከ፡ ሙ
 የቆተ፡ በህዩ፡ በደብክቆከ፡ ወፊ
 ከወ፡ አክከ፡ ን ጉሙ፡ ላሎ፡ አርዮ፡
 ከህን፡ አርአህሆ፡ ለውከቱ፡ ቆ
 ሙዮ፡ ወሙርዮ፡ ከሎ፡ ግብር፡
 ቱ፡ ወንጎ፡ አርዮ፡ ከህን፡ ቆሙ
 የወ፡ ከሎ፡ ከክሙ፡ ፊከወ፡ ሎቱ፡
 አክከ፡ ን ጉሙ፡ ከቆደብክቆ፡
 ወደከ፡ ን ጉሙ፡ ለውከቱ፡ ቆ
 ሙዮ፡ ወወርገ፡ ወክተቱ፡ ወወ
 ጠከ፡ ወሞ፡ ወአው፡ ወሐ፡ ወከወ፡
 ወ፡ ደብክቆተ፡ ከለቆ፡ ወክተ፡
 ቆሙ፡ ወቆሙ፡ ወክተ፡ ከበርተ፡
 ወክተ፡ ከለቆ፡ ከለቆ፡ ወአ
 ሙዮ፡ ወክተ፡ አግዜ
 ሙር፡ ከለቆ፡ ከለቆ፡ ቆሙዮ፡
 ሙዮ፡ ከለቆ፡ ከለቆ፡ ለቆ
 ሙዮ፡ ከለቆ፡ ከለቆ፡ ከለቆ፡
 ን፡ ወደቆ፡ ወክተ፡
 ሙዮ፡ ከለቆ፡ ከለቆ፡

ሙዮ፡ ከለቆ፡ ከለቆ፡ ወሙዮ፡
 ከለቆ፡ ወሙዮ፡ ን ጉሙ፡ ወሙ
 የቆተ፡ ወሙዮ፡ ከሎ፡ አክከ
 ቆከ፡ ወሙዮ፡ ወክተ፡ ወክተ፡
 ሙዮ፡ ወሙዮ፡ ወክተ፡ ሙዮ፡
 ወሙዮ፡ ከሎ፡ አክከ፡ ከሎ፡
 ወሙዮ፡ ከሎ፡ አክከ፡ ከሎ፡
 ወሙዮ፡ ከሎ፡ አክከ፡ ከሎ፡
 ለከግህ፡ ከግህ፡ ወገብር፡ አርዮ፡
 ከህን፡ ከሎ፡ ከክሙ፡ አክከ፡ አ
 ከከ፡ ን ጉሙ፡ ወወርገ፡ ን ጉሙ፡
 ሎ፡ ወሎ፡ ቆከ፡ ለቆከ፡ ቆተ፡
 ወአከህሎ፡ ከለቆ፡ ከለቆ፡ ሙ
 ከከ፡ ወቆከ፡ ከህን፡ ወአው
 ረደ፡ ከቆከ፡ አከህዮ፡ ቆተ፡ ቆ
 ቱ፡ አሎ፡ ቆተከ፡ ወገብር፡ ከአከ
 ን፡ ወክተ፡ ወሙዮ፡ ወክተ፡ ከ
 አከ፡ ወክተ፡ ቆተ፡ ከግዜ፡ አከ
 ሙር፡ ወቆከ፡ ለንጉሙ፡ ወ
 ከአከ፡ አከ፡ ከግዜ፡ ወክተ፡ ቆ
 ቱ፡ ከግዜ፡ አከ፡ ሙዮ፡ ከቆከ፡
 ሙዮ፡ ገደ፡ ገደ፡ ለንጉሙ፡ ፈርክ
 ወክተ፡ ን ገር፡ ለአከ
 ሎ፡ ከገብር፡ ከህን፡ ከህን፡
 አከ፡ ወክተ፡ ሙዮ፡
 ያተሆ፡ ለንጉሙ
 ሙዮ፡ ከለቆ፡ ከለቆ፡

108

C3-IV-218

ሆ: ወቀበርዎ: ወ. ከተ: ሀገር፤ ያ
ዊት: ወ፤ ግሠ: ሕዝቅያ ከ: ወ
ልዩ: ህየንቴሆ: አዎ: **I** ወ **የ**ዳዎ
ተ: ወ፤ ግሠቱ: ለአካዝ: ንጉሠ:
ይሆዩ: ፤ ግሠ: ሆኬዕ: ወልዩ: ኤ
ለ: በስጢርያ: ለአካራኤል: **U**
ክረዎተ: ወገብሩ: አካዩ: ቀደ
ዎ: አዕይንቴሆ: **፡፡** ለአግዛ.
አብሐር: ወበሐቱ: አካዩ: ክ
ወ: ፤ ግሠተ: አካራኤል: አለ: አ
ዎቀድሌሆ: ወዐርገ: ከልዎናስ
ር: ንጉሠ: ፋርክ: ወከዎ: ሆኬ
ዕ: ገብረ: ወአግበአ: ሎቱ: ወ
ዘዳ: ወበአከ: ለንጉሠ: ፋርክ:
አከዎ: ፊኒወ: ሐዋርያተ: ንብ:
ከካል: ንጉሠ: ግብጽ: ወኢየ
ዎጽአ: ሎቱ: አዋሐ: ለንጉሠ:
ፋርክ: በወአቱ: ዳዎተ: **፡፡፡**
ወቀተሎ: ንጉሠ: ፋርክ: ወአከ
ር: ወ. ከተ: ቤተ: ዋቅሐ: ወዐርገ:
ንጉሠ: ፋርክ: ወ. ከተ: ከሎ:
ዎድር: ወዐርገ: ወ. ከተ: ስጢር
ዎተቀተለ: **I** ዳዎተ: ወ፤ ግ
ወአዎ: ታከዕ: ዳዎተ: ወ
ቱ: ለሆኬዕ: ፤ ሠአ: ን
ርክ: ለስጢርያ: ወ፤

ፋለሰዎ: ለአካራኤል: በሐ
ረ: ፋርክ: ወአንበርዎ: ወ. ከ
ተ: አብሐ: ወ. ከተ: አብር: ፊለ
ግ: ዘሀገር: ወ. ከተ: አድባር: ወ
ዩ: **፡፡** ወአዎ: ይኤብሱ: ዩቂቀ
አካራኤል: ለአግዛ. አብሐ
ር: አዎለከዎ: ዘአወ፡ ሐአዎ
አዎድረ: ግብጽ: አዎተሐተ:
አዎሆ: ለፊርዖን: ንጉሠ: ግ
ብጽ: ወአዎለከዎ: በዕድ: አዎ
ልክተ: ወሐረ: በሐገ: አሐዛ
ብ: አለሠሐለ: አግዛ. አብሐ
ር: አዎቀድሌሆ: ገጽዎ: ለዩ
ቀ: አካራኤል: ወከሎ: **፡፡**
በር: ዩቂቀ: አካራኤል: ወከ
ሎ: ዘፊ. ለር: ፤ ገረ: ንጉሠ
ዘአ. ዩ. ፊ. ቀድ: አግዛ. አብሐ
ር: አዎለከዎ: ወ፤ ፤ ፤ ለዎ:
አብያተ: አዎልክተ: ወ. ከተ: ከ
ሎ: አህጉረሆ: አዎ: **፡፡**
ፊ. ዩ. ዎ: ለስብአ: **፡፡**
ክ: አህጉረ: ቀጽር: ወገ
ዎክለ: ወአዎለከዎ
አዎ: ወ. ከተ: ከሎ
ንተ: ወተሐተ: ከሎ
ዎ: ወዐርገ: ህየ:

ከግዛቱ ጸብሐር: ዘወር
 ወ: ወ-በረር: ወንዋዮ: ኒ:
 በረር: ኦንዘ: ይትቀተሎ:
 ከ: ወበጸስ: ንጉሥ: ኦን
 ሌል: በገሰ: ወዋዕሊሆ
 ወ: ወዳር: ንጉስ:
 ከሌሌል: ወ: ይሆዲ:
 ወሐንደ: ለረ: ግ: ከሆ: ኦ
 ከ-በ: ወ: ወ: ወ-በዋእ:
 ከ: ንጉሠ: ይሆዲ: ኦንተ: ህ
 ወ: ወንሥኦ: ኦ: ወርቀ:
 ወ-በረር: ዘተረክበ: ወ-ከ
 ወ-በዋዘብተ: ቤተ: ንጉሥ:
 ወ-በሆሆ: ለደቁ: ወራ:
 ወ-በሆሆ: ለደቁ: ኦስ: ንጉሥ:
 ወ-በወልደ: ኦዬር: ወልደ: ጠ
 ወ-በሆሆ: ወልደ: ኦዜን: ንጉሠ:
 በርዮ: ዘይን-በር: ወ-ከተ: ደ
 ወ-ከቆ: ኦንዘ: ይ-በል: ኦቆዋ
 ከ: ከ: ይንኦ: ግኦከሌዮኦ:
 ወ-በኦከሌ: ኦቡዮኦ: ወር
 ወ-በኦከሌ: ወ-ከ: ለከ: ኦ: ኦ
 ወ-በኦከሌ: ወርቀኦ: ወ-በረር:
 ወ-በኦከሌ: ኦንደግኦ: ከ: ደንኦ:
 ወ-በኦከሌ: በኦከሌ: ንሠኦ

ከሌሌል: ኦ: ወይሐርኦ:
 ኦዋላዕሌዮኦ:
 ወስዋዮ: ወልደ: ኦዬር:
 ንጉሥ: ወይሌሎ: ወአሆ
 ወራ: ወ: ወላኦከተ: ሐይ
 ሎ: ለዕለ: ኦህጉረ: ኦስሌ
 ኦል: ወቀተላር: ደን: ወደን
 ወኦበ: ወሌሌሐ: ወከሎ: ከ
 ራተ: ኦስከ: ከሎ: ወደረ:
 ንጉሠ: ወስበ: ስዋዕ:
 በኦስ: ንደግ: ንደግ: ንደግ:
 ለሌሌ: ወኦተ: ወ-ከተ:
 ተርከ: ወኦዘዘ: ኦስ: ንጉ
 ሥ: ለከሎ: ይሆዲ: በኦዮ
 ታዋ: ወንሥኦ: ከሎ: ኦበ
 ኒህ: ለሌሌ: ወህዳዋህ: ዘን
 ኒኦ: በኦስ: ንጉሥ: ከሎ:
 ወገብረ: በንዮ: ወስቆኦ
 ዮን: ወከሎ: ሐይሎ: ዘገብ
 ረ: ርሆ: ዘውኦቲ: ዘጸሐላ
 ወ-ከተ: ወደሐራ: ኒቢዮት:
 በወዋዕሊ: ወንግሥተ: ይ
 ሆዲ:
 ወኦሆ: ወዋዕሊ: ለህቀ: ደ
 ወዮ: ኦገሪሆ: ወከሌኦ: ኦ



የአለፈ፡ አብዮታ፡ ወተቀብ
ረ፡ ወከተ፡ ህገረ፡ ዳዊት፡ አ
ቡሁ፡ ወገግሠ፡ የአጭ፡
ወልደ፡ ህያንተሁ፡ ወለኸ
በሌኤል፡ ነግሠ፡ ነብዓ
ወልደ፡ ኢየርባዳዎ፡ አጭ፡
የዳግተ፡ ግንግሥተ፡ ለአ
አ፡ ነገሥተ፡ ይሁዳ፡ ወገግ
ሠ፡ ለአበሌኤል፡ የዳግ
ተ፡ ወገብረ፡ ልክላ፡ ቀደሙ፡
ኸግዚአብሔር፡ ወሐረ፡
በፍጥተ፡ አቡሁ፡ ወበገገ
ዮ፡ በዘ፡ አብሔሩ፡ ለአበ
ሌኤል፡ ወገግተ፡ ግንግሥተ፡
ወልደ፡ አኪያ፡ በቤተ፡ በለ
ዳን፡ ወቀተሎ፡ በገበአን፡
ዘኢሎ፡ ግንግሥተ፡ ወገግ
ወከተ፡ አበሌኤል፡ ኸገዘ፡
ዳንግሩ፡ ወከተ፡ ገበዳን፡
ቀተሎ፡ ግንግሥተ፡ አጭ፡ ህ
ልክተ፡ ዳግተ፡ ግንግሥተ፡
ለአበ፡ ወልደ፡ አብያ፡ ነገሥተ፡
ይሁዳ፡ ወገግሠ፡ ህያንተሁ፡
ወከተ፡ ዳግተ፡ ነግሠ፡ ቀተ
ሎ፡ ግንግሥተ፡ ኢየርባዳዎ፡

ወኢየተረፈ፡ ግንግሥተ፡ ህያን
በ፡ ዘግተ፡ ኢየርባዳዎ፡
ኸበከ፡ አረ፡ ወገግሠ፡ በከግሥተ፡
ለ፡ አግዚአብሔር፡ ዘከበረ
ህኸንተሁ፡ በአጭ፡ አኪያ
በሎ፡ ግንግሥተ፡ ገገዮ
ለኢየርባዳዎ፡ ለአብሔሩ
ሙ፡ ለአበሌኤል፡ ወበአን
ተ፡ ወሐከተ፡ ዘአጭዮ፡ ለ
ኸግዚአብሔር፡ አጭለከ
ኸበሌኤል፡ ወከተ፡ ነገሥተ
ለከግሥተ፡ ወከተ፡ ዘገበረ
ሩሁ፡ ዘከተ፡ ወከተ፡ ዘአጭ
ዮ፡ ወከተ፡ ግንግሥተ፡ ገገዮ
ተ፡ ወገግሠተ፡ ነገሥተ፡ ህ
ሌኤል፡

ወአጭ፡ ህልክተ፡ ዳግተ፡
ወገግሥተ፡ ለኢየርባዳዎ፡
ነገሥተ፡ ይሁዳ፡ ነግሠ፡ በአ
በ፡ ወልደ፡ አኪያ፡ ለአበሌ
ኤል፡ በተረከ፡ ወገግሥተ
ተ፡ ወገብረ፡ አክላ፡ ቀደሙ፡
ኸግዚአብሔር፡ ወሐረ፡
በፍጥተ፡ ኢየርባዳዎ፡ ወ
ገገዮ፡ ለአብሔሩ፡
ኤል፡

6
7

70

ከህን። አሎ። ዘክሙት። ከዘዘ።
 ከክዘ። ንጉሥ። ወወጸወ። ን
 ጉሥ። አሎ። ወብዐላ። ያክ
 ለ። ለጠ። ከኖት። ወአከሰላ።
 ከግክክሎ። ወግክክ። ወ
 ለከርኒ። ንሠተ። ወአወረደ።
 ከያለሌ። አልህያተ። ገር
 ተ። አለ። ወተሐተ። ወገብረዘ
 ከብን። ወንበር። ወሠረተ። ወ
 ክበርኒ። ሐንጸ። ወክተ። ቤተ።
 ከግዚአብሔር። ወዮብዮ
 ክ። ለንጉሥ። ወዘአፍክኒ።
 ከግብአ። ወክተ። ቤተ። ከግዚ
 አብሔር። ከዮቅደ። ወገጸ። ለ
 ጉሥ። ፋርክ። ወከሎ። ንገረ።
 ከክዘ። ወከሎ። ዘገብረ። ር
 ወዘውክቲ። ዘጸሐፍ። ወ
 ክተ። ወጸሐፍ። ንገረ። ሆሎ። ለ
 ንጉሥተ። ሆሎ። ወክከሰ። ከ
 ገዘ። ያክላ። ከሰዊሆ። ወቀብ
 ርዮ። ወክተ። ሀገረ። ጸዊት። ወ
 ገሠ። ሐዘቅያክ። ወልደ። ህየ
 ት። ሆ። አወ። I ወ ዩ ያወተ። ወ
 ጉሥቲ። ለአክዘ። ንጉሥ። ሆ
 ሆኑ። ንግሠ። ሆክኮ። ወልደ። ከ

ለ። ለጠጠር። ለአክረ። ከግ።
ወ ክረዮተ። ወገብረ። ከከየቅ
 ያወ። ከኮይንተ። ሆ። ለአግዚአ
 ብሔር። ወብሐተ። ከኮኒ። ከ
 ወ። ንጉሥተ። ከክረ። ከግ።
 ለ። ከዮቅደ። ሆ። ወወርገ። ክ
 ለዮሮክር። ንጉሥ። ፋርክ። ወ
 ከዮ። ሆክኮ። ገብረ። ወአግብ
 ክ። ለኖተ። ወዘኖ። ወብክኮ። ለን
 ጉሥ። ፋርክ። ከክክ። ወፊወ።
 ሐዮርያተ። ንግ። ከገል። ንጉሥ።
 ግብጸ። ወከያዮጸክ። ለኖተ። ከ
 ዮን። ለንጉሥ። ፋርክ። በውከ
 ቲ። ያወተ። ~~_____~~
 ወቀተሎ። ንጉሥ። ፋርክ። ወ
 አክር። ወክተ። ቤተ። ዮቅሐ።
 ወወርገ። ንጉሥ። ፋርክ። ወክ
 ቲ። ከሎ። ያደር። ወወርገ። ወክ
 ቲ። ከግደያ። ወተቀተሎ። I ያወተ
 ወአወ። ተክኮ። ያወተ። ወንግደ። ቤ
 ቲ። ለሆክኮ። ንጉሥ። ንጉሥ። ፋርክ።
 ርክ። ለጠጠር። ወአፍላከኮ።
 ለአክረ። ከግ። ከክረ። ፋርክ።
 ወአንበር። ወክተ። ከላከከ
 ወክተ። አቦር። ወልግ። ዘህጉ

ወወከተ: አድባር: ጭደ: ጌ: ጌ:
ወአጭ: ይኤህ ሱ: ይቂቂ: አክ
ራኤል: በአግዚአብሔር: አ
ዎለከሙ: ዘአው ህአው: አ
ዎደረ: ግብጽ: አዎተሐተ: አ
ዴህ: ለፋርዖን: ንጉሥ: ግብ
ጽ: ወአዎለኩ: በዕድ: አግልጠ
ቶ: ወሐራ: በሐገ: አሐዘብ: ጌ:
ሰ: አሰሰለ: አግዚአብሔር
አዎቅድመ: ገጸሙ: ለደቂቀ:
አክራኤል: ወከሎ: ዘገብሩ:
ደቂቀ: አክራኤል: ወከሎ: ዘ
ፊጠሩ: ንገረ: ንገሥቱ: ዘአዲ
ፊቅድ: አግዚአብሔር: አዎ
ለከሙ: ወሐደ: ለሙ: አብ
ያተ: አግልጠቶ: ወከተ: ከሎ:
አህጉሪሆሙ: አዎኅ: ግላፊዶ:
ሙ: ለሰብአ: ዓይን: አክክ: አ
ህጉረ: ቅጽር: ወገብሩ: ዎክ
ለ: ወአዎለኩ: ወአሐረሙ: አ
መ: ወከተ: ከሎ: አድባር: ንግ
ሳተ: ወተሐተ: ከሎ: አዎ: ጽፉ
ቅ: ወዓጣኑ: ህሃ: ወከተ: ከሎ:
ግሥተ: አግልጠቱሆሙ: በክ
ሎ: አሐዘብ: አለ: አሰሰለ: አግ

አብሔር: አዎቅድመ: ገጸሙ:
ወገብሩ: ዎሐራግተ: ወጸቁ
ጌ: ከሙ: ያዎህህዎ: ለአግዚ
አብሔር: ወተቀንዩ: ለአግ
ልክት: ዘይቤ ለሙ: አግዚ
አብሔር: ዐቁ: አትግብሩ:
ዘንገረ: አግዚአብሔር: ወ
ተክሃደሙ: አግዚአብሔር:
ለአክራኤል: ወሎ: ይህደ:
በአደ: ከሎ: ንቢያተህ:
አንዘ: ከሎ: ይከዎሙ: ወ
ይቤ ለሙ: ተዎሃጡ: አዎፍ
ዎትክሙ: አክተ: ወዕቀቡ: ፍ
ዳዩሃ: ወተአዘዘሃ: ወከተን
ሃ: ወከሎ: ሐግሃ: ዘአዘዘክዎ
ሙ: ለአበዊክሙ: ወከሎ: ዘ
ለአኩ: ለሙ: ዎክለ: አግብ
ርትሃ: ንብያተ: ወአከዎሙ: ወ
አጽንዑ: ዘገናተሆሙ: አዎ
ዘገናተ: አበዊሆሙ: ወከሎ:
ክዲኅ: ዘተክሃደሙ: አዕቀቡ:
ወተለወ: ከንቶ: ወከኑ: ከንቶ:
ወተለወ: አሐዘብ: ከሎ: አው
ሃሙ: ዘአዘዘሙ: አግዚአብ
ሔር: ከሙ: አይግብሩ: ከላህ

አብያተ-እግልገትሆሙ፡፡
 በከመ፡አሕዛብ-እለ-አስ
 ክለ-እግዚአብሔር፡አዎቅ
 ድሙ፡ገጸሙ፡ወገብሩ፡ጥረጥረ
 ተ፡ወጸቁኔ፡ከመ፡ያዎሶሶዎ፡
 ለእግዚአብሔር፡፡ወተቀኝዩ
 ለእግልገት፡ዘይበሎሙ፡አግ
 ዘእግዚአብሔር፡ወቁ፡ኢትግበሩ፡
 ዘካገሩ፡እግዚአብሔር፡፡ወተ
 ከየደሙ፡አግዚአብሔር፡ለእ
 ከራኤል፡ወይሁደ፡በእደኸሎ
 ሙ፡፡ይስዎሙ፡፡፡፡
 ወይቤሎሙ፡ተሰየጡ፡አዎ
 ቶዎቅከሙ፡አኪይተ፡ወዕቀቡ፡
 ቶዩዩ፡፡ወተአዘዘዩ፡ወኸኑኔ
 ዩ፡ወኸሎ፡ሕግዩ፡ዘአዘዘክዎ
 ሙ፡ለእበዊክሙ፡፡ወኸሎ፡ዘ
 ለክሎ፡ሎሙ፡ጥክለ፡አግብርት
 ዩ፡፡ከበያተ፡ወኢስዎሙ፡ወአጸኝ
 ዐ፡፡ዘበኖተሆሙ፡አዎዘበኖተሆ
 ሙ፡፡ወኸሎ፡ከዩኒዘተ
 ከየደሙ፡ኢዐቀቡ፡ወተለዉ፡ከ
 ኝቲ፡፡ወከኑ፡ከኝቶ፡ወተለዉ፡አሕ
 ዘብ፡፡አለ-አውደሙ፡ዘአዘዘሙ፡፡
 ግዚአብሔር፡ከመ፡ኢዩግበሩ
 ሙ፡፡ወተዩገ፡ተአዘዘ፡አግ
 ግዚአብሔር፡አዎለከሙ፡ወገብሩ፡
 ሙ፡፡ከብከ፡፡ዩአጉልተ፡ወገብ

ራ፡ሎሙ፡ጥክራ፡ግብክዎ፡ወስገ
 ዩ፡ለከሎ፡ሕዩ፡ለከሎ፡አግደተ፡ወከዎ
 ለከዎ፡ለበዐል፡ወሆሙ፡ሎሙ፡ዩ
 ቁቶሙ፡ወአዋልደሆሙ፡በከሰት፡
 ወያከተቀከሙ፡ወያከግለ፡ወተ
 ከየጡ፡ከመ፡ዩግበሩ፡አከዩቶዩ
 ሙ፡አግዚአብሔር፡ወከመ፡ያዎ
 ሶሶዎ፡ወተዎዐ፡አግዚአብሔር፡
 ሶዳ፡ዩ፡ለዕለ-እከራኤል፡ወገ
 ዩሙ፡አዎቅድሙ፡ገጸ፡ወአ
 ተርፊ፡አኝበለ፡፡ገዩ፡ዩሁደ፡በሕ
 ተቶሙ፡ወይሁደ፡ኔ፡ኢዐቀቡ፡ተ
 አዘዘ፡አግዚአብሔር፡አዎለ
 ከሙ፡ወሕሩ፡በግዕዘሙ፡ለእከ
 ራኤል፡ዘገብሩ፡፡ወተዩግዎ፡ለእ
 ግዚአብሔር፡ወአዎሶሶ፡አግ
 ዘእግዚአብሔር፡ለዕለ፡ከሎ፡ዘርአ፡
 አከራኤል፡፡ወሆከሙ፡ወአግብ
 አሙ፡ወክተ፡አዩሆሙ፡ለእለ፡ዩ
 ቲግሰግዎሙ፡አክክ፡ገዩ፡፡፡
 አዎቅድሙ፡ገጸ፡ወአዐበ-አዎ፡ቤ
 ቲዩዊተ፡አኝበለ፡አከራኤል፡፡፡
 ወአኝገሥዎ፡ለእዮርበዎ፡፡፡
 ልዩ፡፡፡ወአሰደጎሙ፡ለእ
 ራኤል፡ተለዎቶ፡ለእግዚአ
 ሔር፡ወአክሐቶሙ፡በዐበ



ጊጊይ። ወተለው። ያቀቁ። አንሪ
ኤል። በክተለ። ኃጢአቱ። ለአያሮ
በየዎ። ዘገብረ። ወአፋይ። ጉ። ክ። ያ
ሆ። አንክ። ገደሞሙ። አግዚአ
ብሔር። ለአንሪኤል። አዎቅ
ደሙ። ገደ። በክሙ። ነበብ። አግዚ
አብሔር። በአደ። ክተሎሙ። አግ
ብርተህ። ነበሃት። ወፊላስ። አ
በሌኤል። አዎብሔርሙ። በሔ
ሩ። ፋርክ። አንክ። የዎ። ወወክ
ደሙ። ንጉሠ። ፋርክ። አዎብቢ
ሎን። ለአክንት። አዎን። ኤላ።
ወአዎኤልት። ወሴ። ፊራሳ።
ወአንበሮሙ። ወክተ። አህጉር።
ከግርዮ። ህየን። ቲሆሙ። ለደቀቁ።
አንክ። ወወረ። ወዎ። ለአ
ግርዮ። ወተክልዎ። ወንበሩ። ወ
ክተ። አህጉሪሃ። ።።።
ወአዎክ። በቀደግት። ንብረቶ
ሙ። አ። ፊርህዎ። ለአግዚአብ
ሔር። ወፊላስ። አግዚአብሔር።
አንበክት። ለፊላሆሙ። ወቀ
ዎ። ለዎሙ። ወደቤልዎ። ለንጉ
ሩ። ፋርክ። አልክት። አሐዛብ።
አ። ለአ። ለአንክ። ወአንበርክ።

ወክተ። አህጉሪ። ከግርዮ። ወአ
የአዎሩ። ሐጎ ለአዎብክ።
ወአቱ። ብሔር። ወፊላሆ። አንክ
ክት። ለፊላሆሙ። ወበግሪዎሙ።
ወቀተላዎሙ። ወአያአዎሩ።
ሐጎ። ለአዎብክ። ወአቱ። ብሔር።
ወአዘዘ። ንጉሠ። ፋርክ። ያ
ንጉሠ። አዎሙክተ። አይሁዳ።
ወደሰደ። ወያንብርዎሙ። ዎ
ክሊሆሙ። ወደዎሀርዎሙ። ሐ
ጎ። ለአዎብክ። ወአቱ። ብሔር።
ወወክደ። አህን። አዎን። ለወክ
ተ። አላ። ፊላሆ። አዎክግርዮ። ወ
አንበርዎ። ወክተ። ቤተሰብ።
ወዎሀርሙ። ወአቱ። አህን። ዎ
ደ። ፊርህዎ። ለአግዚአብሔር።
ወንብሩ። በቤሐዘብሆሙ።
ለክተሆሙ። ወአንበርዎሙ።
ክተ። አብሃት። አግልክት። ለንጉ
ሩ። ከብአ። ከግርዮ። በብሔር
ሙ። ወአህጉሪሆሙ። አላ።
ቲቶን። ይንብሩ። ።።።
ወክብአ። በቤሎን። ገብርዎ
ክትቤናሐን። ወክብአ።
ገብርዎ። ለኤሪገተ። ወክብአ።

ይብል፡አወሰኑኑ፡አሊአ
 የአ፡አንተሙ፡ተሰዎሙ
 አ፡ቀልየአ፡የተርህ፡አር
 አስተሆሙ፡ለደቂቀ፡አግ
 ዜአክሙ፡ወፊ፡ንወ፡አ፡
 ኅቤየአ፡ወስተአ፡አስራኤ
 ልአ፡ጌሠዎአ፡ዛጊዜአ፡
 ወደቂቀ፡ንጉሥስ፡፫ዕደው፡
 አሙንተ፡ጽኑዓኅ፡ህገር፡ወ
 ስባ፡በጽሐተ፡ወጽሐፊ፡ኒ
 ቤሆሙ፡ኅሥአዎሙ፡ለደቂ
 ቀ፡ንጉሥ፡ወረገዝዎሙ፡፫ር
 ዕደው፡ወስቀሉ፡አርአስተ
 ሆሙ፡ወስተ፡ዕፀው፡ቀርጦ
 ልስ፡ወፊ፡ኅወዎሙ፡ኅቤሆ፡
 ወስተ፡አስራኤል፡ወበጽሐ፡
 ሐዋርያሆ፡ወኅገር፡ወይቤ
 ሎ፡አዎጸአኑ፡አርአኢቲሆ
 ሙ፡ለደቂቀ፡ንጉሥ፡ወይቤ
 ሎሙ፡ንጉሥ፡ወጥሐዎሙ፡
 ዎክዕቢተ፡በጽባሐ፡ሐባአ
 ንቀጸ፡ህገር፡ወስባ፡ጸባሐ፡
 ወፀአ፡ንጉሥ፡ኅባ፡አንቀጸህ
 ገር፡ወይቤሎሙ፡ለኅሎሙ፡
 ሐዘብ፡ደኅንክሙ፡አንተሙ፡

ናህ፡አኅ፡ሀለውኑ፡ቤተ፡አ
 ገአዘተየ፡ወቀተልክዎሙ፡
 ለአሎ፡ከሎሙ፡ናህ፡ርአ
 ይዎ፡በአፊ፡ከሙ፡አወደቀ፡
 አዎ፡ቀሉ፡ለአግዚአብ
 ሐር፡ወስተ፡ዎደር፡ዛኅባ
 ባ፡አግዚአብሐር፡ለዕለ፡
 ቤተ፡አኅአብ፡ወገብር፡አ
 ግዚአብሐር፡ከሎ፡ዛኅ
 ባባ፡በአደ፡ገብር፡ኤልያክ፡
 ወቀተሎሙ፡አደ፡ለከሎ፡
 ስብአ፡ቤተ፡ለአኅአብ፡ለ
 አሎ፡ተርፊ፡ወስተ፡አስራኤ
 ል፡ወለከሎ፡ጽኑዓኅሆ፡ወ
 ለከሎ፡ጸሐፊ፡ወለከሎ
 ሎ፡ኅህዓቲሆ፡ወኢያተረፊ፡
 አዎኔሆሙ፡ወኢ፡ወተኔሥ
 አ፡ወሐረ፡ስጻርያ፡ወበጸ፡
 ቤተ፡ቀተ፡ኅባ፡ናሎተ፡አሊ፡
 ወስተ፡ፍኖተ፡ወረክባሙ፡
 አደ፡ለአሐዊሆ፡ለአኅዛ
 ያክ፡ለንጉሥ፡ይህዳ፡ወይ
 ቤሎሙ፡ወኅ፡አንተሙ፡ወ
 ይቤልዎ፡አሐዊሆ፡ለአኅ
 ዛያክ፡ንጉሥ፡ይህዳ፡ንሐኒ

ወወረ ደ፡ኑ፡ንዙ ኑ፡ደ፡ጎ፡ፋ
ሆሙ፡ለ ደቂቁ፡ጌ፡ገ፡ሥ፡ወለደ
ቂቁ፡ጎ፡ሃለ ኑ፡ወአዘዘ፡ሃአን
ዘዎሙ፡ሕዎዎኒሆሙ፡ወረገ
ዘዎሙ፡በቤተ፡ቀት፡**ሀ**ወ**ፆ**
ዕደው፡አሙ፡ኑ፡ቲ፡ወአ፡የ፡ተረፈ፡
አዎኒሆሙ፡ወአ **ዐ** ብአኪ፡ወ
ሐረ፡አዎህየ፡ወረከቦ፡ለየ፡ናደ
ብ፡ወልደ፡ራከብ፡በፍ፡ኖተ፡ተቀ
በሎ፡ወበረከ፡ወይቤሎ፡አደ፡
ርቱዕኑ፡ልብከ፡ዎከሌየ፡ከሙ፡
ርቱዕ፡ልብየ፡ዎከሌከ፡ወይቤ
ሎ፡አደናደብ፡አወ፡ወይቤሎ፡
ኢደ፡አሙከኔ፡አላንከ፡ዎኖወ
ኒ፡አዎከ፡ወሙዎ፡አደህ፡ወ
አዕረ፡ጎ፡ኑቤህ፡ወከተ፡ከረገለ
ተህ፡~~—————~~
ወይቤሎ፡ኑ፡ደ፡ዎከሌየ፡ወተሬ
ኢ፡ዘከሙ፡አቀንኢ፡ለአግዚአ
ብሔር፡ፀባአት፡ወአጽህኖ፡ዎ
ከሌህ፡ወከተ፡ከረገለተህ፡ወ
በአ፡ከላርያ፡ወቀተለ፡ከተሎ፡ዘተ
ረፈ፡ከብአ፡ለአከአብ፡ዘውከ
ተ፡ከላርያ፡አከከ፡ደዎከከሙ፡
በከሙ፡ቀለ፡አግዚአብሔር፡ዘ

ሀ፣ ፆ

ይቤሎ፡ለአልያክ፡ወወሐከ
ሙ፡አደ፡ለከተሎ፡ሕዝብ፡ወይቤ
ሎሙ፡አከአብክ፡ወሐደ፡ተቀ
ንየ፡ለበዳል፡ወአደክ፡በከኑ፡ይ
ተቀንይ፡ሎቲ፡ወይአዜኒ፡ጸው
ው፡ሊተ፡ከተሎ፡ኑቤህ፡ለበዳል፡
ወከተሎ፡አግብርተህ፡ወከተሎ፡ጻ
ሪቶ፡ወአልበ፡ዘተሐደ፡ጉ፡አከሙ፡
ዐቢየ፡ዎሥዎዕቲ፡ለበዳል፡ይሙ
ው፡ወአደክ፡ተሆየኖሙ፡ከሙ፡
ይቀተሎሙ፡ለከተሎ፡አግብርተ፡
በዳል፡ወይቤሎሙ፡አደ፡አገደ
ሐ፡ዎሥዎዕተክሙ፡ለበዳል፡
ወከብከ፡ሎሙ፡ወለአከ፡አደ
ውከተ፡ከተሎ፡በሐውርተ፡አከ
ኤል፡ወሙጽኡ፡ከተሎሙ፡አግብ
ርተህ፡ለበዳል፡ወከብከ፡ሎሙ፡
ኑቤህ፡ወአተሐደ፡ገ፡ወአ **ሀ**
ብአኪ፡አዎውከተቶሙ፡ዘአሙ
ጽአ፡ወበአ፡ከተሎሙ፡ቤተ፡በዳ
ል፡ወሙልከዎ፡ለቤተ፡በዳል፡ከተሎ
ንተህ፡ወይቤሎ፡አደ፡ለሙገቤቤ
ተ፡ወከተዳደ፡አውጽኡ፡አልባ
ለከተሎ፡አግብርተ፡በዳል፡ወአ
ፀአ፡ሎሙ፡ዘይዩርዘሙ፡ወሐ

ኢ.የ:ወኢ.የ.ፍ.ደ.በ:ወልደ:ሬ
 ክ.በ:ወ.ከተ:ቤተ:በሃል: **።።።**
 ወይ.ቤ.ሎ.ሎ: ለአግብርተ: ለ
 ሃል: ተፈ.ቆ.ደ: ወአአኖራ: አሎ.
 በ: አኖ.ው.ከተ.ተ.ክሎ: አኖ.ኒ:
 አግብርተ: አግዚአብሔር: ዘ
 አንበሌ: በሐተ.ተ.ክሎ: አንተ.
 ደ.አሎ: አግብርተ: በሃል: ወሎ
 ሥዋፊት.ክሎ: ወአልቦ: ዘይ
 ሂ.ሉ: ዘይ. **።።።** ወአዘዘ: ኢ.የ: **።።።**
 ለአ.ኪ: ይቆ.ሎ: አፍ: አ. **።።።** ወይ
 ቤ.ሎ. **።።።** በአ.ኪ: አሎ. ዘአኖ.ከ
 ሎክሎ: አኖ.አ.ሉ: ዕደ.ው: አሉ:
 አወ.ሰ.አ: ኒ.ቤ.ክሎ: አኒ: ኒፍ: ከክ
 ሎ: ተሰ.ው.ቱ: ህያንተ: ኒፍ.ኩ: ለ
 አኖ.ከ.ጠ.ክሎ: **።።።** ወአኖ.ዘ: ስ
 ቤ.አ.ከቆ: ገቤረ: ወሥዋፊት.ይ
 ቤ.ሎ.ሎ: ኢ.የ: ለወሃሊ.ሆ: ወለ
 ሐረ.ሆ: በአ: ቆን.ል.ኖ.ሎ: ወአ
 ልቦ: ዘሃ.ሎ.ከ.ጠ.ክሎ: አኖ.ኒ.ህ
 ሎ: **።።።** ወቀ.ተ.ል.ኖ.ሎ: በ.ኒ.ደ.ን: ወገ
 ደ.ሃ.ኖ.ሎ: ወዳሊ.ሆ: ወሐረ.ሆ:
 ወበአ: ሀ.ገር: ወአ.ው.ዐ.የ: ቤ.ተ: በ
 ሃል: ወክሉ: ኒፍ.የ: ወክሉ: አል
 ሆ: ወአ.ው.ደ.ቆ: ክሉ: አኖ.ከ.ሊ

ሆ: ለበሃል: ወአላከኖ: ኢ.የ:
 ለበሃል: ደ.አ.ተ: አላ.ረ: አኖ.ኒ:
 አከራ.ኤ.ል: **።።።** ወበሐተ: ኢ.የ.ገ:
 ኢ.የ: ጎ.ጠ.አ.ቆ: ለአ.የ.ር.ብ.ሃ.ኖ:
 ወልደ: ናባ.ኖ: ዘአከሐቶ.ሎ:
 ለአከራ.ኤ.ል: ኢ.የ.ገ.ሎ: ኢ
 የ: አኖ.ቆ.ደ.ሆ.ሆ: አሎ.ንተ:
 አግጦልተ: አሉ: ወርቆ: አሐ.ተ:
 አንተ: ወ.ከተ: ቤ.ተ.ል: ወአሐ.ተ:
 አንተ: ወ.ከተ: ደ.ን: **።።።**
ወይ.ቤ.ሎ: አግዚአብሔር: ።
ለኢ.የ: አክሎ: አከራ.ኤ.ል: ገቤ
ረ: ቆ.ደ.ሎ: አዕ.ይ.ንተ.የ: ወክሉ:
 ዘሐባይ.ክ: በልብ.የ: ገብርክ:
 ለዕለ: ቤ.ተ: አክሐ.በ: አከኪ:
 ራብፊ: ተ.ው.ል.ደ.ክ: ይ.ኒ.በረ: ለ
 ዕለ: ፍ.ንበረ: አከራ.ኤ.ል: **።።።** ወኢ
 ተዓቆባ: ኢ.የ: ክሎ: ይ.ሐር: በሐ
 ገ: አግዚአብሔር: አኖ.አክ:
 አከራ.ኤ.ል: በክሉ: ልቡ: አ.ኒ
 ደ.ገ: ጎ.ጠ.አ.ቆ: ለአ.የ.ር.ብ.ሃ.ኖ:
 ወልደ: ናባ.ኖ: ዘአከሐቶ.ሎ: **።።።**
 ለአከራ.ኤ.ል: **።።።** ወይ.አ.ተ. አላ
 ረ: አሐ.ዘ: አግዚአብሔር: ይ
 ቆን.ሎ.ሎ: ለአከራ.ኤ.ል: **።።።** ወሆ



ተሰጠው፡ ስዛሐል፡ በውስተ፡ ከተ
ሉ፡ በሐውር፡ ቲሆሙ፡ ለእስራ
ኤል፡ ፡ ስዎ፡ ጸጠሐ፡ የርዳኖ ስ፡
ከተሉ፡ በሐውር፡ ቲሆሙ፡ ገለእ
ድ፡ ዘገድ፡ ወዘሮቤል፡ ወዘዎ
ኖሴ፡ ስዎ፡ ስሮኤሮ፡ ስንተ፡ ውስ
ተ፡ ከንፈረ፡ ስሮኖን፡ ወገለእድ፡
ወበስን፡
ወከሉ፡ ነገሩ፡ ለእድ፡ ወከሉ፡
ዘገብረ፡ ወከሉ፡ ሐይሉ፡ ወከሉ
ሉ፡ ዘቀተለ፡ ዘንተ፡ ውስቱ፡ ዘጸ
ሐ፡ ፍ፡ ውስተ፡ ወጸሐ፡ ነቢያቲ
ሆሙ፡ ለንገሥተ፡ ስስራኤል፡
ወስከበ፡ እድ፡ ዎስሉ፡ ስበዊሆ፡
ወተቀብረ፡ ውስተ፡ ስባርያ፡ ወ
ንግሠ፡ የእከስ፡ ወልደ፡ ህየንተ
ሆ፡ ወ **ጸ** ወ **ጸ** ክረዎት፡ ነግሠ፡ እ
ድ፡ ለእስራኤል፡ በስባርያ፡ ወሳ
ቶልያ፡ ስሙ፡ ለእከዘያስ፡ ከበ፡
ርእየት፡ ስሙ፡ ዎተ፡ ወልደ፡ ወጠ
ፍእ፡ ዘሰደ፡ ዎን፡ ግሥተ፡ ነገሥ
አት፡ እድ፡ ዘሐል፡ ወለተ፡ ነገስ፡
ለእድ፡ ስሙ፡ ስሙ፡ ለእከዘ
ያስ፡ ስረቀተ፡ ስሙ፡ ስሙ፡ ደቁ
ቁ፡ ነገሥ፡ ስሙ፡ ቀተሉ፡ ወለንጸ

ኒቲኒ፡ ውንብእዎ፡ ውስተ፡ ው
ዛጠቲ፡ ጸርሐ፡ ስዎ፡ ነቶልያ፡ ወ
ኒቲቀተልዎ፡ ውንብእዎ፡ **ጸ** ዎተ፡
ነቶልያ፡ ለሌላ፡ ነግሠተ፡ ለብሐ
ር፡ **ጸ** ዎተ፡ ወእሙ፡ ስብዕ፡ ዎ
ለእከ፡ የደሐ፡ ወእዎ፡ ስሙ፡
ለሰከ፡ ነቶ፡ ለከሪ፡ ወለራኤን፡
ወእብእሙ፡ ነቢሆ፡ ውስተ፡
ቤተ፡ ስግዚእብሐር፡ ወተክየ
ድሙ፡ ከደን፡ ስግዚእብሐር፡
ወእዎ፡ ሐሎሙ፡ በስሙ፡ ስግዚ
እብሐር፡ ወእርእዮሙ፡ የደ
ሐ፡ ወልደ፡ ነገሥ፡ ወይቤሉ
ሙ፡ ስሙ፡ ግበሩ፡ ዛልስተ፡
ስዎክሙ፡ በእ፡ በዕለተ፡ ከንበ
ተ፡ ወዕቀቡ፡ ቤተ፡ ቤተ፡ ነገሥ፡
ወንበሩ፡ ውስተ፡ ስንቀጽ፡ ወ
ልስተ፡ ስዎክሙ፡ ውስተ፡ ፍክ
ሐት፡ ፍንዬ፡ ነበሩ፡ ዎንገሉ፡ ስ
ንቀጽ፡ ዘእውደ፡ ደረሰሆሙ፡ ለ
ወዕልተ፡ ነገሥ፡ ወዕቀቡ፡ ወእ
ጽንዕ፡ ቤተ፡ ወክልኤቱ፡ ስዎ
ውስተተክሙ፡ ለከሉ፡ ዘይወ
ጽእ፡ በዕለተ፡ ከንበተ፡ ወዕቀቡ
ቤተ፡ ስግዚእብሐር፡ ነበ፡ ነገ

አበረባቢ፡ከላይ፡አክላ፡አይክ
 ወ፡ን፡ከላይ፡ካር፡ከተባለ፡ወ
 ይቤሎ፡ኤልከላ፡ሀለወክ፡ታሪ
 አዮ፡በአላይ፡ክ፡ወአ፡ተዋላ
 ዋ፡ወክ፡ከላይ፡ወክ፡ደዋ፡ሐ
 ዛብ፡በወ፡ክተ፡አንቀጽ፡ወዋተ፡
 ወይቤሎ፡ኤልከላ፡በአንተክተ፡
 ብአሲተአ፡አሐዮዋ፡ለተ፡ወልደ፡
 ተንሥኢ፡ወሐረ፡አንተ፡
 ወአተዋ፡ቤተክ፡ወንበሪ፡ንበ፡
 ካርክ፡ታክተ፡አከላ፡ረንብ፡
 ራ፡አግዚአብሔር፡ወክ
 ዋደር፡ወአዋዛ፡ወጽአ፡
 ካብ፡ወክተ፡ዋደር፡ገዳዋተ፡
 ወተንሥአት፡ይአተ፡ብአሲት፡
 ወገብረት፡በከላ፡ይቤላ፡ኤ
 ልከላ፡ወሐረት፡ብሔረ፡ኤ
 ሎ፡ገዳዋተ፡ወአዋደሐ
 ረ፡ካለ፡ገዳዋተ፡አተወተ፡ይ
 አተ፡ብአሲት፡ወገብአት፡አዋ
 ብሔረ፡ኤሎ፡ገዳዋተ፡ወሐረት፡ወ
 አወዋተ፡ንበ፡ንጉሥ፡በአንተ፡
 ቤተ፡ወበአንተ፡አላይ፡ገዳዋተ፡
 ወተከአሎ፡ንጉሥ፡ለላዮዛ፡ለ
 ወልደ፡ለኤልከላ፡ለብአሲ፡አ

ግዚአብሔር፡ወይቤሎ፡ን
 ግረኒ፡ንኢረ፡ዘገብረ፡ኤል
 ከላ፡ወአዋዛ፡አንዘ፡ይንግ
 ሮ፡ለንጉሥ፡ዘከላ፡አሐዮወ፡
 ሐዳ፡ዋተ፡ወጽአት፡ይአተ፡
 ብአሲት፡አንተ፡አሐዮዋ፡ለተ፡
 ኤልከላ፡ሐዳ፡ወአወዋ
 ት፡ንበ፡ንጉሥ፡በአንተ፡ቤተ፡
 ወበአንተ፡አላይ፡ገዳዋተ፡
 ወይቤሎ፡ላዮዛ፡አግዚአላ፡
 ናጉሥ፡ንዮ፡ይአተ፡ብአሲት፡
 ወዳዋ፡ሐዳዮዛ፡ዘአሐዮወ፡
 ኤልከላ፡ወተከአላ፡ንጉሥ፡
 ወንገረት፡ወወሀበ፡ንጉሥ፡
 አሐዮ፡አዋወክተ፡ሐዳዮዛ
 ሀ፡ወይቤሎ፡አግብአ፡ለተ፡ከ
 ሎ፡ንዮዮ፡ወከሎ፡አላይ፡ገዳዋ
 ላ፡ዘአዋአሎ፡ንዮገት፡ብሔ
 ረ፡አከክ፡ዘይአክ፡ወሐረ፡
 ኤልከላ፡ብሔረ፡ደግከቆከ፡
 ወደወዮ፡ወልደ፡አይር፡ንጉ
 ሠ፡ከርዮ፡ወንገርዮ፡ወይቤ
 ልዋ፡ወጽአ፡ብአ፡አግዚአ
 ብሔር፡ዘዮ፡ወይቤሎ፡ለአ
 ዳሐል፡ንዮአ፡ወዳዮዛ



ከ፡ወሐር፡ተቀበሎ፡ለብኡኤ፡
ኸግዚኤክብሔር፡ወተከኦሎ፡
ቃለ፡ኸግዚኤክብሔር፡ለኦሎ፡ኸ
ሐይወ፡ኸቆኝ፡ደዌዩ፡ወሐረ፡
ኸዘሐል፡ወተቀበሎ፡ወደሥ
ኸ፡ወደ፡ዎስሌሁ፡ወኸቆወ፡ከ
ተ፡ከሎ፡ወደ፡ዘብሔር፡ደግ
ግ፡ከቆ፡ወ **ዛ** ግግግ፡ዘይጸወር፡ኦር
ቶ፡ወሐረ፡ወበጸሐ፡ከቤሁ
ወይቤሎ፡ለኤልሳ፡ወልደ
ከ፡ወልደ፡ኦሎ፡ገጥሠ፡ኦር
ያ፡ፊኒወኒ፡ከቤከ፡ኸገዘ፡ይብ
ል፡ኸሐይወ፡ከኦሎ፡ኸቆኝ፡ከ
ኸደወይኦሎ፡ወይቤሎ፡ኤል
ሳ፡ከሐር፡በሎ፡ሐይወሰከ፡
ከተሐይኦሎ፡ከገተኦሎ፡ኦርኦሎ
ኒ፡ኸግዚኤክብሔር፡ከሐር፡ወተ
ተቆወተ፡ወበጸሐ፡ቆደሎ፡
ገደ፡ወሐቆረ፡በኦሎ፡ኸግዚ
ከብሔር፡ወበከያ፡ወይቤሎ፡
ኸዘሐል፡ዎገተ፡ያበከያ፡ለኦ
ግዚኤኦሎ፡ወይቤሎ፡ኤልሳ
ፊ፡ኸኦሎ፡ወሐር፡ሀለወከ፡
ተራከያሎ፡ለደቂቆ፡ኸኦሎ
ኤል፡ኸህገሪሆሎ፡ተደደ

ግ

በኦሎ፡ወተቆተል፡በሐር፡
በከተና፡ወተኦሎ፡ሐዳ፡
ሆሎ፡ወተኦሎ፡ለጸኒከ፡
ሆኝ፡ወይቤሎ፡ኸዘሐል፡ወ
ዎገተኦሎ፡ከኦሎ፡ገብርከ፡ከከሎ፡
ከልብ፡ወደ፡ከሐር፡ኸግዚኤክ
በከገተ፡ገገር፡ወይቤሎ፡ኤ
ልሳ፡ኦርኦሎ፡ኸግዚኤክ
ሐር፡ከኦሎ፡ኸገዘ፡ተኦሎ፡
ለኦርኦሎ፡ወኦሎ፡ከተወ፡ኦ
ዎ፡ገብ፡ኤልሳ፡ወደ፡ከኦሎ፡
ከ፡ወይቤሎ፡ወደ፡ከኦሎ፡
ወይቤሎ፡ወይቤሎ፡ከኦሎ፡
ዎሎ፡በከኦሎ፡ከኦሎ፡
ጠዎሎ፡ወበተ፡ወይቤሎ፡ወተገ
በበ፡ገደ፡ወደ፡ወደ፡ወደ፡
ከሐል፡ህሃገ፡ከኦሎ፡
ተ፡ወደ፡ወደ፡ለኦሎ፡
ልደ፡ከከኦሎ፡ገጥሠ፡ከኦሎ
ኤል፡ወኦሎ፡ከኦሎ፡ገጥሠ፡
ህደ፡**ዛ** ግግግ፡ወደ፡ከኦሎ፡
ይኦሎ፡ወ **ገ** ከኦሎ፡
በኦሎ፡ከኦሎ፡ወሐረ፡በኦሎ
ተሎ፡ለኦሎ፡ወሐረ፡በኦሎ፡
ገብር፡በተ፡ከከኦሎ፡ከከኦሎ
ለተ፡ከከኦሎ፡ወደ፡ከኦሎ፡

ግ

ግ

ግ

ግ

ከሰከ: አልቦአ: ዘይሞወ
 ተአ: እምኒህ አ: ወአልቦአ:
 ዘይሞክንኦ: እምኒህ አ:
 ወእምይአተ: አገረ: ተፊ. ወ
 ከ: ወአተ: ጸይ: አንከ: የም:
 በከሞ: ነበቦ: ኤልከቦ: ~~ጌ~~
 ወዐርገ: እምህሃ: ወስተ: ቤ
 ሪል: ወአንዘ: የሀርገ: ወስ
 ለ: ግጥ: ረከቦ: ያቀ: ንኡከነ:
 አንዘ: ይወፅኦ: እምህገር:
 ወአሐዙ: ይስለቁ: ለፅሌህ: ~~ጌ~~
 ጌ: ቤልም: ፅርገ: ፅርገ: በ ^የ
 ረሐ: ወከቦ: ተሞይጠ: ይሐ ^የ
 ረሀ: ወርአየ: ጌ: ረገሞ:
 በከሞ: አግዚአብሔር: ወ
 ለምዘ: ግራ: ከልኤቱ: ይ
 ለ: እምገዳ: ወቀተሉ: አ
 ግወከቲቶ: ዛ ወ ይ ያቀ: ~~ጌ~~
 ወእምህሃ: ሐረ: ይብረ: ቀር
 ግሎከ: ወእምህሃ: ገብአ:
 ለገር: ወአ. የረ. የ: ወልዩ:
 ከከራ: ከ: ንግሠ: ለአክራኤ
 ለ: አሞ: I ወ II ያሞተ: ግ
 ግሠቱ: ለየከፍ: ግጥ: ንጉሠ: ይ
 ህዳ: ወንግሠ: I ወ II ያሞተ: ወ
 አከ: የ: ቀደሙ: አዕይንተህ:
 አግዚአብሔር: ጌ:

ወገሐቱ: ከከ: ከሞ: አቡሁ:
 ወአከ: ከሞ: ከሞ: ወአከከ
 ለ: እምኒህ: ከምከሊህ: ለ
 በዓለ: ዘገብረ: አቡሁ: ያከ
 ግ: ተለወ: ንግሠ: ~~ጌ~~
 ለአ. የር. ግዳም: ወልዩ: ናባ
 ግ: ዘአከሐቶ: ለአክራኤ
 ለ: ወከ. የህ. ከ: ኢ. ን. ያ. ወግ
 ተ: ንጉሠ: ግራ: በ: ወአግብ
 ከ: ለንጉሠ: አክራኤ: ለ: ሀ
 ገር: ግራ: ግተት: ወወህቦ: ወአ
 ኦቲ: ህሠርተ: የ አባግቦ: ግ
 ግር: ወህሠርተ: የ ሐረ. ገ
 ተ: ጠላ: ~~ጌ~~
 ወእምዘ: ከምዩ: ሓረ: ግተአ
 ከአብ: ሀለው: ግ: ግራ: ለን
 ጉሠ: ከአክራኤ: ወወፅኦ:
 ኢ. የረ. የ: ንጉሠ: ያከተ: ከግ
 ሮ: ከምከ. ከግር: ወኒሠአ
 ግ: ለአክራኤ: ወሐረ: ወ
 ለአከ: ንግሠ: የከፍ: ግ: ንጉሠ:
 ይህዳ: ከንዘ: ይ. ጠል: ንጉሠ:
 ግራ: በ: አ: ሀለወኒአ: ነግራ: ግ
 ከሌ. የአ: ንግሠ: በአሞ: አ: ለም
 አብአ: ወይቤ: አህ: ~~ጌ~~

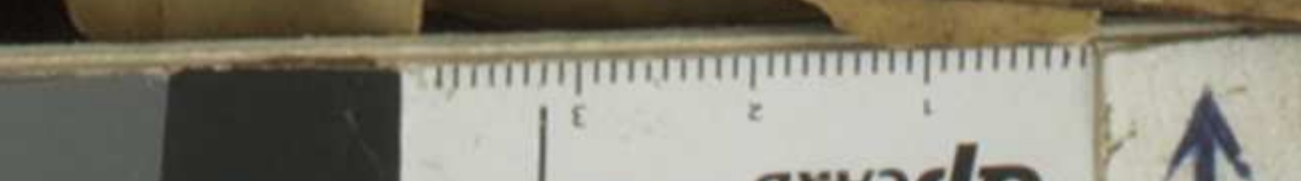

ጸብላ ስእ: እኒኒ: ስሙ ስከ: ስላ
 ወእትኒኒ: ስላ ይአ: ወሐ
 ዠባኒኒ: ስላ: ሐዠብኒኒ: ስላ
 ወእቆሬብኒኒ: ስላ: ስቆ ስላ
 ስላ ስላ: ወይቤሎ: እትኒኒ
 ነኒ: ፍቆተኒ: ነጋርጣኒ: ወይ
 ቤሎ: እት: ፍቆተ: በጸወ: እ:
 ዠከፋፋ: ወሐረ: ንጉሠ: እ
 በረከል: ወንጉሠ: ይህኒ: ወ
 ንጉሠ: እኒ: ወእኒ: ስብሎ: ስብሎ
 ጸቆል: እኒ: የሐወኒ: ወሐ
 ፍአ: ጸቆ: ለተህይደት: ወለኒ
 በከሆ: ዠይከላ: ወይቤኒ
 ነጉ: እብረከል: እሌለኒ: እጸ
 ነጉ: እብረከል: እሌለኒ: እጸ
 ሐተ: የሰብአኒ: ወስተ: እኔህ
 ጸ: ለፍእብ: ወይቤ: የከፍቆ: ንጉሠ
 ይህኒ: እልባኒ: ዠየ: ነቢ
 ስ: እብረከል: ወንበአል: ጸቆ
 ስ: እብረከል: ስብሎ: ስብሎ
 ወእኒ: እኒ: ስቆተ: ጸቆ: ለንጉሠ
 ነቢ: ወይቤኒ: ስቆተ: ስቆተ: ስቆተ
 ስቆተ: እኒ: ስቆተ: ስቆተ: ስቆተ
 ስቆተ: እኒ: ስቆተ: ስቆተ: ስቆተ
 ስቆተ: እኒ: ስቆተ: ስቆተ: ስቆተ

ጸቆ: እብረከል: ስቆ: ስቆ: ስቆ
 ወወረኒ: ስቆ: ስቆ: ስቆ: ስቆ
 ከል: ወየብቆ: ስቆ: ስቆ: ስቆ
 ስቆ: ወንጉሠ: እኒ: ወይቤ
 ስቆ: እኒ: ስቆ: ስቆ: ስቆ: ስቆ
 ስቆ: ስቆ: ስቆ: ስቆ: ስቆ: ስቆ
 ስቆ: ስቆ: ስቆ: ስቆ: ስቆ: ስቆ
 ስቆ: ስቆ: ስቆ: ስቆ: ስቆ: ስቆ
 ስቆ: ስቆ: ስቆ: ስቆ: ስቆ: ስቆ
 ስቆ: ስቆ: ስቆ: ስቆ: ስቆ: ስቆ
 ስቆ: ስቆ: ስቆ: ስቆ: ስቆ: ስቆ
 ስቆ: ስቆ: ስቆ: ስቆ: ስቆ: ስቆ
 ስቆ: ስቆ: ስቆ: ስቆ: ስቆ: ስቆ
 ስቆ: ስቆ: ስቆ: ስቆ: ስቆ: ስቆ
 ስቆ: ስቆ: ስቆ: ስቆ: ስቆ: ስቆ
 ስቆ: ስቆ: ስቆ: ስቆ: ስቆ: ስቆ
 ስቆ: ስቆ: ስቆ: ስቆ: ስቆ: ስቆ
 ስቆ: ስቆ: ስቆ: ስቆ: ስቆ: ስቆ

ኒ: ቤተ: ዘእቤ: ይህሉ: ስዎ
 የ: ህዩ: ወክሉ: ነገሩ: ለእ
 የስዮስ: ወክሉ: ዘገብረ:
 ርሆ: ዘው: እቲ: ዘጸሐ: ፍ: ወ
 ስቲ: ወጸሐፈ: ነቢያተሆ
 ሙ: ለነገሥተ: ይሆዩ: **።**
 ወበዎዎሶሊሆ: ዐርገ: ፊር
 የን: ርኪዮ: ንጉሥ: ግብጽ: ለ
 ለ: ንጉሠ: ፊር: ስ: እንተ: እ
 ፍ ለገ: እፍራ: ጤን: ወሐረ:
 ኢ: የስዮስ: ወተበቀሎ: ወቀ
 ርሮ: ኒክዮ: በዎጊዩ: ስበተ
 ዩ: ከበ: ወጸዩንዎ: በዩፍ: እ
 ሙ: ዐርተሆ: እዎቄዩን: ወእ
 ሙ: ወ: ዎ: እየሩ: ስሌዎ: ወ
 ሙ: በርዎ: ወ: በተ: ወቀብረ:
 ወነሥእዎ: እሐዛብ: ዎ
 ሮ: ለዮ: እክስ: ወሰዩ: ህዩ
 ንተሆ: ወቀበርዎ: ወእንገስ
 ሙ: ህዩንተ: እቡሆ: ወደወገ
 ሙ: ለፍ: ይነግሥ: ያእ
 ሙ: ወሠለስተ: እውራ: ነገ
 ሙ: ለእ: የሩ: ስሌዎ: ወ
 ሙ: ለእ: ሙ: እሙ: ወለ
 ሙ: እሙ: የስ: ዘእዎ ለዎ
 ሙ: ወገብረ: እክዮ: ቀዩ: ወ
 ሙ: ይንተሆ: ለእግዚ: እብ

ሐር: ከዎ: ክሉ: ዘገብረ: እበዮ
 ህ: ወእፍለስ: ፊር: ርዮን: ኒኪዮ:
 በእብለተ: በዎዩረ: እሙ: ከ
 ሙ: ይነግሥ: በእየሩ: ስሌዎ: ።
 ወእገበርዎ: ጸበሐተ: ለክሉ:
 ብሔርዎ: ወእዘዘዎ: **፤** ሙክ
 ለተ: በሩር: እንገሠ: ፊር: ርዮን:
 ኒኪዮ: ለዎ: እሙ: የቀዩዎ: ወለ
 ዩ: እስ: ንጉሠ: ይሆዩ: ህዩንተ: ዮ
 እስ: እቡሆ: ወሙ: ስዎ: ያእ
 ቀዩ: ወነሥእ: ለዮ: እክስ: ወ
 ወሰዩ: ለሐረ: ግብጽ: ወበህዩ:
 ዎተ: ወወህብ: ዮ: እቀዩ: ለፊር
 ርዮን: ወርቆ: ወብሩር: ወእጸ
 ሐፊ: ክሉ: ብሔ: ከዎ: የህቡ:
 ጸበሐተ: ወርቆ: ለፊር: ርዮን: ክ
 ሉ: በእስ: በእዎጠኒ: ንዮዩ: የ
 ህ: በ: ጸበሐተ: ለፊር: ርዮን: ኒኪዮ: **።**
 ወእወርቆ: ለዮ: እቀዩ:
 እዎ: ይነግሥ: ወደወርቆ
 ቲ: ነግሠ: በእየሩ: ስሌዎ: ወስ
 ሙ: ለእ: ሙ: ሐሙ: ወለተ: ፊር
 ዩቀርዎ: ወገብረ: እክዮ: ቀዩ
 ሙ: እግዚ: እብሔር: ከዎ: ክሉ:
 ዘገብረ: እበዮሆ: ወበዎዎሶ
 ሆ: ዐርገ: ርኪዮ: ንጉሠ: ይሆዩ: ወስ



ወ እቲ፡ ብሔር፡ ወ ተቀንዮ፡ ለቶ፡
የአቁዎ፡ ሠለስቲ፡ ዳዎት፡ ~~፡፡~~
ወ እኖዝ፡ አጽረረ፡ ወ ዓለዎ፡ ወ
ፈ. ነዎሙ ዳግዘ እብሔር፡ ለ
ፀበአት ሰር ያ፡ ወ ለፀበአት ያክ
ብ፡ ወ ለፀበአት ያቀ፡ ዓ ሞ ን፡፡
ወ ፈ. ነዎሙ፡ ብሔር፡ ይሁዲ፡ ከሙ
ዮ. ቅንዬዎሙ፡ በከሙ፡ ነበበ፡ እግ
ዚ. ኡ. ብሔር፡ በአዮ፡ እግ. ሰርተሁ፡
ነበ. ያት፡፡ ወ በሐቲ፡ ሙዳቲ፡ ለእግ
ዚ. ኡ. ብሔር፡ ለዕለ፡ ይሁዲ፡ ወ ከ
ሙ፡ ያው ፀኡ፡ እኖ ቅድሙ፡ ገጹ፡ በ
ጎጢአት፡ ሞናኪ፡ ወ ከተሉ፡ ዘገብ
ረ፡ ወ ቀተሉ፡ ነፍሱ ጸዮቅ፡ ወ ሙልክ፡
ለኢየሩሳሌም፡ ያሙ፡ ንጹሐ፡፡ ወ
አበዮ፡ እግዚ. ኡ. ብሔር፡ ተሣህሎ
ቶሙ፡፡ ወ ከተሉ፡ ነገሩ ለኢየአቁ
ዎ፡ ወ ከተሉ፡ ዘገብረ፡ ናሁ፡ ዘውእ
ቲ፡ ዘጸሐፍ፡ ወ ከተ፡ ሙጸሐፊ፡ ነ
በያቲሆሙ፡ ለጎጎሥተ፡ ይሁዲ፡ ወ
ከከበ፡ ኢየአቁዎ፡ ሞከሉ፡ አበዮ
ሆ፡ ወ ቀበርዎ፡ ወ ከተ፡ ገረህተ፡ ዮዛ፡፡
ወ ነግሠኡ ቁዎ፡ ወ ልዩ፡ ህየንቲህ፡
ወ እገገሙ፡ እንከ፡ ንጉሠ፡ ግብጽ፡
ወ ዲክ፡ እኖ ነ፡ ብሔር፡ እከሙ፡ እ
ከተገብአ፡ ንጉሠ፡ በቢሎን፡ እኖ
ኑፊ. ለገ፡ ግብጽ፡ እከከ፡ እፋራ

ጥሰ፡ ወ ከተሉ፡ ዘንጉሠ፡ ግብጽ
ወ ዓሥሩ፡ ወ ከግን፡ ክረዎት፡
ለኢየአቁዎ፡ እሙ፡ ይነግሥ
ሠለስተ፡ እውራሳ፡ ነግሠ፡
ኢየሩሳሌም፡፡ ወ ከግብጽ፡ ለእኖ
ኔከተ፡፡ ወ ለተ፡ ኢሉናተ፡ ን፡ እን
ተ፡ እኖ ኢየሩሳሌም፡፡ ወ ገብ
ረ፡ እከተሉ፡ ቅድሙ፡ እግዚ. ኡ. ብ
ሔር፡ ከሙ፡ ከተሉ፡ ዘገብረ፡ እ
በዳህ፡፡ ወ ሙ፡ እቲ፡ እግረ፡ ሀር
ጎ፡ ናቡክንደናጾር፡ ንጉሥ፡
በቢሎን፡ ወ ከተ፡ ኢየሩሳሌ
ም፡ ወ ተሀጽዋት፡ ሀገር፡ ወ ተ
ክሙ፡፡ ወ ናቡከደናጾር፡ ገ
ሠ፡ በቢሎን፡ ነ፡ ነ፡ ሀገር፡ ይተ
ተሎሙ፡ ሞከሉ፡ እከከበሁ
ወ ፀኡ፡ የአቁዎ፡ ንጉሠ
ሁዲ፡ ነ፡ በ፡ ንጉሠ፡ በቢሎን፡
ምከሉ፡ ያቁ፡ ወ ሙ ለእከተሁ
ወ ነፀዎ ነሁ፡፡ ወ እከከ፡ ንጉ
ሠ፡ በቢሎን፡ ወ እከተገበአ
እሙ ከሞንተ፡ ዳሙተ፡ ሙንግ
ሠቱ፡፡ ወ እው ፀኡ፡ ከተሉ፡ ሙ
ዘግብተ፡ ቤተ እግዚ. ኡ. ብሔ
ር፡ ወ ሙ ግብተ፡ በተ፡ ንጉሠ
ኒ፡ ወ ከበረ፡ ከተሉ፡ ንጉሠ፡ ወ ለ
ቅ፡ ዘገብረ፡ ለሎዎን፡ ንጉሠ

ነፍስ ከክ: ከሙ: ኢየሐይገ ካ: ወ
 በጽሑ: ኢ. ሃሪክ: ወሙ ጽኑ: ይቁ
 ቀ: ነቢ. ሃት: ኧሉ: ወክተ: ኢ. ሃሪ
 ክ: ነቢ: ኤልካዕ: ወይቤልዎ:
 ስብ: ተአዎርኑ: ክሙ: የሙ: ይኒ
 ሥእ: ኧግዚኢ ግብሔር: ለኧግ
 ዚኢክ: ኧሙልዕልተ: ርኧ ስ
 ክ: ወይቤሎሙ: ኧርዎሙ: ወ
 ኧሙርክ: ወይቤሎ: ኤል
 ሃክ: ለኤልካዕ: ነቢር: ዝሃ:
 ክሙ: ኧግዚኢ ግብሔር: ለኧ
 ክ: ሙንገሉ: የርዳኖ ስ: ወ
 ሎሎ: ኤልካዕ: ሕያው: ኧ
 ዚኢክ: ግብሔር: ወሕያው: ነፍ
 ስ: ክሙ: ኢየሐይገ ካ: ወሕ
 ክ: ክልኤሆሙ: ወካዎ ስ: ዕጽ
 ሙ: ኧሙኑ: ይቀ: ነቢ. ሃት: የ ስ
 ሎሆ: ወቆሙ: ክልኤቱ: ኧሙ
 ርክ: ኧኒጸር ሙ: ወኧሙ
 ትክ: ቆሙ: ክልኤሆሙ: ነቢ:
 ሙርዳኖ ስ: ወኒሥኢ: ኤልሃክ:
 ስሙሉቶ: ወሎሙ: ወዘበጠ:
 ስቲ: ሙየ: የርዳኖ ስ: ወቆሙ:
 ሙየ: ኧሙሉፊ: ወኧሙሉፊ: ወ
 ሙሉፊ: ክልኤሆሙ: ወቆሙ:

በጽወ: ወዳ. ኧሙ: ወኧሙዝ:
 ስብ: ሕለፊ: ክልኤሆሙ: ይቤ
 ሎ: ኤልሃክ: ለኤልካዕ: ስኢ
 ለኒ: ዘትፊ. ቅድ: ኧግበር: ለክ:
 ዘኧንበሉ: ኧዕርግ: ኧሙኑ
 ክ: ወይቤሎሎ: ኤልካዕ: ለኤ
 ልሃክ: ለይ. ክኑ: ለዕሌሃ: ክዕ
 በተ: ሙንፊ. ስ: ቅድ. ስ: ዘይቤክ:
 ወይቤሎሎ: ኤልሃክ: ዕጽብ: ስ
 ኤልካኒ: ወብሕቱ: ለኧሙ: ርኢ.
 ክኒ: ኧኒዘ: ኧዕርግ: ኧሙኑ
 ክ: ለይ. ክኑ: ክሙሆ: ወለኧ
 ሙክ: ኢርኢ. ክኒ: ኢይክኑ ክ:
 ወኧኑዘ: የሐውራ: ክልኤሆ
 ሙ: ወይተኖ ገራ: ሙጽኢ: ስሪገ
 ለ: ዘኧክተ: ወፊ. ሪክ: ዘኧክተ:
 ወቦኢ: ሙኧክሰ: ክልኤሆሙ:
 ወኧክተራ: ነቆሙ: ወዐርገ: ኤ
 ልሃክ: ክሙ: ዘብ: ድልቅ ልቅ:
 ክሙዘ: ዘው. ስተ: ስግይ: ወር
 ኧሃ: ኤልካዕ: ወይቤሎሎ: ኧቢ:
 ኧቢ: ነይ. ሎሙ: ለኧ ስራኤል:
 ወጽኑሃሙ: ወኧሙዝ: ኢርዮ:
 ኧኑክ: ይግሙ: ወሆጠጠ: ኧልባ
 ኪሆ: ወሪከዮ: ለክልኤቱ: ወ



አውረደ፡ ሎቱ፡ ኤልያስ፡ ሐጭ
ለቶ፡ ወወረደቶ፡ ለህለ፡ ርእሱ፡ ፡
ለኤልያስ፡ ወገብእ፡ ኤል
ሰባ፡ ወቆሎ፡ ንብ፡ ደንገገ፡ ግ
የ፡ የርዳኖስ፡ ወንሥእ፡ ሐጭ
ለቶ፡ ለኤልያስ፡ ኦንተ፡ ወረደ
ቶ፡ ጭልህልተ፡ ርእሱ፡ ወዘበ
ጠ፡ ባተ፡ ጭየ፡ ወአበየ፡ ተግሐ
ሦ፡ ወይቤ፡ አይቲ፡ ወኦቲ፡
አዎለኦ፡ ኤልያስ፡ ወኦሎ፡ ወ
አዎዝ፡ ደግሎ፡ ዘበጠ፡ ለግደ፡
ወተግሐሠ፡ ወቆሎ፡ ኦንተ፡ ለ
ሌ፡ ወኦንተ፡ ለሌኒ፡ ወገለሌ፡
ኤልሰባ፡ ወርእዮዎ፡ ደቀ፡ ኒ
ቤየቶ፡ አለ፡ ወኦተ፡ አይሪከ፡
ኦንዘ፡ ይሎጸኦ፡ ቅድሚሆሎ፡
ወይቤሎ፡ ገበእ፡ ጭንፊ፡ ከ፡ ቅ
ደ፡ ከ፡ ዘለህለ፡ ኤልያስ፡ ለህ
ለ፡ ኤልሰባ፡ ወተቀበልዎ፡ ወ
ከገደ፡ ሎቱ፡ ወኦተ፡ ሞድር፡
ወይቤልዎ፡ ናሆ፡ ሀለወ፡ ዝሃ፡
ዎስለ፡ አግብርቲከ፡ ፡ ህፃ ህደ
ወ፡ ደቂቅ፡ ሐይል፡ ይሐረ፡ ደ
አሥሥዎ፡ ለኦግዚኦከ፡ ሃ፡ ጊ፡
ሪከባ፡ ጭከ፡ ኦግዚኦከ

ር፡ ወአውረደ፡ ወኦተ፡ የር
ደኖከ፡ ወኦኦኦኦ፡ ወኦኦተ
ኦኦኦ፡ አይባር፡ ወኦኦኦኦ
ወኦተ፡ ህኦኦኦ፡ አውግር፡
ወይቤሎሎ፡ ኤልሰባ፡ አት
ፊንወ፡ ወአገብርዎ፡ ኦኦኦ
ኦ፡ ርሎ፡ ወፊንወ፡ ህፃ ህደ
ወሐሥሥዎ፡ ሠሎከ፡ ጭዎ
ለ፡ አረከብዎ፡ ወኤልሰባ
ሀለወ፡ አይሪከ፡ ይኒብር፡ ወ
ይቤሎሎ፡ ኤልሰባ፡ አይቤ
ለኦኦኦ፡ አትፊንወ፡ ወአት
ሐረ፡ ወይቤልዎ፡ ለኤል
ከብእ፡ ይአት፡ ሀገር፡ ናሆ፡ ን
ሪተ፡ ለዛቲ፡ ሀገር፡ ሠናየ፡ ለከ
ዎ፡ ይራኦ፡ ይ፡ ኦግዚኦከ
ር፡ ወጭየ፡ ብሔረከ፡ ኦኦኦ
ንከተኒ፡ ይሎኦኦ፡ ወይቤ
ዎ፡ ኤልሰባ፡ አዎጸኦ፡ ለተ
ዎከብከ፡ ሐይከ፡ ወይዮ፡ ወ
ቲቲ፡ ወወ፡ ወአዎጸኦ፡ ሎቱ፡
ወሐረ፡ ኤልሰባ፡ ንብ፡ ኒቅዎ
ይ፡ ወሆጠ፡ ወኦቲቲ፡ ዝኦ፡ ወ
ወይቤ፡ ኦኦኦ፡ ይቤ፡ ኦግዚኦ
ከሐር፡ ፊ፡ ወከከዎኦ፡ ለዛ

ሥ:ሀለወ:፡ወዕግተዎ:ለንጉ
 ሥ:ክፍልክሮ:አንዘ:ትእወ
 ሩ:ንወየ:ሐቅልክሮ:ክፍሎ:
 ዘሆአ:ውስተ:አዴሮተ:ቅተ
 ለ:ወአለኒ:ዎክለ:ንጉሥ:ይ
 በወኡ:ወይወሰኦ: ~~፡፡፡~~
 ወገብሩ:ወክፍገተ:ክፍሎ:ዘአዘ
 ዘሮ:ዮደሐ:ጠባብ:ወገሥ:፡፡፡
 ክፍሎ:ክብአሮ:ወአሥተገብ
 ፡፡፡ ክፍሎ:አለ:በአ:በዕለተ:ከን
 ባተ:ወሐረ:ንባ:ዮደሐ:ክህ
 ን:ወወህበሮ:ዮደሐ:ለሞክ
 ፍንተ:አርጻሊሆ:ለደዊተ:ወ
 ንዮዮ:ሐቅሎ:ዘሀሎ:ወስተ:ቤ
 ተ:አግዘ:አብሐር:ወቆሮ:ወ
 ዳሊሆሮ:ዎክለ:ንዮዮ:ሐቅሎ
 ፡፡፡ ወንገለ:ዮጻን:ቤተ:አስክ:
 ወንገለ:ንገዮ:ቤተ:ዘዮሥዮ
 ፡፡፡ ወወግተዎ:ለንጉሥ:ወአወ
 ሰለዎ:ለወልደ:ንጉሥ:ወአል
 በቡልብሐ:አዮዘር:ዘስዮዕ
 ወአንገዮ:ወቀብአ:ወጠፍሐ:
 በአደዊሆሮ:ወይቤሉ:ሐዮወ:
 ፡፡፡ ገሥ:ወክዮዕተ:ገዳልዮ:
 ፡፡፡ ዮደ:ሐዘብ:አንዘ:ይረወዮ:

ወበአ ፡፡፡ ንባ:ሐዘብ:ቤተ:አ
 ዘአብሐር:ወረክበዮ:ለንጉሥ
 ይቆወዎ:ወዮክክ:በወዮደ:
 በክሮ:ሐገሮ:ወቆደ:ሐህ:ይ
 ንፍሐ:ቆርኒ:ወወዘሮሪተ:ይ:
 ወክፍሎ:ሐዘብ:ዮደር:ይተዕብ
 ሐ:ወገፍሐ:ቆርኒ:ወሠጠ
 ጠተ:አልበቢሃ:ገዳልዮ:ወአወ
 የወተ:ወተቤ:ሐዕለተ:ሐዕለተ:
 ወአዘዘሮ:ዮደሐ:ክህን:ለሞ
 ክፍንተ:ወይቤሉሮ:ለሞለአ
 ክተ:ሠረዊተኒ:አወ:ክአዮ:አ
 ዮወ:አዴሮተ:ወክፍሎ:ዘሐ
 ዮ:ቅተልዮ:በአደ:ን:አዘብ
 ህን:አዘዘ:ክሮ:አይቅተልዮ:
 በቤተ:አግዘ:አብሐር:ወአሐ
 ዘዮ:ወወስደዮ:ፍፍተ:አፍራ
 ክ:ዘቤተ:ንጉሥ:ወቅተልዮ:በ
 ህዮ:ወአስተክየደ:ዮደሐ:ክ
 ደን:ሐአክለ:ቤተ:አግዘ:አብ
 ሐር:ወሐአክለ:ቤተ:ንጉሥ:
 ወሐአክለ:ሐዘብ:ክሮ:ይክ
 ኑ:ሐዘብ:አግዘ:አብሐር:ወሐ
 ኡ:ክፍሎ:ሐዘብ:ብሐር:ቤተ:በ
 ዳል:ወክበርዮ:ወኒሠቱ:ዮሥ

2100
 4

ጠዋር
 22

የዓተሁ፡ ወቀጥቀጥ፡ አዎክ
ሊሁ፡ በሐቱ፡ ወቀተልዎ፡ ለጣተ
፤ ለጣርያ፡ በዓል፡ በቅድመ፡ ዎክ
ዎ፡ ወህይ፡ ከህን፡ ጣገብተ፡
ለቤተ፡ አጣዚአብሔር፡ ወገሥ
አጭ፡ ለሰከቆንት፡ ለኮሪ፡ ወለ
ራሲን፡ ወለከተሉ፡ ሐዘብ፡ ዎድ
ር፡ ወአውጽአ፡ ለንጉሥ፡ አዎቤ
ተ፡ አጣዚአብሔር፡ ወወስደ፡ አ
ንተ፡ አንቀጽ፡ ፍጥቆሙ፡ ለበዓል፡
ቤተ፡ ንጉሥ፡ ወአንበር፡ ወስተ፡
ዎንበረ፡ ዎንጣሥተ፡ ወተፊ. በሐ.
ከሎ፡ አሐዘብ. ዎድር፡ ወገ
በረተ፡ አንከ፡ ሀገር፡ ያላዓ፡ ወ
ለገቶልያስ፡ ቀተልዎ፡ በቤተ፡ ንጉ
ሥ፡ በሐዲን፡ ~~፡~~
ዐክረዎቱ፡ ለኢየራዎ፡ አጭ፡
ይንጣሥ፡ አጭ፡ ከብዕ፡ ዓዎተ፡ ወ
ንጣሥቱ፡ ለኢዩ፡ ንጣሥ፡ ኢየአ
ክ፡ ወ**ዛ**ክረዎተ፡ ንጣሥ፡ በኢየ
ራከሌዎ፡ ወበጣ፡ ለአጭ፡ አብያ.
ወለተ፡ ቤርክቤሐ፡ ወገብረ፡ ኢ.
የአክ፡ ጽድቅ፡ ቀድሞ፡ አጣዚአ
ብሔር፡ ለከተሉ፡ ወዎህል፡ ዘዎ
ህር፡ የደሐ፡ ከህን፡ ወባሐቱ፡

አብየተ፡ አጣልክተ፡ ኢየከሰ
ለ፡ ወሐዘብ፡ ህየ፡ ያአጭ፡ ዎ
ዐጥኑ፡ ወይስወዐ፡ ወስተ፡ ቤ
ተ፡ አጣልክተ፡ ወይቤሎ፡
ኢየአክ፡ ለከህዓተ፡ ከተሎ፡ ወ
ርቅ፡ ዘይቄድ፡ ከ፡ ወየበወ፡ አ.
ለቤተ፡ አጣዚአብሔር፡ ወወ
ርቅ፡ ዘቤዛ፡ ወከተሉ፡ ወርቅ
ዘብ፡ ፊቅድ፡ ያበወ፡ አ፡ ከብአ፡
ለቤተ፡ አጣዚአብሔር፡ ለይን
ሥአ፡ ከህዓተ፡ ለርአአጭ፡ ከ
ሎ፡ በአከ፡ አዎወስተ፡ ተጣቤ
ሩ፡ ወለሊሆሙ፡ ይህቅቡ፡ ቤዬ
ቀ፡ በቤተ፡ ወአዎዘ፡ አጭ **ዘ**
ገዓዎተ፡ ዎንጣሥቱ፡ ለኢየአ
ክ፡ ከብ፡ ርአያ፡ ኢየአክ፡ ከህዓተ
ክጭ፡ ኢዐቅቡ፡ ቤዬቅ፡ ዘወቅ
ተ፡ ቤቱ፡ ያወዎ፡ ኢየአክ፡ ለየ
ደሐ፡ ከህን፡ ወለከህዓተኑ፡
ወይቤሎ፡ በአጭ፡ ኢዐቅቡ
ክጭ፡ ቤዬቅ፡ ዘወስተ፡ ቤተ፡
ዎይአክ፡ አንከ፡ ኢተንሥአ፡
ወርቅ፡ ለተጣበርክጭ፡ ለቤዬ
ቅ፡ ዘወስተ፡ ቤተ፡ የብአዎ፡ ወ
ተከየድ፡ ከህዓተ፡ ከጭ፡ ኢደን

ዘገ

ሙ: ወጥጥጥ: ትክክለኛ: አጣ
 ዘ. አብሔር: አዎላክ ሙ:
 ወገብሩ: ሎሙ: ክብር: **B**
 ክጥልተ: ወገብሩ: ሎሙ:
 የሐራጫተ: አዎ: ወሰገድ:
 ለክጥ: ሐይብ: ክጣየተ: ወ
 አዎላክዎ: ለበዓል: ወሆሀ: ሎ
 ሙ: ያቂቆሙ: ወአዎልደህሙ:
 በአክት: ወያክተቀክሙ: ወ
 የክጣሎ: ወተህሃሎ: ክዎ
 ይጣበሩ: ክክሃ: ቀደሙ: ክጣ
 ዘ. አብሔር: ወአሙ: ያዎህህ
 ዎ: ወተዎሀ: ክጣዘ. አብሔር:
 ል. ያ. ል. ያ. ለህላ: ክክራ ኤል:
 ወገደሙ: ክዎቅደሙ: ገደ:
 ወክተራ: ክክንበለ: ከገደ: ይሁ
 ያ: ባሕተቶሙ: ወይሁደኒ: ክ
 ሀቀቡ: ትክክለኛ: ክጣዘ. አብ
 ሔር: አዎላክ ሙ: ወሐሩ: በጣ
 ህዘሙ: ለክክራ ኤል: ዘገብ
 ሩ: ወጥጥጥ: ለክጣዘ. አብ
 ሔር: ወአዎህህ: ክጣዘ. አብ
 ሔር: ለህላ: ክጥ: ዘርኦ: ክክ
 ራ ኤል: ወሆክሙ: ወአጣብ
 አሙ: ወክተ: ክደህሙ: ለክ
 ላ: ይተሙክጣዎ ሙ: ክክክግ

ደ. ሙ: ክዎቅደሙ: ገደ: ወአል
 ቦ: ክዎህተ: ያደተ: ክክንበለ: ክ
 ክራ ኤል: **—**
 ወአንገሥዎ: ለኢዮሮበዓ
 ዎ: ወልደ: ልባዎ: ወአሐይገ
 ሙ: ለክክራ ኤል: ተላ. ዎቶሙ:
 ለክጣዘ. አብሔር: ወአክሐ
 ቶሙ: በሀብ. ይ: ንገደ: ወተ
 ለወ: ያቂቆ: ክክራ ኤል: በ
 ክጥ: ክጣኦተ: ለኢዮሮበ
 ዓዎ: ዘገብሩ: ወአ: ከገደ: ክ
 ያሁ: ክክክ: ገደሙ: ክጣ
 ዘ. አብሔር: ለክክራ ኤል:
 ክዎቅደሙ: ገደ: በክሙ: ክጣ
 በ: ክጣዘ. አብሔር: በአደ:
 ክጥሎሙ: ክጣብርተሁ: ክጣ
 ያተ: ወሌ. ለክ: ክክራ ኤል:
 ክዎብሔሮሙ: በሐረ: ል
 ርክ: ክክክ: የዎ: ወወከደ
 ሙ: ከጥ: ል. ርክ: ክዎበበ
 ሎን: ለክክንተ: ክዎን: ኤላ:
 ወአዎኤላተ: ወከሌራራሐ
 ዎ: ወአንበሮሙ: ወክተ: ክ
 ህገራ: ክጣርያ: ህዮንቴህሙ:
 ለደቂቀ: ክክራ ኤል: ወወራ
 ክዎ: ለክጣርያ: ወተክልዎ:

ወኔበሩ: ወ-ከተ: አህጉሪሃ:
 ወአዎዛ: በቀደጫ: ት: ገብርያ
 ሙ: ኢ. ል. ርህዎ: ለአግዛ. አ-በ
 ሐር: ወፊ. ነወ: አግዛ. አ-በ
 ሐር: አዳ-በ-በተ: ለፅሌህሙ:
 ወቀተ ልዎሙ: ወይ. በልዎ:
 ለንጉሠ: ፋር-በ: አልክቱ:
 አሐዛ-በ: አለ: አዳ-በ-በክ: ወ
 አንበርክ: ወ-ከተ: አህጉሪ: ከ
 ጻርያ: ወአ. ለአዎራ: ሐጎ: ለአ
 ዋለክ: ወ-አቱ: በሐር: ወፊ.
 ነወ: አዳ-በ-በተ: ለፅሌህሙ:
 ወበልዎሙ: ወቀተ ልዎሙ:
 ወአ. ለአዎራ: ሐጎ: ለአዎለ
 ክ: ወ-አቱ: በሐር: ወአዘዘ:
 ነጉሠ: ፋር-በ: ይ. ነሠኡ: አ
 ዎ-ከተ: አይ. ሀ. ያ: ወይ. ስ
 ያ: ወያንበርዎሙ: ዋስሌ
 ህሙ: ወይ. ዎህዎሙ: ሐጎ:
 ለአዎለክ: ወ-አቱ: በሐር:
 ወወስዮ: ከህኒ: አዎ-ከ
 ተ: አለ: አዳ-በ-በተ: አዎ ስጻ
 ርያ: ወአንበርዎ: ወ-ከተ: በ
 ቱል: ወዎህር: ወ-አቱ:
 ከህን: ከዎ: ያ. ፋርህዎ: ለ
 አግዛ. አ-በሐር: ወገ-በ

ራ: በበ-ሐዘበ. ህሙ: አጻ
 ልክተ ህሙ: ወአንበርዎ
 ሙ: ወ-ከተ: አ-በሃተ: አጻል
 ክተ: ዘገብራ: ስ-በአ: ስጻ
 ርያ: በበ-ሐዘበ. ህሙ: ወአ
 ህጉሪህሙ: አለ: ወ-ከተ:
 ን: ይ. ነ-በራ:
 ወስ-በአ: በበ. ለጎ: ገብርያ:
 ለስክተቤናሐን: ወስ-በአ:
 ክተ: ገብርያ: ለአረገተ: ወ
 ስ-በአ: ክተ: ገብርያ: ለአሌ
 ዎተ: ወስ-በአ: ሐዌዎን: ዋ
 ርዎ: ለአ-በ-ለዘር: ወለተ
 ርተ: ወለሌ ፋር: በ-ነበሃ
 ሙ: ወ-ለዎሙ: በአስተ: ለአ
 ያ. ሌ. ሌ. ክ: ወአን: ሌ. ልክተ:
 ስፋርዎ: ወተጻዎዮ: ወከ
 ያ: ለአግዛ. አ-በሐር: አሙ
 ንቱ: ወአንበራ: አጻልክተህ
 ሙ: ዘስጻርያ: በበ-ሐዘበ
 ሙ: ለለ: አህጉሪህሙ: ወፊ.
 ርህ: አግዛ. አ-በሐር:
 : ወአንበራ: ጻርያ: ህሙ
 ለአጻልክተህሙ: ወበ
 ክተ: አ-በሃተ: አጻልክተህ
 ሙ: ን: ገብራ: ለጎ: ያ. ሌ. ር.

ዘይገሠሱ: እዕፅዕተሁ:: ወይ
ሲኒ: እዕፅዕተሁ. ምስሉ: እዕፅ
ዕተ: ኒቢይ: ዘሰጸጸ: እዕፅ ስግር
ያ:: ወኸሉ: እብያተ: እግልግትሁ
ሙ: ዘውስተ: ስግርያ: ዘገብሩ:
ኃገሠተ: እብራኤል: ከሙ: ያዕቆ
ቅዕ: በእግዚአብሔር: ነሠተ:
እያስያከ: ወገብረ: ቤተ: ኸሉ:
ግብረ: ዘገብሩ: በቤቴል: ወሠ
የሙ: በኸሉሙ: ገኘውተ: እግል
ከተ: እሉ: ሀለው: ህየ: ወስተ: ም
ሠዋዕተሁሙ: ወእንደያ: እዕ
ፅዕተ: እእሉ: እዕፅ ስያው: ወስ
ተተ: ወአተወ: እየሩሳሌም:: =::
ወእዘዘሙ: ንገሠ: በኸሉሙ:
ሐዘብ: ከሙ: ያግብሩ: ፊ. ቢ. ከህ:
በእግዚአብሔር: እዕፅ ስሙ:
በከሙ: ጸሐፍ: ወስተው: እተ:
ሰጸሐፊ: ሐግ: ወእተገብሩ:
ወእተ: ፋሲካ: እዕፅ ስሙ: ሰስ
ፍ: ናተ: እሉ: ከሙ ነገሮሙ: በእከ
ራኤል: በኸሉ: ሰዋዕሉ: ንገሠ
ተ: እብራኤል: ወንገሠተ: ያህ
168 ያ: እንበሉ: እሙ: ወ ክረያተ:
ሰገሠተ: በእያስያከ: ተገብ
ረ: ፋሲካህ: በእግዚአብሔ

ር: በእየሩሳሌም: በግእዕ
ራን: ወለፊቀደያን: ወለቴር
ፋን: ኸሉ: ዘእግልግትሁሙ:
ወኸሉ: ኃስሮሙ: ዘገብሩ: በ
ዮሀዲ: ወበእየሩሳሌም: እዕ
ስሉ: እየስያከ: ከሙ: ያብጸ
ሐ: ቀለ: ሐግሙ: ዘጸሐፍ: ወ
ስተ: ሰጸሐፍ: ዘረካብ: ኤል
ቂያከ: ከህን: ወስተ: ቤተ: እግ
ዚአብሔር: ወእግሁ: እሉ
ቤ: ዘክኒ: እዕፅ እሉ: ቀደሜህ:
ንገሠተ: ዘገብሩ: በኸሉ: ል
ቡ: ንቡ: እግዚአብሔር: ወ
ቡ: ኸሉ: ንዮሉ: ወበኸሉ: ንገ
ርኩ: በከሙ: ኸሉ: ሐገ: ሰሙ
ሴ: ወእዕደሳሌህ: ንኤልብ:
ዘቆሙ: ከግሁ: ወበሐተ: ስ
ሜብ: እግዚአብሔር: ሰሙ
ተ: ዘተሞ: ለዕለ: ዮሀዲ: ሰሙ
ተ: ዘእዕዕዕ: ሞናከ: =:: =::
ወዮብ: እግዚአብሔር: ለ
ዮሀዲ: እገደሙ: ከዕ
ቀደሙ: ገጸዮ: በከሙ: ገደዮ
ከዕሙ: በእብራኤል: ወእ
ደሰከሉ: ለዘተ: ሀገር: እየ
ሳሌም: እንተ ሐረይኩ: ወ

አብራኤል: ለቤተ: አግዛዥ
 ሔር: በከመ: ይቤ: አግዛዥ
 ሔር: ወአፈ. ለሰ: ለአ. ለሰ
 ሞ: ወለከተ: መለክክተሆ
 ሞ: ወወባይተሞ: ወፀኒዳኒ
 ሆሞ: ወከተሉ: ለሆሆ: **፱** ወ
 ከተሉ: ከተሉ: ወፀረ. በተሞ
 ኒ: ወአ. ለሰ: ዘአተረፈ: ዘአኒ
 በሰ: በአ: ነዳያን: ወአፋሰስ
 ሞ: ለአ. የአቁሞ: በቢሎን:
 ወለአሞ: ለንጉሠ: ወለአኒ
 ከተያ: ንጉሠ: ወአፀዋኒሆ:
 ወወባይተ: በሔር: አፋሰሰሞ:
 ለከተሉ: በቢሎን: ወከተሉ
 ራዊተሞ: መለክክተ: **፲** በአ
 ራ: ወከ. ነዳያን: ሰ: ወፀረ. በተ
 ሞ: **፲፱** በአከ: ወከተሉ: ጸ
 ነዳን: አሉ: ይከሉ: ተቀተሎ:
 አፋሰሰሞ: ለከተሉ: ንጉ
 ሠ: ወከተ: በቢሎን: ወአኒ
 ገሠ: ንጉሠ: በቢሎን: ለናተ
 ንያን: አኒሆ: ለአቡሆ: ህየን
 ኒሆ: ወወለሞ: ከሞ: ከይቁ
 የከከሰሞ: ወ **፳** ወ **፴** ከረሞ
 ቱ. ለከይቁ: ን: አሞ: ይንግሠ:
 ወ **፴** ወ **፴** ከረሞተ: ነግሠ: በአ

የኒሰሊሞ: ወከሞ: ለአሞ: አሞ
 ሞል: ወለተ: ኤርሞያከ **፳፻**
 ወገብረ: አከየ: ቀደሞ: አግዛዥ
 በሔር: ከሞ: ከተሉ: ዘገብረ: የአ
 ተቁሞ: አከሞ: መሆተ: ለአግዛዥ
 በሔር: ለሰሰ: አየኒ. ሰሊሞ: ወ
 ለሰሰ: ይሆኑ: አከከ: አውፅአሞ
 አሞቀደሞ: ገዱ: ወአጸረሮ: ከ
 ይቁያን: ለንጉሠ: በቢሎን: ወ
 አሞ: ተከሶ: ዳሞተ: መንግሥቱ:
 በዳሞር: ወርሳ: መጽአ: ናቡክ
 ደናኦር: ሞከሉ: ከራዊተ: ለሰሰ:
 አየኒ. ሰሊሞ: ወተሆኑ: ለሰሰ
 ሃ: ወንጸረ: ወተጸወኑት. ሀገር:
 አከከ: **፲** ወዳሞተ: መንግሥቱ:
 ለከይቁያከ: አከከ: ተከሶ: ሠ
 ርቀ: ወርሳ: ወከኑ: ሀባይ: ረኒ
 ብ: ወአሰሰ: አከሰ: ለአሕዛብ:
 ሞደር: ወገፋዎ: ሀገር: ወከተሉ:
 ሆሞ: መከተቀተለን: ወፀኡ:
 በሌሊት: ፋዎተ: አንቀጽ: ጸአ
 ከሰዊ: አንተ: መንገሰ: ገንቱ:
 ለንጉሠ: ወወገተዋ: ፋርከ: ለ
 ሀገር: ወአሞንቱከ: ወፀኡ:
 አንተ: አራቦት: ወይገንዋሞ:
 ከራዊተ: ፋርከ: ወተሰዋሞ



ለገገሥ: ወአጎዘዎ: በአራቦት:
በኢየሱስ: ወገዮ: ነጥሉ: ስብኝ:
ወአጎዘዎ: ወአጎዘዎ: በገገሥ:
ወወሰደዎ: ነብ: ገገሥ: በባሎገ:
ዮ: በባተ: ወተናገር: ወረገዘዎ:
ለደቁቁ: በቁደዌህ: ወአዕወ:
ር: በኤዩቁዮ: ወዋቅሐ: ወወ
ሰዮ: በባሎገ: ወአዎ: ስብዮ:
ለሰርቁ: ወርገ: አዎ: **ወ**ደዎተ:
ወገገሥተ: ለናቡክደናደር:
ገገሥ: በባሎገ: ወአ: ናቡ
ዳርገሥቁ: ወብስላኝ: ለገገ
ሥ: ዘር: ወዋ: ቀደደ: ወአ
አ: ስብ: ወአወወዮ: በ
ተአግዘአብሐር: ወባተ: ገገ
ሥ: ወክሉ: አብዮተ: አደረሰ
ሌዎ: ወአወወዮ: ለቁ: ወብ
ስሐ: ለገገሥ: ወገሠተ: አ
ረቀቀ: ዋቀዋ: ለአደረሰሌዎ: **15**
በርዎዎ: ለ **ገ**: ወዘተ
ረቀቀ: ሐዘብ: ወስተ: ሀገር:
ወሰላዎ: ነብ: ገገሥ: በ
ሰዮ: ወአደረሰ: ነጥሉ: ዘተረ
ረ: ለሰ: ናቡዘርዳ: ለቁ
ወሰላ: ወስተ: ከራዌ: ወ
ወሰላ: ለሰ: ወአዎ ወስተ:

ነደዮ: በሐር: አተረፈ: ለ
ቁ: ወብስላኝ: ለፀደደ: ወደ
ገ: ወሰላዎ: ወአዕወ
ደ: በርተኝ: ዘቤተ: አግዘአብ
ሐር: ወደከደተ: ወበሐር:
በርተኝ: ዘቤተ: አግዘአብ
ሐር: ስብርዎ: ፋርብ: ወአአ
ተዋ: በርተ: በባሎገ: **ወ**
ወአሀርተኝ: ወአደደ: ወ
ፋዮላተህ: ወአደሐርተ
ህ: ነጥሉ: ገደደ: በርተ: ከ
ባተ: ይገብሩ: ገገሥ: ወደ
ደ: ወፋዮላተ: ወርቁ: ወበ
ረር: ገገሥ: ለቁ: ወብስላ
ኝ: አዕደደ: ከሰኤ: ወበሐ
ረ: አሐተ: ወደከደተ: ዘገ
በር: ስብርዎ: ገገሥ: ለሰ
ተ: አግዘአብሐር: ወሰላ
ባ: ወደሰተ: በርተ: ወ **ወ**
በአዎተ: ነገ: ለሰ: አሐተ:
ወደደ: ወከተር: ዘብርተ:
ወሰላዎ: ወቆዎ: ለከተ
ር: ስብር: በአዎተ: ወበቁ
ረር: ለሰላ: ክተር: ወአዎ
ደ: ነጥሉ: ዘብርተ: **ወ**
ወአደህ: ዘክላኝ: ወ

ዐጲ ያጠከን፡፡ አኮ፡ ከጣህ፡
 ጊፋ፡ ብእ ሲ፡ ዘእኖኒ ደብ
 ጊፋ ራኖ ስብሐ፡ ወልደ፡
 ረከራ፡ ይብልዎ፡ ዘእንሥኡ፡
 አደሀ፡ ሳዕለ፡ ደዊት፡ ንጥሥ
 ከያሀ፡ ሀቡኒ፡ ባሕተቶ፡ አሐ
 ወር፡ ንኖን፡ ወልዕልተ፡ ሀገ
 ር፡ ወትቤሎ፡ ይኔተ፡ ብእከ
 ት፡ ለኢኖአብ፡ ናሀ፡ ርእስ፡ ይ
 ወግሩ፡ ለከ፡ ንት፡ ደብ፡ አ
 ረፋት፡ ወቦአት፡ ይኔተ፡ ብእ
 ከት፡ ነብ፡ ከሎ፡ አከብ፡ ወከ
 ባቶ፡ ለከሎ፡ ሀገር፡ ባጥባ
 ባ፡ ወወተሩ፡ ርእስ፡ ስቡሐ፡
 ወልደ፡ ቤኮራ፡ ወገብረት፡ ሎ
 ቶ፡ ለኢኖአብ፡ ፡፡ ፡፡
 ወአንፋሐ፡ ቀርኒ፡ ወኅለፋ፡ ን
 ዎን፡ ሀገር፡ ወአተወ፡ ከሎ፡ ስ
 ብእ፡ ወስተ፡ አብያተሀመ፡
 ወኢኖአብኒ አተወ፡ ወስተ፡ አ
 የሩከሎኖ፡ ንብ፡ ንጥሥ፡ ወኢ
 የአብ፡ ለዕለ፡ ከሎ፡ ኅይሎ፡
 ንከራኢል፡ ወቦኒያስ፡ ወ
 ለደ፡ አከሎ፡ ዘደብ፡ ብርተ፡ ወ
 ፊልተ፡ ወአየኒረኖ፡ ለዕለ፡ ዐ

ር፡ ወኖከፋ፡ ወልደ፡
 አከሎት፡ ወዘከር፡ ወ
 ኢኖአብከ፡ ደሐ፡ ደ፡ ወ
 ብደቅ፡ ወአብያተር፡ ንሀ
 ናት፡ ወገይራከ፡ ንሀን፡ ለደ
 ዊት፡ ፡፡ ወከኒ፡ ረኅብ፡ ብ
 ወዋዕለ፡ ደዊት፡ የዓዎተት
 ለዋተ፡ ዓዎተተሀ፡ ፡፡
 ደዊት፡ ተገኝ፡ ለከሎ፡
 ወደብ፡ ንግዚ፡ ብሐር፡ ለዕ
 ለ፡ ለዕለ፡ ወለዕለ፡ ቤቱ፡ ዓዎ
 ባ፡ አከሎ፡ ቀተሎ፡ ነፋከ፡ ወ
 ንቱ፡ ወአከሎ፡ ቀተሎ፡ ለ
 ገብአት፡ ፡፡ ፡፡
 ወደወዎ፡ ደዊት፡ ንጥሥ፡ ለ
 ከብእ፡ ገብአት፡ ወተሩ፡ ገር፡
 ወሰብእ፡ ገብአት፡ ኢኮኑ፡ ደ
 ዊት፡ ንከራኢል፡ ተከሎ፡ ከኖ
 ኑ፡ ደብረ፡ አኖረኖን፡ ንኖኑት፡
 ወወሐሎ፡ ሎ፡ ደዊት፡ አከ
 ራኢል፡ ወፊቀደ፡ ስከል፡ ይ
 ቅተሎ፡ ስብ፡ ቀንከ፡ ለዕለ፡
 ንከራኢል፡ ወለዕለ፡ ይሀደ፡
 ወብሎ፡ ደዊት፡ ለከብከ፡
 ገብአት፡ ኖንተ፡ ንግብር፡ ለከ

169

መ፡ ወ በመንተ፡ እ ግበር፡ ሰክ
መ፡ ወ መንተ፡ እ ስተከራ፡ ከመ፡
ከመ፡ ተበርኩ፡ ርከተ፡ እ ግዜ
ክብሐር፡ ። ወ ይበል፡ ለም፡ ስብ
እ፡ ገበአን፡ እ ልብኑ፡ ወርቀ፡ ወ
በረረ፡ ምስባ፡ ስአል፡ ወ ምስ
ሰ፡ በቱ፡ ። ወ እ ልብ፡ ዘን ትት
ል፡ በውስተ፡ እ ስረክ ል፡ ። ወ
ይበል፡ ለመ፡ ምንተ፡ ። እንከት
ብሉ፡ እ ረኪ ለክመ፡ ። ወ ይ
ቤል፡ ለንጉሥ፡ ብእሲክ፡
ገብረ፡ ለዕሊኑ፡ እ ኪተ፡ ወ ስደ
ደኑ፡ ። ወ በከመ፡ ሐለዩ፡ ይሰር
ወን፡ ገሠርዎ፡ ከመ፡ እ ልብ፡
ዘይቀውም፡ እ ምኒሁ፡ በክ
ሉ፡ ይሰለ፡ እ ስራክ ል፡ ። ሀበኑ፡
፲ ሰደወ ሀክም ነውስተ፡ ይቀቱ፡
ወ ገሠ፡ ምስ፡ ለክ ግዜ ክብሐ
ር፡ በገበአን፡ እ ምኒ፡ ዘሰክል፡
ኅሩዩ፡ ለክ ግዜ ክብሐር፡ ።
ወ ይበል፡ ለመ፡ ንጉሥ፡ እ ኑ፡ እ
ሁብካመ፡ ። ። ። ። ወ መሐ
ክ፡ ። ንጉሥ፡ ለመንገድ፡ በስተ፡
ወ ለዩ፡ ዮናተን፡ ወ ለዩ፡ ስአል፡
በእንተ፡ ወ ሐለ፡ እ ግዜ ክብ

ሐር፡ ዘላእ ከሰው፡ ወ ዘ
ላእከለ፡ ደዩተ፡ ወ ላእከ
ለ፡ ዮናተን፡ ወ ለዩ ስአል፡ ። ወ ነሥ
እንገሥ፡ ከልክተ፡ ይቀቱ፡ ለ
ኬለ፡ ዘወለዩተ፡ ለክአል ለ
ክርምንስተ፡ ወ ላይ፡ ብላ፡ ።
ወ ለዩተ፡ ለላይ ለከል፡ ወ ዘ
ወለዩተ፡ ለክሰደሪ፡ ወ ለዩ፡ ቤ
ርዜሊ፡ ዘሞሐሊ፡ ወ መጠዎ
መ፡ ለሰብእ፡ ገበአን፡ ወ ስተ፡
እ ይሆመ፡ ። ወ ሠ፡ ዕዎመ፡ ወ ከ
ተ፡ ይበር፡ ቀደላ ገ ግዜ ክብሐ
ር፡ ወ ገበርዎመ፡ ለሰብዳተሆመ
ንቡረ፡ ። ወ ሞቱ፡ እ መንተ፡ በመ
ዎሶለ፡ ግእረር፡ እ መ፡ ቀደላ፡
የእርሩ፡ ስገም፡ ወ ነሥ እት፡ ሩክ
ፍ፡ ወ ለተ፡ ኢክ፡ ሠቀ፡ ወ ረበበተ፡
ወ ስተ፡ ከክተሐ፡ እ ማቀደላ፡ ዮ
ዐደዩ፡ ስገመ፡ እክክ፡ እ ነጠብጠ
በ፡ ለዕሊሆመ፡ ዘናም፡ እ ምስግ
ይ፡ ። እ ክብሐተ፡ እ ዕዎሊ፡ ስግዩ፡
ይረዩ፡ ለዕሊሆመ፡ ወ ማለተ፡ ወ
ሲለተ፡ ወ እ እርዩ፡ ገደሞ፡ ። ። ።
ወ ዘኑወም ለደዩተ፡ ክሰ፡ ዘገ
ብረተ፡ ሩክ፡ ወ ለተ፡ ኢክ፡ ዕቀ

ቢተ. ልሒ. ማዊ. ለጎደ. ልዩ.
ጌ. ኪ. ጥያዊ. ወዕፀ. ኪ. ሩ. ቱ.
መጠነ. ስርዊ. ህጡ. ፍ. ዘመዓ
ስቃን. **—**
ወጥነ. ያዲ. ጸ. ብእ. ወ. ስተ.
ጌት. ወሀሉ. ብእኩ. እዎነ.
ራ. ፋ. ብእሱ. መደሩዊ. ወ
እጸ. ብዕ. እጎሪሁ. ወእጸ. ባ
ዐ. እደዊሁ. ባብስሱ. ስሱ.
ጸዐ **ጸዐ** ስተ. ሎ. ፍ. ል. ቱ. ወወ
እቱ. ኢ. ወ. ስተ. ነገደ. ራ. ፋ. ቱ
ወልደ. ወ. ተዐያሮ. ለእስ
ራ. ኢ. ል. ወ. ቀተ. ሎ. የ. ነ. ቱ.
ወልደ. ሴ. ሜ. ይ. እ. ት. ሁ. ለደ
ዊት. እ. ስመ. እ. ሱ. **ፀ** እ. መ. ነ
ቱ. እ. ሱ. ተ. ወልደ. እ. ሎ. ነ. ዘ
መደ. እ. ሱ. ያ. ር. ብ. ሕ. ባ. ጌ. ት.
ወ. ስተ. ቢ. ተ. ራ. ፋ. ወ. ወደ
ቱ. ባ. እ. ደ. ደ. ዊት. ወ. ባ. እ. ደ.
ደ. ቱ. **—**
ወደቢ. ደ. ዊት. ዘተ. ግ. ጎ. ል.
ተ. ለ. እ. ግ. ዘ. ኢ. ብ. ሕ. ር. ባ.
ገ. ነ. ቱ. ቀ. ል. ባ. ዕ. ለ. ተ. እ. ነ.
ተ. ሕ. ደ. ጎ. ፍ. መ. እ. ግ. ዘ. ኢ. ብ.
ሕ. ር. እ. ሎ. ነ. ዘ. መ. ደ. ር. ር.
ፍ. ል. ቱ. ወ. ወ. ለ. ቱ. ስ. ሱ. ፀ. ር.

ወእዎነ. እደ. ስ. ሕ. ል. **—**
ወደቢ. እ. ግ. ዘ. ኢ. ብ. ሕ. ር. ባ.
ወ. ለ. ቱ. ስ. ሱ. ፀ. ር.
ጎ. ፋ. ለ. ተ. እ. ሎ. ነ. ዘ. መ. ደ. ር. ር.
ቢ. ደ. ስ. ኪ. ወ. ስተ. ዊ. ክ. ል.
ቤ. ቱ. ወ. እ. ሎ. ነ. ዘ. መ. ደ. ር. ር.
መ. ነ. ፋ. ር. ቱ. ስ. ሱ. ፀ. ር. ር. ር.
ደ. ወ. ሎ. ስ. ሱ. ደ. ደ. ወ. ሕ. ደ. ወ.
ተ. ደ. ወ. ጎ. ደ. ጎ. ፋ. ለ. ተ. እ. ሎ. ነ. ዘ. መ. ደ. ር. ር.
ገ. ፋ. ዕ. ደ. ባ. ስ. ሱ. ብ. ሕ. ተ. እ. ሎ. ነ. ዘ. መ. ደ. ር. ር.
ወ. ደ. ሎ. እ. ግ. ዘ. ኢ. ብ. ሕ. ር. ባ.
ወ. እ. ደ. ጎ. ነ. እ. ሎ. ነ. ዘ. መ. ደ. ር. ር.
መ. ቀ. ጠ. ቀ. ጠ. ሞ. ተ. እ. ሕ. ዘ. ኪ.
ወ. ሞ. ሕ. ዘ. ጎ. ጠ. እ. ተ. እ. ደ. ጎ. ጎ.
ፀ. ኪ. ወ. ግ. ዕ. ር. ሞ. ተ. ዐ. ገ. ተ. ኪ.
ወ. ባ. ጸ. ሕ. ኪ. ዕ. ፀ. ባ. ህ. ለ. ግ. ጎ.
ወ. ስ. ባ. ተ. ግ. ነ. ደ. ብ. ስ. ሱ. ጸ. የ. ዕ.
ክ. ሞ. ለ. እ. ግ. ዘ. ኢ. ብ. ሕ. ር. ባ.
ለ. እ. ሎ. ነ. ዘ. መ. ደ. ር. ር.
እ. ኪ. ቀ. ወ. ስ. ሱ. ሞ. ኪ. እ. ሎ. ነ. ዘ. መ. ደ. ር. ር.
ሱ. ወ. ቀ. ደ. ስ. ቱ. ቀ. ለ. ደ. ወ. ጸ. ር.
ጎ. የ. ኪ. ባ. ስ. ሱ. ወ. ስተ. እ. ሱ. ኪ. ህ.
ወ. ደ. ጎ. ጎ. ጸ. ተ. ወ. እ. ደ. ለ. ቀ. ለ. ተ. ተ.
ዎ. ደ. ር. ወ. ግ. ሠ. ረ. ተ. ተ. ስ. ግ.
ደ. ተ. ህ. ወ. ስ. ወ. ተ. ክ. ወ.

ስ፡፡አስመ፡ተም፡፡አግ
 ዚአብሔር፡፡ወወ፡፡ጠከ፡
 አመዳቱ፡፡ወአስተ፡፡አግ፡፡
 አፋሁ፡፡አን፡፡ተበልዕ፡፡ወአ
 ፋሐም፡፡ሄይ፡፡አምኒሁ፡፡ወአ
 አንኑ፡፡ሰግ፡፡ወወረደ፡፡ወ
 ቆበር፡፡ተሐተ፡፡አገሪሁ፡፡ተ
 ፅዕኑ፡፡ለዕለ፡፡ኪ፡፡ቤ፡፡ል፡፡ወ
 ሰረረ፡፡ወአስተርአዮ፡፡በአ
 ከኑ፡፡ነፋስ፡፡ወረሰዮ፡፡አል
 መተ፡፡ምሳበኢሁ፡፡ወአወ
 ደ፡፡አለሎቱ፡፡ወአዘ፡፡አ
 ለመ፡፡ብራክይ፡፡ደመናት፡፡
 ወአም፡፡ብርሃን፡፡ቅድሚሁ፡፡
 ነደ፡፡አፋሐም፡፡አስተ፡፡ወአን
 ገደገደ፡፡በሰግደ፡፡አግዚ
 ኡብሔር፡፡ወወሀበ፡፡ቀሎ፡፡
 ለዐል፡፡ወረኑ፡፡አሐዘሀ፡፡
 ወዘረዎመ፡፡ወአብረቀ፡፡ወ
 ብረቀ፡፡ወአደንገዮ፡፡ወአ
 ስተርአዮ፡፡ወዘአተ፡፡ግደ፡፡
 ወተከሠተ፡፡ወሠረተተ፡፡ደ
 ለዎ፡፡አምተ፡፡ግዛደ፡፡አግዚ
 ኡብሔር፡፡ወአምአስተ፡፡

ቆከ፡፡መገ፡፡ሰ፡፡መ፡፡ቆ፡፡ቆመ፡፡
 ግደ፡፡ወረኑ፡፡አምአርዮ
 ፡፡ወሠአኑ፡፡ወአደንገ
 አግደ፡፡ወብዙሳ፡፡ወ
 በልሔ፡፡አም፡፡ፀርዮ፡፡አን፡፡ደ
 ኑ፡፡ወአምአልአተዮ፡፡አለ፡፡ደ
 ሐይሎ፡፡አምኒዮ፡፡ወደከመ፡፡
 ከሰ፡፡ፀርዮ፡፡ወበጸሐኒ፡፡በ
 ህለተ፡፡ምደብዮ፡፡ወከኑ፡፡
 አግዚኡብሔር፡፡ምስከይ
 ዮ፡፡ወአወከኑ፡፡ወከተ፡፡ወ
 ርሳብ፡፡ወአደኑ፡፡አ
 መ፡፡ሠምረ፡፡ብዮ፡፡ወረደ፡፡
 አግዚኡብሔር፡፡በከመ፡፡ደደ
 ቅዮ፡፡ወበከመ፡፡ንጸሐኑደ
 ዮዮ፡፡አግብኑ፡፡ሊተ፡፡አከመ፡፡
 ከሰ፡፡ከኑ፡፡አምኒሁ፡፡ቅድሚ
 ወአቱ፡፡ወደደቅኒ፡፡አርሐ
 ቅ፡፡አምኒዮ፡፡ወአከመ፡፡ደ
 ንጸሐ፡፡ምስሊሁ፡፡ወአተ
 ደም፡፡ተዐቅቦ፡፡አምኑ፡፡ጠወ
 አዮ፡፡ወይ፡፡ደዮኒ፡፡አግዚ
 ኡብሔር፡፡በከመ፡፡ደደቅ
 ዮ፡፡ጠበከመ፡፡ንጸሐ፡፡አደ
 ዮዮ፡፡ይ፡፡ደዮኒ፡፡በቅደመ፡፡

ወኢዮሳኅኒ፡አዎበአሰ፡አጎ
 ዛብ፡ወተዐቀበኒ፡ወስተ፡ር፡
 ኦስ፡ሐዛብ፡ሐብ፡ዛኒ
 የአዎር፡ተቀኝየ፡ሊተ፡ወ
 ስተ፡ዎብ፡ዐ፡አዛኒ፡ተስ፡
 ወ፡የ፡ቀ፡ቀ፡ኅኒ፡ር፡ሐስወ
 ኑ፡የ፡ቀ፡ቀ፡ኅኒ፡ር፡በልዩ፡
 ወዩ፡ዎ፡አዎ፡ኅ፡ሐኝኮ
 ከሆሮ፡ሐዎ፡አጎ፡ዛ
 በሐር፡ወዩ፡ተበረከ፡ወ
 ቤ፡የሐዩ፡ወተ፡የ፡ወዩ፡ተ
 ዐል፡ዐቀቤ፡ሐዩ፡ወተ፡የ፡
 ዋለኒ፡የ፡ወ፡አ፡ጎ፡ዐ፡አ
 ግዜ፡አብሐር፡ወዩ፡ተበቀ
 ል፡ሊተ፡ወ፡የ፡ገር፡ፍ፡ለአ
 ሐዛብ፡በሐተሐ፡የ፡ወ፡የወ
 ዎአኒ፡አዎኅ፡ዐር፡የ፡ወተ
 ዐለኒ፡አዎአዎአለ፡ዩተ
 ስ፡ሐ፡ሐ፡የ፡ወ፡አዎ፡በአ
 ስ፡ሐ፡ሐ፡አዎአኅ፡ወበ
 በዩኅ፡ዛኝቱ፡አገኒ፡በኅበ
 ስሐዛብ፡ወ፡አዜ፡ፍር፡ለሐ
 ፍኅ፡ዛዎ፡በዩ፡ለሐዎ፡ኅኒ፡
 የተሆነ፡ወ፡አዩ፡ፍሐረቱ፡ለ
 ፍኪ፡ሐ፡ለዩ፡ቀ፡ወለዛሮ

ኦ፡አስከ፡ለዓለዎ፡
 ወዛኝቱ፡ኅገር፡ለዩ፡ቀ፡
 ኅሪ፡ዎ፡አዎ፡የ፡ቀ፡ወል
 ዩ፡አዜ፡የ፡ወ፡ወ፡ወ፡በአ
 ኪ፡ዘአቀ፡ወ፡አዛ፡አብሐ
 ሮ፡አዎለ፡ወ፡ወ፡ወ፡ወ፡
 ዩ፡ዎ፡ወ፡ወ፡አስሪ፡ከል፡
 ዎኝሪ፡ሐ፡አዎ፡ወ፡ወ፡
 የ፡ሐ፡ለ፡ወ፡ወ፡ወ፡ወ፡
 ወስተ፡ልክኝ፡ወ፡ወ፡አዎ
 ለሐ፡አስሪ፡ከል፡አዎሐለ፡
 ገበኛከ፡ወ፡ወ፡ገር፡ከ፡በአ
 ገበኛ፡ወ፡ወ፡ወ፡ወ፡ወ፡
 ገበኛ፡ወ፡ወ፡ወ፡ወ፡ወ፡
 ገበኛ፡ወ፡ወ፡ወ፡ወ፡ወ፡
 አዛብ፡አብሐር፡በአገሐ፡
 ዩስርቀ፡ወ፡ወ፡ወ፡ወ፡ወ፡
 ዩ፡ወ፡አ፡ወ፡ወ፡ወ፡ወ፡
 ህኅ፡ወ፡አዎኅ፡ዛኝቱ፡ዩ፡
 ሮ፡ሐ፡ሐ፡ሐ፡ወ፡ወ፡ወ፡
 ዩር፡
 ወዛኝቱ፡ወ፡ወ፡ወ፡ወ፡ወ፡
 በለ፡አ፡ወ፡አ፡በሐ፡አ፡
 ዘለዓለዎ፡ዩ፡ልወ፡አቀ፡ለ
 ተ፡አ፡ተ፡ቀ፡በተ፡በሐ፡ወ

በከተሉ: መዋዕል: ጳጳስ
ወ: ከተሉ: ሐይወት: ሃ: ወከ
ሉ: ራ: ቀደሃ: በአግዚኦብ
ሐይ: ሐይወት: ኢየሠርአ:
ዐለጻ: ከመቀቤ: የልሐ
ት: ወከተሉ: ለሎሎ: ሐይ
ት: ሐይወት: በአይ: ዘ
ይወት: ሐይወት: ወአካ: ሐ
በአ: ዘይወት: በሎሎ: ወአ
በዘካ: ሐይወት: ዘአንበላ:
ዘይወት: በአይ: ወአካ: ወአ
ሐይወት: በአይ: ሐይወት: ሐይ
ወአካ: ሐይወት: ሐይወት: ሐይ
ሐይወት: በአይ: ሐይወት: ሐይ
ሐይወት: በአይ: ሐይወት: ሐይ
ሐይወት: በአይ: ሐይወት: ሐይ
ሐይወት: በአይ: ሐይወት: ሐይ
ሐይወት: በአይ: ሐይወት: ሐይ
ሐይወት: በአይ: ሐይወት: ሐይ
ሐይወት: በአይ: ሐይወት: ሐይ

ይትቀተሉ: በሃዮ: ወከተሉ:
ርሐ: ከተሉ: ሐይወት: ሐይወት:
ከተሉ: ተንገሥአ: ወተቀተሉ:
በሃዮ: ወከተሉ: ሐይወት: ከተሉ:
ከተሉ: ሐይወት: ወአካ: ተንገሥ
አ: ወተቀተሉ: ሐይወት: ሐይወት:
ሐይወት: ሐይወት: ሐይወት: ሐይወት:
ሐይወት: ሐይወት: ሐይወት: ሐይወት:
ሐይወት: ሐይወት: ሐይወት: ሐይወት:
ሐይወት: ሐይወት: ሐይወት: ሐይወት:
ሐይወት: ሐይወት: ሐይወት: ሐይወት:
ሐይወት: ሐይወት: ሐይወት: ሐይወት:
ሐይወት: ሐይወት: ሐይወት: ሐይወት:
ሐይወት: ሐይወት: ሐይወት: ሐይወት:
ሐይወት: ሐይወት: ሐይወት: ሐይወት:
ሐይወት: ሐይወት: ሐይወት: ሐይወት:
ሐይወት: ሐይወት: ሐይወት: ሐይወት:
ሐይወት: ሐይወት: ሐይወት: ሐይወት:

17

አለክ: ወወረዳ: ወክተ: ቀ
በዋ: ኃበ: ዳዊት: ወክተ: በ
ዐተ: ኢዮዮን: አልባላ
ሆሙ: ለአሎቶሊ: ወተ
ዐየኑ: ወክተ: አንቀጽ: ራፋ
ይኑ: —

ወዳዊት: ዳዊት: አላረ:
ወክተ: ቀጽ: ሀሎ: ወሐይ
ሎሙ: ለአሎቶሊ: ደኑት:
አላረ: ወክተ: ቤተ: ልሐ
ዎ: ወራተ: ዳዊት: ወደ
ቤ: ወኑ: አዎ አክተ: ያን
የ: አዎ: ወዘቀት: ዛው: ክ
ተ: አንቀጽ: ቤተ: ልሐ ዎ
ወሀለወ: ሐይሎ: ለአሎ
ቶሊ: ወክተ: ዳዊት: አላረ:
ተሀይንት: ለአሎቶሊ: አ
ልክተ: ሠለክተ: ጽኑ: ዳን:
ወተቀጽሐ: ላሃ: አዎ: ደ
ኑት: ወዘቀት: አንተ: ወክተ:
አንቀጽ: ቤተ: ልሐ ዎ: ወን
ሠኑ: ወአዎ: አዎ: አ: ኃበ: ዳ
ዊት: ወአበየ: አይ: የ: አዎ
ሆ: ወአዎ: ሐ: ለአዎ: አ
ባሐር: ወይቤ: ሐክ: ለተ:

አዎ: አ: አዎ: ገቢር:
ለዘንቲ: አዎ ክተ: የ: ደዎ
ለአለ: ሐኑ: ወወሰወ: ነፍ
ክሙ: ወአበየ: አይ: የ:
ወክሙ: ገብሩ: አልክተ:

ገ ጽኑ: ዳን: ወአበሊ: ወሐይ:
ክርህየ: አኑህ: ለአዎ: አክ:
ወወሰላክክሙ: ወአይ: ለ

ገ ወወአይ: አንሠአ:
ሐይ: ለሐለ: ገ ወዘንቲ:
ዘንቲ: ለሐይ: ለወክተ:
ሠለክተ: ሆሙ: ወወአተ:
ይክተ: ለወክተ: አለክ
ተሆሙ: ወክተ: ለሐይ:
ልክክሙ: ወአክክ: አለክ
ተሆሙ: አበአሐ: —

ወበንቲ: ወሐይ: የደሐ:
ወአይ: ለአለ: ዘክክ
ሐይ: ለሐይ: አዎ: ቀዘክ
ሐይ: ወአይ: ወተሆሙ: ለ
ዎ: ለሐይ: ወአይ: አክራክ
ልክ: ወአይ: ወረዳ: ወወ
ሎሙ: ለአክክ: ለአለ: ወክ
ተ: ለአክክ: ወዘቀት: አላ
ሐይ: ለረዳ: ወወአይ:

ተሎ: ለ-በእኩ: ግ-በጸ
ዊ: ኒኪ. ረ: ወው-ከተ: እዬ
ሆ: ለው-እቱ: ለው-እቱ: ግ
በጸዊ: ኒኪናተ: ከው: ስር
ዩ: ተንከተፍ: ወወረ. ሦ: ኒ
ቤሆ: ፍክሉ: ወእቱ: ከሆ. ሩ
ተ: ወመሠሉ: ከፍው-ከተ: እዩ
ሆ: ገሆ. ሩፍ: ለው-እቱ: ግ-በጸ
ወው-ተሎ: በከሆ. ሩፍ: ን
ወከው-ከ: ግ-በረ: በንፍክ ወ
በጸ: ሦ. ጸ. ኪ: ወከንቱ: ሦ. ከ
ፍሆ: በው-ከተ: ሠላ. ተሆ
ወከው-ከ: ሦ. ጸ. ኪ: በው-ከ
ተ: ሠላ. በተሆ. ሦ. ጸ. ኪ: ጸ
ዊ. ተ: ለው-ከ: ገ. እ. ከ. ሆ. ሦ. ከ
ተ: ወው-ከ: ለው-ከ: ሦ. ጸ. ኪ: ሦ. ከ
ገ. ሠ. ሦ. ጸ. ኪ: ጸ. ኪ: ሦ. ከ
ገ. ሠ. ሦ. ጸ. ኪ: ጸ. ኪ: ሦ. ከ
ገ. ሠ. ሦ. ጸ. ኪ: ጸ. ኪ: ሦ. ከ
ገ. ሠ. ሦ. ጸ. ኪ: ጸ. ኪ: ሦ. ከ
ገ. ሠ. ሦ. ጸ. ኪ: ጸ. ኪ: ሦ. ከ
ገ. ሠ. ሦ. ጸ. ኪ: ጸ. ኪ: ሦ. ከ
ገ. ሠ. ሦ. ጸ. ኪ: ጸ. ኪ: ሦ. ከ
ገ. ሠ. ሦ. ጸ. ኪ: ጸ. ኪ: ሦ. ከ

ጠቶ: ኢ. ሆ. ን: ኢ. ሆ. ገ. ሦ. ከ
ኢ. ራ. ተ: ከው-ከተ: ፍ. ሰ. ሠ. ከ
ተሆ: ወልደ: ረ. ግ. ከ. ሦ. ጸ. ኪ: ሦ. ከ
ተ: ቤተ: ወልደ: በንፍክ. ጸ. ኪ: ሦ. ከ
ራ. ተ. ሦ. ከ. ሦ. ጸ. ኪ: ጸ. ኪ: ሦ. ከ
ኢ. ሠ. ከ. ሦ. ከ. ሦ. ጸ. ኪ: ጸ. ኪ: ሦ. ከ
ደ: ኢ. ሰ. ን. ሦ. ጸ. ኪ: ሦ. ጸ. ኪ: ሦ. ከ
ረ. ጸ. ሦ. ከ. ጸ. ኪ: ሦ. ጸ. ኪ: ሦ. ከ
ራ. ተ. ሦ. ከ. ጸ. ኪ: ሦ. ጸ. ኪ: ሦ. ከ
ወልደ: ሦ. ጸ. ኪ: ሦ. ጸ. ኪ: ሦ. ከ
ኢ. ሰ. ገ. ሦ. ከ. ሦ. ጸ. ኪ: ጸ. ኪ: ሦ. ከ
ግ. ሰ. ሦ. ጸ. ኪ: ሦ. ጸ. ኪ: ሦ. ከ
ራ. ተ. ሦ. ከ. ጸ. ኪ: ሦ. ጸ. ኪ: ሦ. ከ
ደ: ኢ. ሰ. ን. ሦ. ጸ. ኪ: ሦ. ጸ. ኪ: ሦ. ከ
ወልደ: ኢ. ተ. ን. ከ. ሦ. ጸ. ኪ: ጸ. ኪ: ሦ. ከ
ኢ. ሰ. ገ. ሦ. ከ. ሦ. ጸ. ኪ: ጸ. ኪ: ሦ. ከ
ራ. ተ. ሦ. ከ. ጸ. ኪ: ሦ. ጸ. ኪ: ሦ. ከ
ደ: ኢ. ሰ. ን. ሦ. ጸ. ኪ: ሦ. ጸ. ኪ: ሦ. ከ
ወልደ: ኢ. ሰ. ገ. ሦ. ከ. ሦ. ጸ. ኪ: ጸ. ኪ: ሦ. ከ
ኢ. ሰ. ገ. ሦ. ከ. ሦ. ጸ. ኪ: ጸ. ኪ: ሦ. ከ
ራ. ተ. ሦ. ከ. ጸ. ኪ: ሦ. ጸ. ኪ: ሦ. ከ
ደ: ኢ. ሰ. ን. ሦ. ጸ. ኪ: ሦ. ጸ. ኪ: ሦ. ከ
ወልደ: ኢ. ሰ. ገ. ሦ. ከ. ሦ. ጸ. ኪ: ጸ. ኪ: ሦ. ከ

በተከዳቱ፡ አውራጃ፡
ወዕሥራ፡ ጸባሕ፡
ወከተ፡ ኢየሩሳሌ
ወአግብአ፡ ኢየሁ
ባ፡ ወልቆሎ፡ ዘአክ
ተ፡ ራቆዩ፡ ለሕዝ
ብ፡ ንጉሥ፡
ወከኑ፡ አክራሪ፡
ገዳ፡ ዕድሜ፡ ጎደ
ል፡
አለ፡ ደጸው ራ፡
ወሰብኑ፡
ጎቶብ፡ ስል፡
ወ፡ ወከተቀተባ፡
ወ፡ ዘከ፡ ልቦ፡
አዎደራ፡ ለቆሎ፡
ሰሕዝብ፡
ወደቤሎ፡
ግዚአብሔር፡ አበባ
ኩ፡ ራደ፡ ጎደ፡
በደኩ፡ ዘከተ፡
ወ፡ ለተ፡ አግዚአ፡
አተደ፡ ስብሰባ፡
ራደ፡ ጎደ፡ ለተ፡

ገብርኤል፡ ወተገሥት፡
ዳዊት፡ በጸባሕ፡
ወከኑ፡ ቀለ፡ ስግዚአብሔር፡
ር፡ ጎደ፡ ጎደ፡ ጎደ፡
ዮ፡ ለጎደ፡ ዳዊት፡
ሐር፡ ንግር፡ ለዳዊት፡
በሎ፡ ከሰዓዊ፡
ዚአብሔር፡ ወለሰተ፡
ጎደ፡ አከ፡ አዎ፡ ስሐ፡
ሎ፡ ከአ፡ ወራሪደ፡
ከአ፡ አሐደ፡ አ፡
ወከ፡ ዘከ፡ በሐ፡
አ፡
ወበአ፡ ጎደ፡ ጎደ፡
ወደቤሎ፡ ራሪደ፡
ዘደከው ጎደ፡
ዎ፡ ጎደ፡ ጎደ፡
ወ፡ ጎደ፡ ጎደ፡
አውራጃ፡ ጎደ፡
ደ፡ ጎደ፡
ደ፡ ጎደ፡
ደ፡ ጎደ፡
ደ፡ ጎደ፡

ከሙሉ ጥቅም ለእኛ ገና፡
በእ. ባህ. ወሐሳ ወዘተ.።
ሰንገራ ወበተ. የሮሮክ፡
ወክሱ ለበእ. ሰደደ፡
ወሀላው ምስሉ ሀ፡ ወአው
ሠንደቅ ስሉ ሰብአ.
ይሁደ. ለነብአ. ንከራ አ.
ወደባዎረድ ም. ተ.
የመዕከላዊ ስንገር፡
ከገር. ስደድ ከሙሉ ለተ.
ቀረ. በየውኃቱ ገንጠላ
ኑ. ስህ. ዘበለዕሃ. ንደሞሃ
በ. ገን. ሠ. አው. በኑ. ዘፊት
ወኑ. ወደግዕድ. አው. በኑ. ገ
ለተ. ሠ. ወኑ. ወአው. ሠን
ደ. መስተ. በእ. ንከራ አ. ለ.
ለሰብአ. ደህደ. የደብላ
ደመ. ወሠሮቱ አደ. ዘ. አ.
የ. ዘመስላ. ገንጠላ. ወአው
ኔከሱ. አኑ. አቀደ. መ. አኑ. ስ
ከ. ር. ወላደደተ. ኒ. አኑ. ስ
ራ. በ. አው. ኒ. ከ. ወላደ ገተ.
ከመዘ. ተ. ጸ. ስላ. ወአው
ደመ. ተ. ገ. ለ. ለተ. ቀላ.
የ. ከመ. ስኑ. ቀደመ. ገ. ገመ

ኔከሱ ገተ. ለ. ገ. ገ.
ሠ. ገ. በ. የ. ወከ. ገ. ገ.
ቀሎ. ለሰ. በእ. ደህደ.
ኔደ. ንከ. ገአ. ኔከራ. ስ. ለ.
ወሀላው. ሀ. የ. ወላደ. ገ. ገ.
ስተ. ዘከሙ. ከሰ. ስ. ወላ
ደ. ከራ. ገአ. ስ. አ. የ. ገ. ገ.
ደ. ወአ. ገ. ገ. ገ. ገ. ገ. ገ.
ሠ. አ. ለ. ገ. ገ. ገ. ገ. ገ.
ገ. ገ. ከ. ለ. መ. ገ. ገ. ገ. ገ.
ተ. ወ. ተ. ለ. ወ. ገ. ገ. ገ. ገ.
ወላደ. በ. ከራ. ገ. ገ. ገ. ገ.
ራ. ስ. ለ. ወ. ስ. ገ. ገ. ገ.
ለ. ተ. ለ. ወ. ገ. ገ. ገ. ገ.
የ. ገ. ገ. ገ. ገ. ገ. ገ. ገ.
ለ. መ. ገ. ገ. ገ. ገ. ገ. ገ.
ወ. ገ. ገ. ገ. ገ. ገ. ገ. ገ.
ገ. ስ. ለ. ገ. ገ. ገ. ገ. ገ.
ገ. ገ. ገ. ገ. ገ. ገ. ገ. ገ.
የ. ገ. ገ. ገ. ገ. ገ. ገ. ገ.
ከተ. ገ. ገ. መ. ገ. ገ. ገ. ገ.
ደ. ከ. ገ. ገ. ገ. ገ. ገ. ገ. ገ.
ገ. ገ. ገ. ገ. ገ. ገ. ገ. ገ.
ገ. ገ. ገ. ገ. ገ. ገ. ገ. ገ.
ገ. ገ. ገ. ገ. ገ. ገ. ገ. ገ.
ለተ. ገ. ገ. ገ. ገ. ገ. ገ. ገ.
ለአ. ገ. ገ. ገ. ገ. ገ. ገ. ገ.

h + r l h c h
o y n h l c h n h
o h n r c h h o h
o c o h o h n h

l
o y n h r e t o
o h n r c h h o h
o h n r c h h o h
o h n r c h h o h
o h n r c h h o h
o h n r c h h o h
o h n r c h h o h

o h n r c h h o h
o h n r c h h o h
o h n r c h h o h
o h n r c h h o h
o h n r c h h o h
o h n r c h h o h
o h n r c h h o h

h o y r o h h o h y
c h o h r
o h u h u o h h h
o h c h r h h h
o y n h r e t o
o h n r c h h o h
o h n r c h h o h
o h n r c h h o h

o h n r c h h o h
o h n r c h h o h
o h n r c h h o h
o h n r c h h o h
o h n r c h h o h
o h n r c h h o h
o h n r c h h o h

o h n r c h h o h
o h n r c h h o h
o h n r c h h o h
o h n r c h h o h
o h n r c h h o h
o h n r c h h o h
o h n r c h h o h



መሠዋዕተ ለእግዚአ
ብሔር፡ ላብ፡ ዓዎ፡ እ
ክል፡ ዘእርዳ፡ እያቡስ
ዊ።
ወዐርገ፡ ዳዊት፡ በክፍ
ደቤሎ፡ ገደ፡ በሙ፡ እዚ
ዘ፡ እግዚአብሔር
ወከብ፡ ላወጸ፡ እርዳኝ።
ወርእዮ፡ ለንጉሥ ወ
ለደቂቁ፡ እንዘ፡ የሐወ
ሎ፡ ምስሎ፡ ወከገደ
እንጉሥ፡ በገደ፡ ወ
ደር።
ወደብ፡ ላርዳ፡ ደተ፡
ሎ፡ ጸኑ፡ ለእግዚአ
ንጉሥ፡ ላብ፡ ገብረ።
ወደቤሎ፡ ዳዊት፡ ከ
እዛየሞ፡ በገብረ፡ ወ
ደ፡ ለክል፡ ክፍ፡ እንደቀ፡
መሠዋዕተ፡ ለእግዚ
አብሔር።
ወደገ፡ ሞት፡ እያሐዘ
ብ፡ ወደቤሎ፡ እርዳኝ፡
ለዳዊት፡ ለደንሀላ፡ እ፡
ግዚአ፡ ንጉሥ፡ ዘእደ

የበቅዮ፡ እዕ፡ ላይ፡
ወርሀ፡ እልህ፡ ተ፡ ለመ
ሠዋዕተ፡ ወ፡ ሙ፡
ክ፡ ላይ፡ ወዕ፡ ወ
ለእልህ፡ ሞት፡ ወ
ክ፡ ሎ፡ እርዳኝ፡ ለዳዊት
ወደቤሎ፡ እ፡ ለንጉ
ሥ።
ወደቤሎ፡ እርዳኝ፡
ክ፡ ሎ፡ በረከክ።
ወደቤሎ፡ ንጉሥ፡ ለእ
ርዳኝ፡ እልብ፡ ለዳዊት፡ ደ
እዛየሞ፡ በገብረ።
ወእደገብር፡ መሠዋ
ተ፡ ለእግዚአብሔር፡
ምስሎ፡ ዘበክንተ።
ወተዛየ፡ ዳዊት፡ ወ
ቀ፡ ወደ፡ እክል።
ወእልህ፡ ሞት፡ በብ
ር፡ ላይ፡ ለቅሎ፡
ወደደቀ፡ ዳዊት፡ በህሃ
መሠዋዕተ፡ ለእግዚአ
ብሔር።
ወእዕ፡ ላይ፡ መሠዋ
በክለ፡ ወወክክ

በሐይለ:ው እቲ:ኸኸል:
 ዛብልዐ: **ሠ** ሰዓልተ: **ሀ** ወ
 አርብዳ: ሌሊት: ኸኸኸ: ይ
 ብር: ከራብ: ወበእ: ህየ: ወ
 ስተ: በዳተ: ወሐደረ: ህየ
ወ ጾ ጾ ቀ ለ: ኸግዚአብ
ሐር: ኸቤሆ: ወይቤሎ
 ምንተ: መጻእክ: ዛይ: ኤል
 ሃክ: ወይቤ: ቀኒአ: ቀርጽኩ:
 ለኸግዚአብሐር: ዘክሎ:
 ይመልክ: ኸበመ: ሐይተክ:
 ይቀቅ: ኸበራኤል: ምሥዋ
 ለኒ: ኸሠቲ: ወቀተሉ: ኸብ
 ሃክ: በክሎተ: ወተረፍኩ:
 ኸይበሐተተየ: ወየሐሠሠ
 ይሰጥክ: ወይቤሎ: ምእ:
 ምሥ: ወቀ: ም: ቅድመ: ኸግ
 ዜአብሐር: ወስተ: ይብር:
 ወየሐልፍ: ኸግዚአብሐር:
 ወይይመጽኦ: ኸቀስ: ዳቤይ:
 ወጽኑ: ዛይ: ሌትት: ኸደባ
 ይ: ወይጌትቶ: ለክሎተ:
 ኸቀቅደመ: ኸግዚአብሐ
ር: ወእህለወ: ኸግዚአብ
 ሐር: ወስተ: ወኦቲ: ኸፊብ:

ወይመጽኦ: ይደልቅቅልቅ:
 ወእህለወ: ወስተ: ወኦቲ:
 ይደልቅቅ: ወኸዋደሐረ: ወ
 ኦቲ: ይደልቅቅ: ይመጽኦ: ኸ
 ስተ: ወእህለወ: ኸግዚአብሐ
 ራ: ወስተ: ወኦቲ: ኸስተ:
 ወኸዋደሐረ: ወኦቲ: ኸስተ:
 ይመጽኦ: ቀለ: ቀጣኒ: ኸመ:
 ዛይ: ትፈ. ጸይ: ወህየ: ህለሎ: ኸ
 ግዚአብሐር: ወስተ: በሃ
 ዐ: ኸልሃክ: ኸይኒ: ገእ: ለሐ
 ጭለቶ: ወኸዋደሐረ: ወጽኦ: ወ
 ቅደ: ኸልሃክ: ተሐተ: በዐተ:
 ወመጽኦ: ቀለ: ኸቤሆ: ወይቤ
 ሎ: ምንተ: መጻእክ: ዛይ: ኤ
 ለሃክ: ወይቤሎ: ቀኒአ:
 ቀርጽኩ: ለኸግዚአብሐር:
 ዘክሎ: ይመልክ: ኸበመ:
 ኸይተ: ሐጎ ለኸግዚአብሐ
 ራ: ይቀቅ: ኸበራኤል: ወኸ
 ቲ: ምሥዋ ይኸኒ: ወቀተሉ:
 ኸብሃቲ ኸኒ: በክሎተ: ወ
 ተረፍኩ: ኸኒ: በሐቅተየ: ወየ
 ሐክክየ: ለኸግዚአብሐር: ይ
 ኸስኦ:

ወይነቤሎ፡ ከቀዘኤ፡ ባሕር፡
 ሐረ፡ ወገባ፡ ወተ፡ ርዳ
 ትከ፡ ወተ፡ ኅልፍ፡ ከንተ፡ ቢዳ
 ወ፡ ዘይባክቆ፡ ወበደሐክ፡
 ቀበኦ፡ ለእዘዘኦ፡ ይረገብ
 ሥ፡ ለከርዮ፡ ወወደ፡ ከዮ፡ ወ
 ወደ፡ እወሊክ፡ ቀ፡ ዘከ፡ ይረገብ
 ለእዘኦ፡ ኦ፡ ወኦ፡ ለከኦ፡
 ወወደ፡ ከራ፡ ጥ፡ ዘከ፡ ጥ፡ ከሎ
 ል፡ ቀሐ፡ ለ፡ ለተቀበኦ፡ ይከን
 ህየንተክ፡ ወዘእ፡ ጥ፡ ከሎ፡ ከ
 ጥክ፡ ጥ፡ ከዮ፡ ይቀተሎ፡ ኦ
 ለ ከ ኦ፡ ወተ፡ ተር፡ ጥ፡ **።** ጥ፡ ኦ
 ተ፡ በኦ፡ ከ፡ ጥ፡ ለ፡ ከከ
 ገዮ፡ ለበዳል፡ ወከ፡ ለ፡ ጥ፡ ዘከ
 የወልክ፡ ፡ ወሐረ፡ ህየ፡ ወረክ
 በ፡ ለኦ፡ ለከኦ፡ ወወደ፡ ከራ፡ ጥ፡
 ከንዘ፡ የሐርኩ፡ በቀደ፡ ወሆ፡
፤ ወይከልህዮተ፡ ወው፡ ኦተ፡ ለ
 ኦለ፡ ጥ፡ ጥ፡ ወሐረ፡ ወገደሪ፡
 ወወል፡ ለኦ፡ ለሆ፡ ጥ፡ ወ፡ ከ፡
 ኦልከኦ፡ ወቀደ፡ ከልህዮተ
 ሆ፡ ወሐረ፡ ወተሰዋ፡ ለኦ፡ ለይ
 ክ፡ ወደ፡ ለ፡ ከከ፡ ከራ፡ ቀረክ፡
 ወእተ፡ ጥ፡ ከከ፡ ወደ፡ ለ፡

ወ፡ ከልክ፡ ወ፡ ለከ፡ ከከ
 ከደክ፡ ከ፡ ወ፡ ለከ፡ ከከ
 ከ፡ ወተሰዋ፡ ወከ፡ ለከ፡ ከከ
 ከልህዮተ፡ ወሐረ፡ ለ፡ በከ
 ከልህዮተ፡ ወሐረ፡ ለ፡ በከ
 ከሐ፡ ለ፡ ህርተ፡ ወአቀረ
 በሐሐዝ፡ ወበከኦ፡ ወሐ
 ረ፡ ወተሰዋ፡ ከከልህዮተ፡ ወ
 ጥ፡ ወወላ፡ **።**
 ወከ፡ ጥ፡ ከከ፡ ለረ፡ ከ
 ቱ፡ ከረ፡ ወከ፡ ወከ፡ በከ፡
 ለከኦ፡ ጥ፡ ከከ፡ ለከ፡
 በ፡ ከ፡ ከከ፡ ለከ፡ ከከ
 ከ፡ ከ፡ ጥ፡ ለከ፡ ለከ፡
 ለ፡ ጥ፡ ከ፡ ለከ፡ ለከ፡
 ህበከ፡ ከንተ፡ ወከ፡ ከ፡
 ይከኦ፡ ከከ፡ ለከ፡ ለከ፡
 ከ፡ ወ፡ ቀረ፡ ለ፡ ለህገ
 ርዮ፡ ወከ፡ ለከ፡ ወከ፡
 ከ፡ ከልከ፡ ከከ፡ ከ፡
 ከ፡ ጥ፡ ቀደ፡ ለህዘከ
 ወርቀ፡ ከ፡ ለከ፡ ወከ፡
 ወደከ፡ ወደከ፡ ወከ፡
 ለከ፡ ወደ፡ ለከ፡
 ለከ፡ ከከ፡ ከከ፡ ለከ፡

ጥንታዊ ግድግዳ ገጽ ግድግዳ
 ልዩ ልዩ ግድግዳ ገጽ ግድግዳ
 ግድግዳ ገጽ ግድግዳ ገጽ ግድግዳ
 ግድግዳ ገጽ ግድግዳ ገጽ ግድግዳ
 ግድግዳ ገጽ ግድግዳ ገጽ ግድግዳ
 ግድግዳ ገጽ ግድግዳ ገጽ ግድግዳ
 ግድግዳ ገጽ ግድግዳ ገጽ ግድግዳ
 ግድግዳ ገጽ ግድግዳ ገጽ ግድግዳ

[Faint, mostly illegible text in Ge'ez script, possibly bleed-through from the reverse side of the page.]

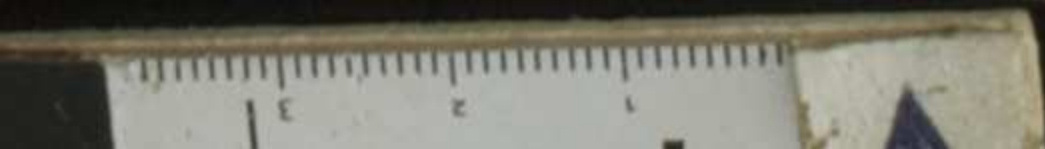

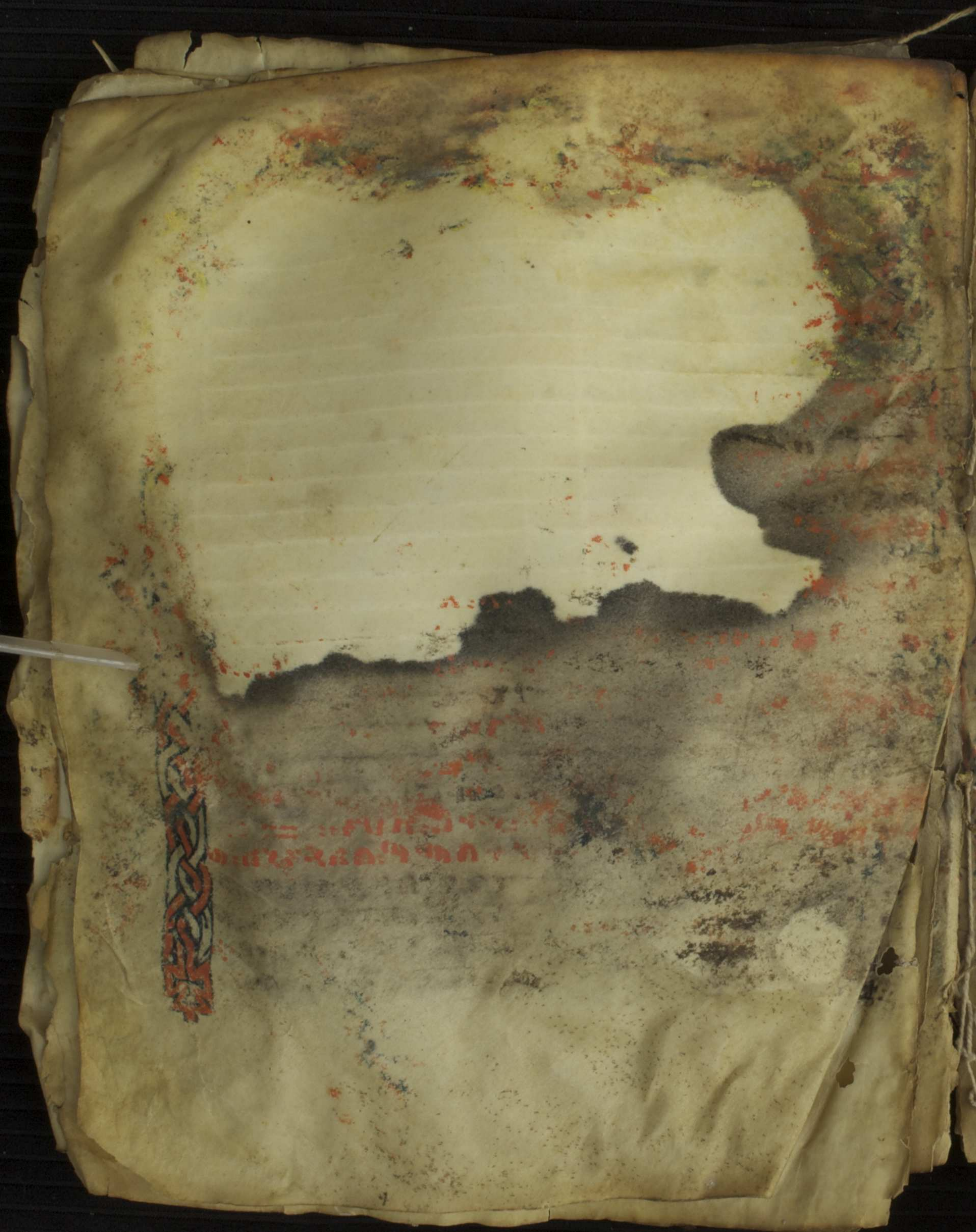

ኢ: ጳጳሳዊ ጳጳሳዊ: ወ
 ስሙ ዝ: ለዩ ቅጥ ለኒ: ከ
 ለ: ለሌላ: ነፍ: ሱ: ነበበ:
 ዩን ያስ: ዘንተ: ነገረ: **።**
 ዩ: ኦዚ: ሕያው: ኦግ
 ኦግ ለኩር: ዘሣሪ: ወ
 ስበረ: ወ: ስተ: ወንበ
 ዩ ዩ: ኦቡ: ዩ: ወ: ኦ
 ስበረ: ለ: ተ: ቤተ: በከ
 ስቤ: ኦግዚ: ኦብሐር:
 ስቤ: ዩ: ነበበ: ኦዩን
 ስቤ: ወ ለኦኦ: ስላላ: ወ
 ስቤ: ዩ: ዩ: ወ ቀተሎ: ወ
 ስቤ: ኦዩን ያስ: ዩ: ኦተ:
።
 ስቤ: ኦብ ያተር: ከህን: ወ
 ስቤ: ስላላ: ነገ: ሥ:
 ስቤ: ኦንተ: ወ: ስተ: ሐ
 ስቤ: ኦስሎ: ስኦሴ: **።**
 ስቤ: ኦንተ: ዩ: ዩ: ወ ኦ. ዩ. ቀ
 ስቤ: ኦስሎ: ኦን ሣን
 ስቤ: ቀተ: ሕገ: ለ ኦግዚ
 ስቤ: ኦብሐር: በቅድ: ሣህ: ለ
 ስቤ: ዩ: ወ ኦስሎ: ሐላዎ
 ስቤ: ኦስሎ: ሕግሎ: ለኦ
 ስቤ: ዩ: ወ ላር: ስላላ: **።**

ስቤ: ኦብ ያተር: ከህን: ወ
 ከ: ኦ: ከህን: ለ ኦግዚ: ኦብ
 ስቤ: ኦስሎ: ዩ: ስቤ: ቀላ:
 ኦግዚ: ኦብር: ዘንበበ: ቅድ:
 ስቤ: ለሌላ: ቤተ: ኦ. ለ. በሐ
።
 ወ ስላላ: ኦ. ዩ. ኦ. ብ: ወ ለ
 ዩ: ስር: ህዩ: ኦስሎ: ኦ. ዩ.
 ኦብ: ኦብር: ዩ ስላላ: ኦዩን
 ያስ: ወ ቀተሎ: ወ ዩ ስላላ:
 ስላላ: ኦንተ: ወ ኦተ
።
 ስቤ: ዩ: ዩ: ዩ: ኦ. ዩ. ኦ. ብ: ወ
 ስተ: ቤተ: ኦግዚ: ኦብሐር:
 ወ ኦንዘ: በኦቅርንተ: ዩ
።
 ስቤ: ዩ: ዩ: ዩ: ለ ስላላ
 ኦ: ወ ዩ. ቤ ለዎ: ገ: ዩ: ኦ. ዩ. ኦ
 ብ: ወ ቦኦ: ቤተ: ኦግዚ: ኦ
 ብሐር: ዩ: ዩ: ኦንዘ: በኦቅር
 ተ: **።**
 ወ ስላላ: ስላላ: ስላላ: ስላላ
 ዩ: ኦብ: ስላላ: ስላላ: ስላላ
 ተኦ: ኦንተ: ስተ: ስተ:
።
 ኦንተ: ኦ: በ: ስላላ: ስላላ
 ዩ. ቤ. ስላላ: ስላላ: ስላላ
 ስላላ: ስተ: ስተ: ስተ: ስተ:
 በ: ስላላ: ስላላ: ስላላ: ወ

ደብዳቤ ስምዖን ኃይለ
ክረ: ከይ. 4. 4. ሃ' ክ: ዘክ
ሚክ: ወዘክ. ስክልክ:
'ኡሀ. በክ: ብዕሰ: ወ'ክ. ብ
ረ: ከሙ: ኢ. ከኑ: ስ'ብ'ኡ:
ክሚክ: በሙንግሥቲ: ...
ለ'ኡ: ሐርክ: በፍ. ፍፋ
ይ. ወዐቀ. በክ: ፋ. 'ኡዘዘዩ:
ወስርኦትዩ: በክሙ: ሐ
ረ: ደቂት: ኦቡ. ክ: ኦቡዘ
ሐ: ሙዋዕሊ. ክ: =:
ወንቅሀ: ስብሥኖን: ወኦኦ
ሚረ: ከሙ: ሐልሞ: ወ'ኡ
ቱ: ወተ'ንግሥ ኦ: ወሐረ: ኡ
የሩ. ስሌሞ: ወቆሙ: ቅድ:
ሙ: ፍሥዋዕ: ዘቅድሙ:
ታቦተ: ሐጉ. ስ'ኡግዚ. ኦ
ብሐር: በጸዮ. ኑ: ወኡ
ብኡ: ሙዋዕተ: ዘበሐ
ሉፍ. ወግብረ: ፍሰሐ: ሉ
ቲ: ወሰብ ኦ: =:
ወሙንግሥ: ረ: ሙጸኦ:
ወሙ: ኦ'ከት: ዘሚት:
ወሙ: ግሥ: ወቆሙ: ቅድ
ወሙ: ወቆሙ: ሐሐተ: ...

ብኡጉት: ኡፍ ኢሆን: ስ
ፍዕን: ኡግዚ. ኡዩ: ኦኑ
ዘቲ: ብ'ኡት' ሐይር: ወ
ስተ: ኦሐተ: ቤት: ወወሰ
ድን: በ! ሙከን: ወኦሙ:
ሢልስተ: ዕለተ: ኡፍ
ወሉድ-ኩ: ኦት: ወሉድፋ
ዘቲ: ኡ: ብ'ኡጉት: ወንጎሳ
ር: ሳቡረ: ወኦልቦ: ፍ
ስሌት: ወኡፍ ኡሂ: ዘኡ
ከለ: ከልኡት: ወ'ሶተ
ወ'ኡተ: ቤት: ወፍ
ወልድ: ሉድ. ኡተ: ብ'ኡ
ት: በዘተ: ሌሊት: ኡሰ
ስክባተ: ሉዕሌሀ: ወ
ንግሥኦት: ሙንጌ. ቀረ
ት: ወንግሥ ኦት: ወልድ
ኡፍ ወ-ስተ: ሐፅንዮ: ወኡ
ስክባተ: ወ-ስተ: ሐፅ
ወወልድ: ዘ. ኡሃ: ዘፍተ
ኦስኡስተ: ወ-ስተ: ወ
ንዩ: ወሰብ: ናቀህኑ
ጸባሐ: ከሙ: ኦሰቡ-ሐ
ግንዮ: ረክብክ: ዘክ
ወተ: ወሰብ: ርኡ. ከሙ

ወርሀ፡ ኢ፡ ከኃ፡ ወልደዮ፡
 ዘእዮ፡ ዘወለደ፡ ኩ፡ ወተ
 ቤ፡ እንተ ክተ፡ ብእሱ
 ት፡ ከልእተ፡ እልዮ፡ ወ
 ልደዮ፡ ዘንተ፡ ዘሕዮ፡
 ወዘኩ፡ ዋ፡ ወ፡ ወል
 ደኩ፡ ወተብሀለ፡ ብቅ
 ወ፡ ንጉሥ፡ ዘንተ፡
 ወደቤሉን፡ ንጉሥ፡ እ
 ታ፡ ና፡ ትቤሊ፡ ከሎ፡ ዘ
 ታ፡ ሕዮ፡ ወልደዮ፡ ወ
 ልደ፡ ዘእሃ፡ ዘሞተ፡
 ወእንተ፡ ና፡ ትቤሊ፡ እል
 ወልደ፡ ዘእዮ፡ ወእተ፡
 ዘሕዮ፡ ወልደ፡ ዘእኩ፡
 ወተ፡ ወደቤ፡ ንጉሥ፡
 እሞ፡ እኩ፡ ወብሕተ፡
 ወእሞ፡ እኩ፡ ወብሕተ፡
 ቅደሙ፡ ንጉሥ፡ ወደቤ፡
 ንጉሥ፡ ሞተር፡ ለዘን፡
 ት፡ ሕዮ፡ ዘሕዮ፡ ለክ
 ልኩ፡ ወሀቡ፡ ወንፈቆ፡
 ለዘተ፡ ወሞንፈቆ፡ ለእ
 ንተ ክተ፡
 ወደውሥተ፡ እንተ ክ

ቲ፡ ብእሱ፡
 ወ፡ ሕዮ፡ ወተቤሉ፡ ለ
 ንጉሥ፡ እሱ፡ ተሀው
 ከ፡ ላሕ፡ ለእንተ፡ ወ
 ልደ፡ ወተቤሉ፡ ሀብ፡ እግዚ
 ኩ፡ ሕዮ፡ ሕዮ፡ ወቀተ
 ለሱ፡ ኢትቅተ ልዎ፡
 ትቤ፡ እንተ ክተ፡ ብእሱ
 ት፡ ኢሊተ፡ ኢደኩ፡ ወ
 ኢሊተ፡ ክላ፡ ለኩ፡ ወእ
 ወሥኩ፡ ንጉሥ፡ ወደቤ
 ሀብዮ፡ ሕዮ፡ ለዘተ፡ ብ
 ሱ፡ ት፡ እንተ፡ ትቤ፡ ሀብዮ
 ካህሁ፡ ወቀተ ለሱ፡ ኢት
 ቅተ ልዎ፡ ደኩ፡ እሱ
 ወሰዎ፡ ኩሉ፡ እሱ
 ኢል፡ ዘንተ፡ ፍተሐ፡ ዘል
 ትሐ፡ ንጉሥ፡ ወፊርሀ፡ እ
 ሞቅደሙ፡ ገደ፡ ለንጉሥ፡
 እሱ፡ ርእዮ፡ ብሰብ፡ እ
 ግዚእ፡ ብሐር፡ ዘሀሎ፡ ለ
 ዕሉሁ፡ ክሎ፡ ግብር፡ ክ
 ነኒ፡ እሱ፡ ክገ
 ሞከ፡ ፍተሐ፡
 ወሰሎ፡ ንጉሥ፡ ገግ

ኒሁ፡ ወአኪ፡ ልግህ
 ዘንፍተሉ፡ ወው
 ተ፡ አውሰገ፡ ለሐህ
 ተ፡ ወለተ፡ ሰሎሞን፡
 ወሀብ፡ ወልደ፡ ነሱ
 ንፍት፡ ራግሶሐል፡
 ንሰክ፡ ንኤል፡ በፍደረ፡
 ወልደሱ፡ ወልደ፡ ኢላብ
 ንፍት፡ ወልደ፡ ኢደር፡
 ወፍደረ፡ ግድ፡ ወበፍደረ፡
 ወን፡ ንግሥት፡ ሐሊብን፡
 ግላ፡ ንግሥት፡ በሰክን፡
 ሐፍ፡ በበፍደረ፡ ይ
 ወፍደረ፡ ግድ፡ ወል
 ሐሊብ፡ ደ፡ በይሰክር፡
 ለ፡ ያገብኑ፡ ግብረ
 ለንግሥት፡ ሰሎሞን፡
 ወን፡ ንፍት፡ ግላ፡ ለ፡ ዘክ
 ዘዘወወ፡ ዘይሠርዐ፡ ወ
 ወን፡ ግድ፡ ንግሥት፡ በ
 ርኅ፡ ወሰግሮ፡ ወሐ
 ለክፍሪ፡ ስወይክወ
 ፍ፡ ለግላ፡ ሆ፡ ለንግሥት
 ለሀብ፡ ወነሱሎ፡
 በበፍደረ፡ ግድ፡ ይ

ወዘንተ፡ ዘይፍ፡ ገበር
 ሰሎሞን፡ በበሐላ፡
 በሐሰ፡ ርተ፡ ቆሮክ፡ ስ
 ንደሌ፡ ወ በሐሰ፡ ር
 ተ፡ ቆሮክ፡ ሐሪጸ፡ ልተ
 ወ አላህፍት፡ ወግዘ
 ንተ፡ ወ አከፍረ፡ ወ
 ንበግዐ፡ ዘን፡ ንበለ፡ ወ
 ይጠል፡ ወሀሃል፡ ወወግ
 ዘክ፡ ይፍርህ፡ ንሰሎ
 ንተ፡ ወ ነ፡ ለተሰ
 ሐግኑ፡ ንሰ፡ ንሐ
 ህደተ፡ ልሰግ፡ ወነሱ
 ንሰ፡ አውደ፡ ሠን፡ ን፡
 ስሌህ፡ =
 ወወሀብ፡ ንግዘ፡ ንሰሐ
 ር፡ ንንፍት፡ ለሰሎሞን፡
 ብዙ፡ ፍደ፡ ፋደ፡ ወሰፍ
 ሐ፡ ልሰ፡ ነሐ፡ ር፡ በክ
 ር፡ ወበዘን፡ ግብረ፡ ለሰ
 ሎሞን፡ ፍደ፡ ፋደ፡ ንፍት፡
 ግብረ፡ ለሰሎሞን፡ ሰክ
 ን፡ ቆሮክ፡ ወ
 ለ፡ በበፍደረ፡ ግድ፡ ይ
 ን፡ ወጠበብ፡



መጠን፡ ጸጌ ተቀረጡ፡ እር
ፍተ፡ ቤቱ ለውተሐን ጸ፡ ቤ
ጽ፡ በእግሩ ገባ፡ የበይቱ፡ ዘ
ኢተወቅረ፡ ወመፍጸሐ፡
ወደቀን ደቁ፡ ወከሉ፡ መ
በዕለ፡ ጎጂን፡ ኢተስዋዕ፡
በህያ፡ በውክተ፡ ቤቱ፡ እን
ዘ፡ የጎንጽዎ ወደዎ፡ ዘ
ወንግሉ፡ ገባ፡ ቤቱ፡ ዘየላ
ን፡ ዘእዎ ነ፡ ተሐቱ፡ ወደ፡
ወደርገ፡ ግንካሉ ለውክ
ዎ፡ ወክቱ፡ ወደርገ፡ ወ
ጽ፡ ተስለከ፡ ሐነጸ፡ ቤቱ፡
ወፈጸዎ፡ ወመፈሮ፡ በዕ
እ፡ ቁድሮ፡ ወሐነጸ፡ ከተ
ሎ፡ ቤቱ፡ ወእስሮ፡ በግን
ሰር፡ ዘዘ፡ ጎዎከ፡ በእግሩ
ቶ፡ ከጎጂ፡ ወእስተ እስሮ፡
በመሠን ይ፡ ዘዕፀወ፡ ቁ
ደሮከ፡ እዎ ነ፡ ወደረከ፡
ቤቱ፡ ለእረፍ ቶ፡ እስከ፡
መፈረ፡ ወእስከ ከ፡ ሰረዋ
ጽ፡ ወከሉ፡ እረፍ ተህ፡ በ
ገባ፡ ወከሉ፡ ገባ
ገባ፡ ወከሉ፡ እዎ፡

ወሠግ፡ ቤቱ፡ በዕፀወ
ኢውኒቁ፡ በዘ፡ ገባዎ
ሆ፡ ወሐነጸ፡ ገባከ መቶ
እዎ ነ፡ እንፈ፡ እረፍ ቶ
ዘገላሁ፡ ዘገላከ ወነ፡ ወደ
ሩ፡ እስከ፡ ሰረዋ ተህ
ገባረ፡ እዎ ነ፡ እስሮ፡ ወ
ከተ፡ ቁድከተ፡ ቁድከተ
ወሠግ ገባ፡ ወክቱ፡
ርጎ፡ እዎ ቁድመ፡ ደበ
ግንካሉ፡ ቤቱ፡ እንተ
ከላ፡ ከመ፡ ይንበር፡
ተበተ፡ እግዚአብሔር
ወገን ገባ፡ ከጎጂ፡
በእግሩ፡ ለውክ
እዎ ቶ፡ ለዕለ፡ ወደ
በወርቅ፡ ወእስሮ ገደ
ገባረ፡ ወሠዋዕ፡ ቁድመ፡
ደበር፡ ወቀፈሎ፡ በወርቅ፡
እዎ፡ ከሉ፡ ቤቱ፡ ቀፈሎ፡
በወርቅ፡ ቁድመ
ረ፡ ደበር፡ ወከሉ
ቤላ፡ ወዕሠረ በእግሩ
ቁድመ፡ ወጎዎከ፡ በእግሩ
ቶ፡ ከጎጂ፡ ለገላ ጎጂ

ወሰን፡ ለሌ፡ ወኪላት፡
ወመኢንዳዎ፡ ዘብርት፡ ወ
ገበየቲህ፡ ክመ፡ አዎክሎ፡
ዘመትኣተ፡ ግዕዝ፡ ወኢ
ደው፡ ወክተ፡ ወኢቱ፡ መን
ኩራት፡ ኢትዘ፡ በመኪ
ኖት፡ ወቆመ፡ ለኢውት፡ መ
ንኩራት፡ ለሌ፡ ወኢመ
ት፡ ወመን፡ ቀ፡ ኢመት፡ ወ
ግብርቱ፡ ለውኢቱ፡ መንኩ
ራት፡ ክመ፡ ግብርተ፡ መንኩ
ራት፡ ዘከረገለት፡ ወኢደዊህ
ወዘባናቲህ፡ ወክትሎ፡
ወብርመ፡ ስብክ፡ ወክት
ሎአሐዱ፡ አሐዱ፡ መተክ፡
ትህ፡ ወክተ፡ ወመኢዘ
ትህ፡ ለሌ፡ ኢሐቲ፡ ግክኖት፡
ወኢትዘ፡ በኪኖት፡ መተክ
ፋትህ፡ ወውክተ፡ ርኢክ፡
ግክኖት፡ መን፡ ቀ፡ ኢመት፡
ቀጸሎ፡ ክባብ፡ የኢውደ፡ ወክ
ት፡ ርኢክ፡ ለግክኖት፡ ወኢር
ት፡ ወደደህ፡ የኢትዘ፡ ትበ፡
ት፡ ወኢርኢክተ፡ ኢደዊ
ህ፡ ከውት፡ ኢትደ፡ ወክተ

ኢትዘ፡ ኪ፡ ት፡ ወክተ፡
ወኢትብክት፡ ዘክመ፡ ወክ
ተ፡ ገደመ፡ ለክትሎ፡ መ፡
ሌ፡ ወክመ፡ ኢውደ፡ ወክ
መዘ፡ ገብር፡ ለመህ፡ ግ
ክኖት፡ ግብርቱ፡ ወ
ኢደዊ፡ ለክትሎ፡ ኢት
ወገብር፡ ወክ፡ ለርተ፡ ወ
ብርት፡ ዘክመ፡ ኪ፡ ግክኖት
ውሎክ፡ ወደገደደ፡ ወ
ግክኖት፡ ወውሎክ፡ ግ
ፊርተ፡ ኪክክ፡ ወደደ፡ ወ
ኢ፡ ወሌሌ፡ ኢሐቲ፡ ግክኖት
ት፡ ወክ፡ ግክኖት፡ ወውሎክ
ወክመህ፡ ለገመክ
ት፡ ወኢገብር፡ ለገመክ
ኖት፡ ኢደዊ፡ በት፡ ዘደደ
ገ፡ ጸባሐዊ፡ ዘኢደደ፡ ገደ
ኢዘብ፡ ግክኖት፡
ወገብር፡ ኪ፡ ግክኖት፡ ጸ
ተ፡ ወክክመተ፡ ገደደ
ተ፡ ወፊ፡ ጸመ፡ ኪ፡ ግክኖት፡
ብር፡ ክትሎ፡ ግብር፡ ዘገብር፡
ለት፡ ገደደ፡ ስሎ፡ ግክኖት፡ በውክ
ተ፡ ብተ፡ ኢግክክ፡ ለኢር፡ ኢት

ገጽ: ከ ልክ ት: ወ ለኢአት:
 ሆኖ: ለክ ስ ማድ: ወ መልሶ
 ልት: ከ ልክ ሆን: አ ስ ማድ:
 ወ መቅ ሠቅ: **፪** ዘ ያ ነ ብር: ደ
 ቤ: ከ ልክ ሆን: አር እከት:
 አ ስ ማድ: ዘ ግልፅ: ዘ ሐ
 ደክ: አ ስ ማድ: ወ ጸ ጊ ያት:
 ሆ ማን: **ዐ** ያ ወ ከት: ከ ልክ
 ሆን: ሠቅ ሠቅ: በ በ: **፪** ክት:
 ሆ **ዐ** ሠቅ ሠቅ: ዘ ደ በ: ከ
 ሆ ሆ ሆ: አር እከት: አ ስ ማ
 ሆ ዘ ደ በ: ከ ሩ ብር: ዘ መ
 ሆ ልት: ከ ልክ ሆን: አ ስ ማ
 ሆ ወ **፪** አ ድ ማ ከት: አ ስ ማ
 ሆ ዘ መ ል ስ ልት: **ዐ** መ ኪ ድ
 ሆ ወ **፲** መ ከ ፋርት: ኪ ጥ
 ሆ ሆ ሆ ሆ: ላ ስ ላ: **ዐ** መ ኪ
 ሆ ት: ወ በ ሕር: አ ሐት: ወ
 ሆ **፪** አ ል ህ ሆ ት: መ ት ሐ
 ት: በ ሕር: ወ ጸ ህር ት ኒ:
 ሆ ከ ከ ማ ት ኒ: **፫** ወ ፋ ያ ላ ት
 ሆ ወ ከ ሆ: ን ሆ ይ: ዘ ገ ብር:
 ኪ ራ ሆ: ለ ን ገ ሥ: ከ ሆ ሆ
 ሆ: ለ በ ት: እ ግ ዚ አ ብ ሐር:
ግ ወ **፲** አ ስ ማድ: ለ በ ት: ን

ገ ሥ: ወ ለ በ ት: ከ ግ ዘ
 ብ ሐር: ን: ግ ብር: ን ገ ሥ: ወ
 ሆ: ዘ ገ ብር: ኪ ራ ሆ: ዘ ብር
 ት: ከ ን ግ ግ: ወ አ ል ሆ: መ ድ
 ሆ ት: ዘ ገ ብር: ዘ ን ት: ከ ሆ ሆ
 ግ ብር: **፪** እ ከ መ: ብ ዘ ሐ: ወ
 አ ል በ: ሆ ል ቅ: መ ድ ሆ ት: ለ
 ሆ ክ ት: ብር ት: ወ በ በ ት: ዘ
 ን በ: ሆ ር ጸ ድ ከ: ከ በ ከ: በ ገ
 በ: መ ግ ዘ ፋ: ለ ሆ ድር: በ ግ
 እ ከ ላ: ከ ከ ሆ ት: ወ በ ማ እ ሆ
 ል: ኪ ይ ራ: **፪** **፪**
 ወ አ በ አ: ከ ሆ ሆ ን: ን ሆ ሆ ዘ ሐ
 ግ በር: ለ በ ት: እ ግ ዚ አ ሐር:
 ሆ: መ ሥ ሆ ሆ: ዘ ወር ት: ወ
 ማ እ ደ: እ ን ት: ወር ት: እ ን ት:
 ደ በ ህ: ይ ሠር ሆ: ሐ ብ ከ ት:
 ሆ ሆ ሆ ሆ: ወ መ ራ ራ ት: **፶** እ
 ሆ ሆ ሆ ሆ: ወ **፶** እ ሆ ሆ ሆ ሆ:
 ለ ደ በ ራ: እ ላ: ወር ት: እ ሐ ሐ
 ት: ወር ከ ብ: ት ሆ ሆ ሆ ሆ ሆ
 ን: ወ መ ን ት: ሆ ሆ ን: ወ በ ዘ
 ያ ሠ ሊ ን ይ ሆ ን: እ ላ: ወር ት:
 ወ መ ያ ሆ ት ኒ: **፪** ወ ት ሆ ሆ
 ት ሆ: ወ ጸ ሆ ሆ ት ሆ ሆ: ወ



ሐክ:ወ

ብሔር:ወደ
 ያለ:ወስተ:ዝንቱ:መክ
 ደወገነዩ:ለክሞክ:ወተ
 ወይሎ:ለክሞክ:አዮ:
 ቅጣው:ኢሆሙ:ስብ:ክ
 ከሞክ:ወስተ:ወስተ:
 አዮ:ስሞይ:ወተሃሀል:
 ቅጣው:ኢሆሙ:ለአዝብ
 ፡አከራ:ኤል:አከመ:
 ፡አዮ:ወ:ፋፋተ:ሠኖ:
 ወ:ይሐሩ:በተ:ወተሀ
 ፡በረ:ወገሀ:ወደር:
 ተ:ወሀብከሆሙ:ለ
 ዝብከ:ርክተሙ:ወ
 ብረ:ለክመ:ከነ:ወ
 ተ:በደ:ረ:ለክመ:ከነ:
 ፡ወ:ይከው:ገ:ወንክተ:
 ወንገላ:ወክሩ:ተዕረ:
 ፡ክመ:ወደክ:ወክመ
 ፡አመገደ:ፀሩ:በው
 ተ:አሐተ:አዮ:አህጉ
 ወ:ወተሐ:ወንክተ:ወ
 ፡አዮ:በተሐ:ወ
 ፡አመ:ወበተሐ:አሐተ:
 አዮ:ከነ:ለተሐ:አክ:

ወክመ:አርክሎ:፡
 ለለ:፡በልብ:ወአልፈ:
 አዮዮ:በውስተ:ዝንቱ:
 ብተ:ወክመ:በውስተ:
 አዮ:በክሞይ:አዮ
 ተ:ደልፈ:ወደርክ:ወ
 ተሀል:ወገብር:ወሀብ:
 ለክብክ:በክመ:ፋፋተ:
 ወበክመ:ተአመ:ልብ:
 አከመ:አዮ:ተአዮ:፡
 ሐተተክ:ልብ:ተሐ:
 ለ:አዮአዮ:ከመይ
 ፋርሀ:በክለ:ወደር
 ዘብቱ:የሐይ:ወ:፡
 ቱ:ገሀል:ወደር:አዮ:ወ
 ሀብክ:ለአብዮሆሙ:ወ
 ከሞሀ:ለከርከ:ለክክ:
 ከነ:አዮወስተ:አክብ
 ክ:አክመ:ወደክ:ወ
 ለዮ:ወስተ:ዝንቱ:መክ
 ክ:ወክመ:አዮ:በክሞ
 ዩ:አዮ:ደልፈ:ወደር
 ክ:ወገብር:ለክክ:ተሐ:
 ዘደውሀ:አዮ:፡
 የአዮ:ተሐ:ወ:አክ:

...: ስም ከ: ወይ ፍር
...: በከመ: ሕዝብ ከ: እከ
...: ወያኔ ምሩ: በከመ
...: ተከዋየ: ስም ከ: ወከተ:
...: ማተ: ቤተ: ዘሐኔ ጽኑ: **፡፡**
...: ወእመኒ: ወፀኑ: ሕዝብ
...: ከ: ከመ: ይፅብኑ: ፀሮመ: **፡፡**
...: በፍጥ: እንተ: ተገብኦመ: **፡፡**
...: ወጸባዩ: በከመ: እግዚአ
...: ብሔር: በእንተ: ፍጥ: **፡፡**
...: ሀገር: እንተ: ጎረይክ: ወ
...: በጸጸተ: ቤተ: ዘሐኔ ጽኑ:
...: ስም ከ: **፡፡** ወከግይ: እም
...: ስም: ጸሎቶመ: ወከእ
...: ስም: ወግበር: ሎመ: **፡፡**
...: ስም: ጽደቆመ: **፡፡** እከ
...: መ: አልቦ: ይኤብኩ: ለከ:
...: እከመ: አልቦ: ከብኑ:
...: ዘኢይኤብከ: **፡፡** ወተመጽ
...: ኑ: ለፅሌሆመ: ወተገ
...: ብኢመ: ቆይመ: ፀሮመ: **፡፡**
...: ወይዲወዋመ: ወከተ:
...: ወዩር: ርጎቆተ: ወከመ
...: ርጎርብተ: ወከመኒ: ቆ
...: ርጎተ: ወሚሎ: ለበመ: **፡፡**

በውኑት ምድር: እንተ
...: ወከደዋመ: ህዋ: **፡፡** ወግ
...: ብኡ: ወተገንዩ: ለከ: በ
...: ወከተ: ብሔር: ጎበ: ፅ
...: ለኩ: **፡፡** ወይዲሎ: አበከ
...: ኑ: ወገገይኑ: ወደመፅፍ
...: ወገብኡ: ጎበከ: በከተ: **፡፡**
...: ለበመ: ወበከተ: ጎፍ
...: ከመ: በምድር: ፀሮመ: **፡፡**
...: ጎበ: ወከደዋመ: ወገ
...: መኒ: ጸሎቶ: ጎበከ: በ
...: ዩሮመ: እንተ: ወሀ: **፡፡**
...: ከ: ለአበዋሆመ: ወሀ
...: ር: እንተ: ጎረይክ: ወ
...: ተ: ዘሐኔ ጽኑ: ለከፍጥ: **፡፡**
...: ወከግፅ: እም ገ: ከግ
...: እምደልወ: መገፍ
...: ከ: ወተሣሀል: ጎጠ: **፡፡**
...: መ: ለሕዝብ ከ: ዘኢይ
...: ለከ: በከተ: ወከጎ
...: ከ: **፡፡** ወሀብከመ: ሀ
...: ለ: በቆይመ: እሊ: **፡፡**
...: ወወዋመ: ወይሀሀ
...: ዎመ: እከመ: ሕዝብ ከ
...: ወርከተ ከ: እመ ገተ:

አለ፡አወጣጡከ፡አዎ፡
 ለሰብከት፡ፋጸን፡አ
 ሆነ፡ዎድር፡ግብጽ፡ወ
 ይከፍ፡አዕይን፡ከ፡ወአ
 ዘኒከ፡ከሠተተ፡ለጸ
 ሎት፡ገብርከ፡ወለጸሎ
 ተ፡ገብርከ፡አስራኤል፡
 ከወ፡ትከዎዎሙ፡በከ
 ሎ፡ዘሰአሎ፡ወጸወዎ፡
 ለሊከ፡ፈጠርከወ፡ለ
 ከትከ፡አዎ፡ከ፡ሌክ
 ብ፡ዎድር፡በከወ፡ነበብ
 ፡በአፊ፡ሙሉ፡ገብርከ፡
 ሎ፡አወጣጡከ፡አዎ
 ፡ግብጽ፡አግዚኦ፡ወ
 ሎት፡ግዚ፡ነበብ፡ሰሎዎ
 ፡አገት፡ወ፡አቱ፡ቤት፡ሰብ
 ፡አወ፡ሐኒኦት፡
 ለሆ፡አርአዩ፡አግዚኦ
 ፡ከር፡በሰግዩ፡ወይቤ፡ይ
 ፡ድር፡አአዚብ፡ወሐኒጸ፡
 ለተዩ፡ቤተ፡ዘድልወ፡ለ
 ፡ድር፡በአደሰሀ፡ወከ
 ፡ተዘተ፡አገት፡ጸአፋት፡ወ
 ፡በተ፡ወጸአፊ፡ግሳሊት፡

ወአዎዘ፡ሰብ፡አዎ
 ሎዎን፡ጸልዮ፡ነበ፡አግዚ
 ኦብሔር፡ከሎ፡ዘገተ፡አ
 ሎተ፡ወዘገተ፡ሰአለተ፡
 ወተንሥኦ፡አዎቆደወ
 ሥዎ፡ለአግዚብሔር
 አዎነበ፡ሰገደ፡አከተብ
 ራከ፡በብረከሀ፡ወአደዎ
 ሀ፡ያሊዕል፡ወከተ፡ሰግ
 ዩ፡ወቆመ፡ወባርከወ
 ለከሎ፡ግሳሊት፡አከራ
 ል፡በዓቢይ፡ቆል፡አንዛ
 ብል፡ይብል፡ይተባረ፡
 አግዚኦብሔር፡የ
 ወሀቦሙ፡ፅረፋተ፡
 ሎ፡አስራኤል፡በከወ፡ከ
 ሎ፡ዘነበብ፡ወኦልቦ፡ዘገ
 ጸጸጸ፡ወኢአሐተኒ፡አዎ
 ኑ፡ከሎ፡ቆሎ፡ዘነበብ፡ወር
 ዩ፡በአደ፡ወሁገብሩ፡ወ
 ዩዒሎ፡አግዚኦብሔር፡
 አዎላከኑ፡ወሰሊ፡በከ
 ወ፡ሀሎ፡ወከላ፡አባደኑ፡
 ወኢደጎዩ፡ገኑ፡ወአደጎ
 ፊኑ፡ከወይግ፡ወሰብ

ሆነ፡ ፋፍተዎት፡ እን
 ሐ፡ ንሉ፡ ወ፡ ባተ፡ ፊሉ፡ ገ፡
 ገብ፡ ባ፡ ቆይ፡ ወ፡ ንግዛኒ
 ብሔር፡ እኖላከነ፡ በወ
 ቆተ፡ ቢተ፡ ዘሐኅ፡ ይብል
 ዱ፡ ወይስተይ፡ በወ፡ በተ፡ ቢ
 ቲ፡ ዘሐኅ፡ ለንግዛኒ፡ ብ
 ሔር፡ እኖላከነ፡ ሰቡ፡ ወ
 ያላ፡ ይተፊ፡ ሥሐ፡ ወ
 ወ፡ ሰኖንተ፡ ዕለተ፡ ፊኅ
 ወ፡ ለሐከብ፡ ወበሂከ
 ቲ፡ ወአተወ፡ ከሉ፡ ወ
 ስተ፡ እብያ፡ ፊሆ፡ ንኅ
 ይተፊ፡ ሥሐ፡ በሠርይ፡
 በ፡ በንነተ፡ ሠርይተ፡ ዘ
 ብረ፡ ንግዛኒ፡ ብሔር፡
 ያላ፡ ይዊተ፡ ገብር፡ ወለ
 ያላ፡ ንከራኤል፡ ሐከብ፡
 ወአኖዝብ፡ ፊኅ፡ ወ፡ ስ
 ያኖን፡ ሐኒ፡ ጸ፡ በተ፡ ንግ
 ብሔር፡ ወቢተ፡ ሥ
 ወ፡ ከሉ፡ ግብር፡ ዘ
 ቆይ፡ ይግብር፡ ስሎኖን
 ስተርካይ፡ ንግዛኒ፡ ብ
 ሔር፡ ለሰኖን፡ ይግወ፡ በከ

ወ፡ እስተርካይ፡ በገብር
 ወይቤሎ፡ ስሎኖን፡ ጸ
 ቲከ፡ ወስኑሉተከ፡ ዘስ
 ልከ፡ ቆይ፡ ይግብር፡
 ለከ፡ በከወ፡ ጸሎተከ፡
 ቆይከከኖ፡ ለከነተ፡ ቢተ
 ስዝአቱ፡ ጸከ፡ ከወያህሉ
 ከኖይ፡ ህይ፡ ለዳለኖ፡ ወ
 ይሂልኖ፡ አዕይንተይ፡ ወ
 ብይ፡ ህይ፡ በከሉ፡ ወግ
 ል፡ ወአንተኒ፡ ለንግዛኒ
 ርከ፡ ቆይ፡ ይግብር፡
 ይዊተ፡ እብከ፡ በጸካ
 ወበን፡ ጸሐ፡ ልብ፡ ወበርተ
 ዕ፡ ወበከሉ፡ ወግዳ፡
 ወከወ፡ ተግብር፡ ንሉ፡
 ዘአከከኖ፡ ለአቡከወ
 ተዐቆብ፡ ሐግያ፡ ወተኔዝ
 ዝይ፡ ወአቆወኖ፡ ወገብ
 ረ፡ ወንግሥተይ፡ ከ፡ ለዕለ፡
 ንከራኤል፡ ለዳለኖ፡ በከ
 ወ፡ ይቤሎ፡ ለይዊተ፡ አቡ
 ከ፡ አያሐፋኒ፡ ብከሲ፡ ን
 ወኒከ፡ ዘይስፋን፡ ለአቡ
 ራኤል፡ ወአወስተወ

ደብዳቤ ደብዳቤ ደብዳቤ ፡ ወ
ነበረ ከመ፡ ደብዳቤ ከመ፡ ከ
ነቸው ፡ ሂ፡ ወ ወለቶ ከመ
ሂ፡ ወ ኢዐቀብ ከመ፡ ትኢ
ዘዘየ፡ ወ ሕግ ዘወሀብ ከ
ወ፡ ለመኪ፡ በቅደጫ ከመ፡
ወ ሐር ከመ፡ ወ ተቀን ይከ
ወ፡ ለበዕድ፡ ከግል ከት፡ ወ
ከንድ ከመ፡ ለመ፡ ወ ኢ
ወ ሕደት፡ ለኢክራኒ
ወ ኢዎኑ፡ ዎድር፡ ኢንተ፡ ወ
ሀብት ወ መ፡ ወ ዘንተ ኒ፡
ወ ተ፡ ዘቀደ ስከ፡ ለከዎየ፡
ወ ሕግ፡ ኢዎቅድ መ፡ ገ
ወ ወ ይከወን፡ ኢክራ
ወ ለመክ፡ ወ ለነገ
ወ ከተ፡ ሕሎ፡ ኢክብ፡
ወ ዘንተ ኒ፡ በት፡ ዘ ለው ል፡
ወ ሕሎ፡ ዘየጎል፡ ኢንተ፡ ጎ
በሀ፡ ይደነግ፡ ወ ይትፋ
ደደ፡ ወ ይብሉ፡ በበይነ፡ ዎ
ነት፡ ገበራ፡ ኢግዚኦብሐ
ር፡ ለዛቲ፡ ዎድር፡ ወ ለዛቲ
ወ ተ፡ ወ ይብሉ፡ ኢክመ፡ ጎ
ወ ሕግ፡ ለኢግዚኦብሐር፡

ኢዎላከመ፡ ዘኢው ሕግ
መ፡ ለኢከዎሀመ፡ ኢዎላ
ብጽ፡ ኢዎ በት፡ ተንዮት፡
ወ ተለወ፡ ኢመልክተ፡ ኢ
ከር፡ ወ ስገድ፡ ወ ተቀን ይ፡
ሎ መ፡ ወ በበይነ፡ ዘንተ፡
ኢዎ ደኦ፡ ኢግዚኦብሐር፡
ለዕሊሀመ፡ ለዘተ፡ ኢክት፡
ይንተ፡ ኢግራ፡ ኢንተ ዎ
ሰ ሎ ሞን፡ ለወለት፡ ልር
ዎን፡ ወ ከተ፡ ቤት፡ ዘነነ
ሎተ፡ በኢግነተ፡ መዋ
ል፡ ኢዎኑ፡ ሀገር፡ ይደት፡
ከወ መተ፡ ሐነጸ፡ ስሎ ሞ
ን፡ ኢክነተ፡ በተ፡ ኢግዚኦ
ብሐር፡ ወ ቤተ፡ መገባ
ቲ፡ ወ ኪራህ፡ ጎንወ፡ ለ
ሎክ፡ ረደኦ፡ ለሰሎ ሞን፡
ለዕፀው፡ ወ ደራናን፡ ወ በ
ፀው፡ ይውቁኖክ፡ ወ በ
ርቅ፡ ወ በነተ፡ ዘፊቀደ፡ ወ
ወሀበ፡ ስሎ ሞን፡ ጎንተ
ይንተ፡ ኢግራ፡ ለኪራ
ከኢህገራ፡ በወክተ፡ ሞ
ር፡ ጎሊላ፡ ወ ፀኦ፡ ኢክ

ወጸድ፡ ቀ፡ በአፍተሐሀ
ወ፡ ወወሃባቶ፡ ለሐላ
ወ፡ ሃወ፡ ሃወ፡ ከሐላቶ፡ ወር፡
አፍዋተ፡ ፊደ፡ ፋደ፡ ብዙ
ት፡ ወዕንቁ፡ ክቡረ፡
ወአልባ፡ አወ፡ ግጽ አ፡ ብ
ዙት፡ አፍዋተ፡ ዘከመ፡ አ
ግሃ፡ ዘዋሃባቶ፡ ንግሥተ፡
ሐላ፡ ለሐላ፡ ዋን፡ ወ
መሪ፡ ከሪ፡ ምኒ፡ ንን፡
ተመዳኝ፡ ወርዋ፡ ሰፊ፡
አወጸአት፡ ዕፁ፡ ጽፋ፡
ፈደ፡ ፋደ፡ ብዙት፡ ወዕንቁ፡
ክቡረ፡ ምኒ፡ ንን፡ ከሪ፡
ዕፁ፡ ጽፋ፡ ብ፡ መሃወ፡
ለቤተ፡ ንግሥተክሊ
ወለቤተ፡ ንግሥ፡ ወለ
ዘመር፡ ወለመሰንቆ፡
ኃልዩ፡ ወአልባ፡ አወ፡
መጽአ፡ ዘከመሀ፡ ዕፁ
ረብ፡ በደብ፡ ዋደር፡
ያስተርአዩ፡ ወአብአዩ
ሀ፡ በውት፡ ዋደር፡ ዘከ
ሀ፡ ንከከ፡ ይተ፡ ዕለተ
ንግሥ፡ ለሐላ፡ ዋን፡ ዋሃ፡

ወጸድ፡ ቀ፡ በአፍተሐሀ
ወ፡ ወወሃባቶ፡ ለሐላ
ወ፡ ሃወ፡ ሃወ፡ ከሐላቶ፡ ወር፡
አፍዋተ፡ ፊደ፡ ፋደ፡ ብዙ
ት፡ ወዕንቁ፡ ክቡረ፡
ወአልባ፡ አወ፡ ግጽ አ፡ ብ
ዙት፡ አፍዋተ፡ ዘከመ፡ አ
ግሃ፡ ዘዋሃባቶ፡ ንግሥተ፡
ሐላ፡ ለሐላ፡ ዋን፡ ወ
መሪ፡ ከሪ፡ ምኒ፡ ንን፡
ተመዳኝ፡ ወርዋ፡ ሰፊ፡
አወጸአት፡ ዕፁ፡ ጽፋ፡
ፈደ፡ ፋደ፡ ብዙት፡ ወዕንቁ፡
ክቡረ፡ ምኒ፡ ንን፡ ከሪ፡
ዕፁ፡ ጽፋ፡ ብ፡ መሃወ፡
ለቤተ፡ ንግሥተክሊ
ወለቤተ፡ ንግሥ፡ ወለ
ዘመር፡ ወለመሰንቆ፡
ኃልዩ፡ ወአልባ፡ አወ፡
መጽአ፡ ዘከመሀ፡ ዕፁ
ረብ፡ በደብ፡ ዋደር፡
ያስተርአዩ፡ ወአብአዩ
ሀ፡ በውት፡ ዋደር፡ ዘከ
ሀ፡ ንከከ፡ ይተ፡ ዕለተ
ንግሥ፡ ለሐላ፡ ዋን፡ ዋሃ፡

ለገግሎት፡ ስበኝ፡ ከተሉ፡
 ስፈቀደት፡ እኖህተሉ፡ ማ
 ስክለተ፡ ዘኝንበለ፡ ዘጸ
 ገዋ፡ ንኖ ንደሀ፡ ገገሙ፡
 ወተመደጠት፡ ወክተወ
 ቶ፡ ብሔረ፡ ይኸተ፡ ሂ፡ ወ
 ክባብርተሂ፡ ዋስሌሂ፡
 ወከተ፡ መደሎቱ፡ ለወርቅ፡
 ዘይመጽኝ፡ ለስሎሞን፡
 ብ፡ ዓመት፡ ሃወ፤፲ መክልዮ፡
 ወርቅ፡ ዘኝንበለ፡ ዘይገብ፡
 ፡ ጸበሕተ፡ ንኖ ንለ፡ ይ
 ገደ፡ ወኝኖ ከተሉ፡ ማ
 ማት፡ ንለ፡ ክወደ፡ ወኝ
 ከተሉ፡ መክንንት፡ ወ
 ደር፡ ወገብር፡ ስሎሞን፡
 ፡ ሃንዋ፡ ዘወርቅ፡ ፲፱ ዘብ
 ማክቆለ፡ ለለ፡ ፲ ከተርት፡
 ወደሎቱ፡ ወገብር፡ ፲፱ ወ
 ማተወ፡ ዘወርቅ፡ ዘብጠ
፲፱ ወርቅ፡ ዘወርቅ፡ ለ
 ወልተ፡ መደሎቱ፡
 ንበርኝ፡ ወከተ፡ ቢት፡
 ዘክቆለ፡ ለ. ባኖክ፡ ወ
 ገብር፡ ገገሙ፡ ክትረኖክ፡

ወክባሎ፡
 ነገ፡ ዐቢዮ፡ በወርቅ፡
 ሕ፡ ወ ፲ መደርገ፡ ለክገ
 ራኖክ፡ ወኝኖ ለፊ፡ ሕ
 ህዋተ፡ ክንተ፡ ደኅራህ፡
 ንተ፡ ለፊሂ፡ ወኝክተ፡ ለፊ
 ሂ፡ ወኝተገብር፡ ዘክባህ፡
 ለጸቀ፡ ክትራኖክ፡ ወ ፪ ክፍ
 ብክተ፡ በለዕለ፡ ንደዋህ፡
 ለክትራኖክ፡ ወ ፪ ክፍብክተ፡
 ይቀወሙ፡ ለህለ፡ ፲ መደርገ
 ህ፡ ለክትራኖክ፡ ክንተ፡ ለፊ
 ሂ፡ ወኝክተ፡ ለፊሂ፡ ወኝ
 ተገብር፡ ዘክባህ፡
 ንተኒ፡ ወኝ. በክዩ፡ ወ ፲፱ ማ
 ቶ፡ ወከተሉ፡ ንዋዮ፡
 ማ፡ ዘወርቅ፡ ወብረር፡ ወ
 ቀለደ፡ ዘወርቅ፡ ወከተሉ፡
 ንዋዮ፡ ወኝቱ፡ ቤት፡ ዘውክ
 ተ፡ ሕቆለ፡ ለ. ባኖክ፡ በወር
 ቅ፡ ክቀፋሎ፡ ወኝልዮ፡ ዘብ
 ፍር፡ ንክመ፡ ክልቦ፡ ኖልቱ፡
 በብረር፡ በወዋዕለ፡ ስሎ
 ሞን፡ ንክመ፡ ክሕመር፡ ተ
 ርኪክ፡ በቱ፡ ለንገሙ፡ ወክ

የጥያቄ፡ ወሐንጽ፡ ስሎ
ዎን፡ ለስራሬ፡ ንገተ፡ ወን
የጥያቄ፡ ነፋሪ፡ ወበ
ክረገለተ፡ ወፋሪ፡ ስ
ወጥረ፡ ወንግሥት፡ ስደቃ፡ ለአ
ወጥረ፡ ወንግሥት፡ ስደቃ፡ ለአ
ወጥረ፡ ወንግሥት፡ ስደቃ፡ ለአ
ወጥረ፡ ወንግሥት፡ ስደቃ፡ ለአ
ወጥረ፡ ወንግሥት፡ ስደቃ፡ ለአ
ወጥረ፡ ወንግሥት፡ ስደቃ፡ ለአ
ወጥረ፡ ወንግሥት፡ ስደቃ፡ ለአ
ወጥረ፡ ወንግሥት፡ ስደቃ፡ ለአ
ወጥረ፡ ወንግሥት፡ ስደቃ፡ ለአ
ወጥረ፡ ወንግሥት፡ ስደቃ፡ ለአ
ወጥረ፡ ወንግሥት፡ ስደቃ፡ ለአ

የጥያቄ፡ ወሐንጽ፡ ስሎ
ለአጥር፡ ብዳዎ፡ አብዳ፡
ወልደ፡ ወይቤሎ፡ አጥ
ር፡ ብዳዎ፡ ለሱብቃዎ፡ ል
ንወረ፡ ንገተ፡ ወወጥረ፡
አጥር፡ ብዳዎ፡ አብዳ፡ ብድ
ወበጽሐ፡ ወስተ፡ ስራሬ
ንገተ፡ ወስተ፡ ደብረ፡ አ
ፋሪ፡ ወተግብኑ፡ ህ
ዩ፡ ከሎ፡ በተረ፡ ነፋሪ
ዎ፡ ጎበ፡ አጥር፡ ብዳዎ፡ ወ
ሐንጽ፡ አጥር፡ ብዳዎ፡ ቀ
ረ፡ ወይወዩ፡ ወልደ፡ ደ
ወባ፡ ወጥረ፡ ወሐረ፡ አጥ
ብዳዎ፡ ይክሌል፡ በንግሥት
ወልደ፡ ወይቤሎ፡ ለሐላ
ን፡ በንግሥት፡ ተገሠጽ
ሬ፡ ተሰደረ፡ በንግሥት፡ ወ
ቱ፡ ሐፀን፡ ንግሥት፡ የሐይቅ
ንግሥት፡ ደብረ፡ ወሎ
፫፡ በንግሥት፡ ንግሥት፡ ስ
ወስተ፡ ንግሥት፡ ወልደ
ዳዎ፡ ወንግሥት፡ ወቃሊ፡ ንግ
ዲክብሎ፡ ለፊሊህ፡ ወጥ
ወይቤሎ፡ አጥር፡ ብዳዎ፡ ለ

በአኩቱ፡ተገሥኦ፡ውገ
ሥኦ፡ዎከሌከ፡በብኦ
ሲ፡አግዚአብሔር፡ጎብ
ስተ፡ወጸረይቱ፡ለደቁ
ቁ፡ወአከከላ፡ወግዎዱ፡
ወደር፡ወተገሥኦት፡
በአኩቱ፡ወሥሥኦት፡ወ
ስላሂ፡ጎብተ፡ወጸረይ
ቁ፡ወአከከላ፡ወግዎ
ዱ፡ወደር፡ለአኪያ፡ወ
ልህቅ፡ወአቱ፡ወተሐ
ዎገ፡አዕይንተሆ፡ወአ
ይጠይቅ፡ወተገሥኦ
ት፡ወሐረት፡አዎኑ፡ስሌ
ፍ፡ወአዎዝ፡ስበ፡በአ
ት፡ጎብ፡አክያ፡ሐሎናዊ፡
ወከተ፡ሀገር፡ወይቤሎ
አኪያ፡ለወልደ፡ሐርተ
ደበላ፡ለአኖ፡በአኪት፡
ኪያር፡በደዎ፡ወበላ፡በአ
አ፡ወአትቁ፡ሐከ፡አከላ፡
ከላ፡አ፡ይቤአ፡አግዚ
አብሔር፡አ፡ለዕሌከ፡ወ
በአት፡ጎብ፡ጎብ፡በአኪ፡
አግዚአብሔር፡ወይቤ

ለአኪያ፡ለዎንት፡አዎ
አኪ፡ለተ፡ለብከት፡ወአከ
ከለ፡ወጸረይቅ፡ወግዎ
ዱ፡ወደር፡አግዚአብሔር፡
አግዚአብሔር፡ጎብ፡በ
ወረ፡አንተ፡ዘአዎገቤ
ወስበ፡በአኪ፡አንቀጽ፡
ሌሌ፡ይደአ፡አዎልደከ
ይትቀበለከ፡ወይቤ
ከ፡ዎተ፡ሐዳንከ፡አከ
አግዚአብሔር፡ጎብ፡አግዚ
አብሔር፡ጎብ፡አግዚአብሔር
ዎአ፡ለአያር፡በደዎ፡አከ
ከ፡ዘየከተዓዝብ፡በጎብ
አረፍት፡ወአብሔር፡ንተ
ለአያር፡በደዎ፡አለ፡ወከ
ተ፡ሀገር፡ይበልዕዎ
ለበት፡አለ፡ወከተ፡ገደ
ይበልዕዎ፡አዕዎ
ስላሂ፡ወለሐዳንከ፡ይ
ከያዎ፡ወይቤልዎ፡አ
ዘአያ፡አከላ፡በቱ፡ት
ከላ፡ወደየተ፡በአንተ
ግዚአብሔር፡ወአተ
ይአት፡በአኪት፡አንተ

ወደ:: ወእምዛ: ስብ
 ተ: ወስተ: ስረራ: የተ:
 ወአተ: ሕዳን: ወተፀፀዮ
 ወእውያት: ወወፅኦ:
 ወሐረ: እ.የሮገሃዮ: ወ
 ቡተ: ስቂግ: እንተ: ወስተ:
 ቤብር: እፍራፊዮ: ወተገብ
 ሮ: በህዮ: ሕዝብ: እስራኤ
 ለ: ወዳርገ: ሮገሃዮ: ወ
 ለደ: ስለጥን: ህ.የ: ወስ
 ተቀለ: እግዚ. እብሐር:
 ነብ: ስዮያ: እለግዮ: ወ
 ሌቤሎ: ነስእ: ለክ: ልብ
 ስ: ነደ. ክ: ዘእተወዮ: የ:
 ወስተ: ግደ: ወግብር: **፤**
ወዩ: ሠጠተ: ለእ.የሮ
 ገሃዮ: ወሀብ: ወበሎ: ክ
 ወዛ: ይቤ: እግዚ. እብ
 ሐር: ነሠኦ: ለክ: **፤** ከጠ
 ቲ ዘተለብክ: ወኒሠኦ:
 ህየሮ ገሃዮ: ወይቤሎ:
 ስግ.ያ: ከሰዛ: ይቤ: እግ
 ዘእብሐር: ለወስተ: ሕዝ
 ብ: እስራኤል: ተኒግሠ **፤**
 እንተ: ወሐረ: ንጉሠ: ሮገሃዮ:
 ስከግ: እብ: ወስተ: ስከግ:
 እብ: ወስተ: ነላእስራኤል:
 ከወ: ሃንግሠዮ: ወደብ: ልዩ: ልዩ:
 ከብ: እስራኤል: ለሮገ

ሃዮ: እብክ: እክበዮ:
 ገ: ለዕሌኒ: ወእብዛሐ:
 ኪስዮ: ዘደ. ስርዕ: ወስ
 ተ: ግእዮ: ወደእዜኒ **፤**
 እዮ: ተቀለለኒ: እዮ ገሃዮ: ከሰዮ:
 ወንተተኒ: ለክ: ወንከውንክ: ከግብር: ወደብ:
 ሙ: ሮገሃዮ: ለሕዝብ:
 ሐረ: ወክክህ: ስለክ **፤**
 ወዋዕል: ወግብር: ንጉሠ: ወእዮ ገሃዮ:
 ቀልዮ: ወሐረ: ወንሰፊ: ወሌ: ሮገሃ
 ሃዮ: ለ: ተ: ለ: ቀርተ: ወ
 ኦተግክር: ምስሌህ
 ሙ: ዘክሙ: እዮ. ዮ. የሙ:
 ለሕዝብ: ሐረ: **፤**
 ቀልዮ: እወ: ህገልክተ: **፤**
 ለተ: ወንገሮ: ሮገሃ
 ዮ: ዘክሙ: ይቤልዮ: ሕ
 ዝብ: ወይቤልዮ: ለ: ቀ
 ተሕዝብ: ከሰህ: በክ
 ይቤሎ: ሕዝብ: በሎ
 ሙ: ንንተ: ለዘንተ: ሕዝብ: የ: ሞ
 ስ: ገብሮ: እንተ: ለሕዝብ: ወተቀኒ:
 ሎ: ወእወ: ሠእወ: ሠዳዮ: ቀለ: ወ
 ይከውንክ: እግብርተክ: በክሎ: ሞ
 ዋዕል: ወንደገ: ሮገሃዮ: ሞክሮ: **፤**
 ለለ: ቀርተ: ዘእዮ ክርዮ: እስኪ: እደ
 ቶ: ልዩ: ወለክክ: ወእበተገብክ:
 ለደገ: ስተተፈገ: ሞክሌህ: ወተግክ:
 ሞክሌህ: ወይቤሎ: ከሰዛ: ይተ:
 ሕዝብ: ወዋንተ: ተሞክሮ: እንተ:

ፊ: ስፊ ሕዝብ: በሰሎ: ን
ሰዝ: ይቤ: ስጣዛ: ስብሐር:
ኢ: ትዕርጉ: ኢ: ወኢ: ትታቀተሉ
ኢ: ፊ: ክባ: ኢ: ንፊኒ
ሰ: ኢ: ጸቂቀ: ስብራ: ኤል
ተገሃሰ: ኢ: ወኢ: ትዕ: ኢ: ወብ
ተ: ኢ: ብሃተ: ክሰ: ክፍል
ሰ: ኢ: ስብሰ: ስፊ ንፊኒ
ከፊኒ: ክፊተ: ኢ: ንገር: ኢ: ወ
ሰሰ: ፊ: ስጣዛ: ስብሐር:
ር: ወፊ: ጸጉ: ሐቂር: ወኢ: ተወ:
በክ: ሰ: ይቤሰሎ: ስጣዛ: ስ
ብሐር: ወሐፊ: ኢ: ስ: ስጣዛ: ስጣዛ
ፊ: ስጣዛ: ስፊ: ተ: ወብ: ጸ
ብር: ኢ: ፊ: ስጣዛ: ወፊ: በር: ወ
ብተ: ወወፊ: ኢ: ስፊ ሃፃ:
ሐፊኒ: ስፊ ኤል: ወይቤ: ኢ:
ስጣዛ: በሰሎ: ስጣዛ: ስጣዛ:
ሐዛ: ትገብገ: ሰፊ ጣዛ: ተ:
ለቤተ: ጸቂቀ: ስጣዛ: ስጣዛ:
ኢሰ: ስጣዛ: ስጣዛ: ስጣዛ:
ዕት: ስጣዛ: ስብሐር: ወብ
ተ: ኢ: ስጣዛ: ስጣዛ: ስጣዛ:
ልቤ: ስጣዛ: ስጣዛ: ወብ: ስጣዛ
ብ: ስጣዛ: ስብሐር: ስጣዛ: ስጣዛ

ሰ: ስጣዛ: በሰሎ: ን
ይሁዳ: ወይቀተለፊ: ወይቀ
ሪ: ንገሠ: ወሐር: ወገብር:
ል: ኢ: ኩተ: ስጣዛ: ተ: ስጣዛ
ርቀ: ወይቤሰሎ: ስጣዛ: ስጣዛ
ክፊኒ: ስጣዛ: ስጣዛ: ወብ: ተ:
የራሱ: ስጣዛ: ስጣዛ: ስጣዛ
ክተ: ክሰ: ስጣዛ: ኢ: ስጣዛ:
ል: ኢ: ወ: ስጣዛ: ክሰ: ስጣዛ:
ብጸ: ወኢ: ንበር: ወብ: ተ:
ተል: ስጣዛ: ወወብ: ተ:
ኢ: ስጣዛ: ወየሐወ: ስጣዛ: ስጣዛ
ኢ: ንተ: ቀፊ: ስጣዛ: ስጣዛ: ስጣዛ
ወብ: ተ: ስጣዛ: ወገብር: ወ
ኢ: ወጣር: ስጣዛ: ተ: ስጣዛ
ት: ስጣዛ: ወብ: ተ: ስጣዛ: ስጣዛ
ኢ: ከፊ: ስጣዛ: ስጣዛ: ስጣዛ:
ወገብር: ስጣዛ: ስጣዛ: በሰሎ:
ል: በክፊተ: ስጣዛ: ወርሐ: ስጣዛ
፲ወፊ ስጣዛ: ወርሐ: ስጣዛ
በሰሎ: ስጣዛ: ስጣዛ: ይሁዳ: ወይቀ
ገ: ወብ: ተ: ስጣዛ: ስጣዛ: ስጣዛ
ክገብር: ስጣዛ: ይሁዳ: ስጣዛ
ንተ: ስጣዛ: ስጣዛ: ስጣዛ: ስጣዛ
ኢ: ቀፊ: ስጣዛ: ስጣዛ: ስጣዛ

አገልግሎት፡ ወዳርገ፡ ወስተ፡
 ለሠዋዕ፡ ዘገብረ፡ አዳ፡ ዳሱ
 ፡ ወሐሙሱ፡ ለስርቀ፡ ሠዋ
 ፡ ወርሳ፡ በውስቴ፡ ሰዋዕል፡
 ፡ ፊ.ጠረ፡ አዋልቡ፡ ወገብረ፡
 ፡ ዳለ፡ ለደቂቁ፡ አስረሱል፡
 ወዳርገ፡ ወስተ፡ ወስቴ፡ ሰዋ
 ፡ ዕድ፡ ከወ፡ ይሠራ፡ ወዳዕ፡ ገ
 ፡ ስቴ፡ አገዛዥ፡ ስሐር፡ ሰጽኦ፡
 ፡ ሰዳ፡ ይሠዳ፡ ወስተ፡ ቤቴል፡
 ፡ ቀለ፡ አገዛዥ፡ ስሐር፡ ወአ
 ፡ ሰርባዳዎስ፡ ይቀውሰ፡ ቅድ
 ፡ ሰዋዕዕ፡ ከወ፡ ይሠራ፡
 ፡ ወአውዎ፡ በአሱ፡ አገዛዥ፡ ገ
 ፡ ስር፡ ለውስቴ፡ ሰዋዕዕ፡ ወ
 ፡ ስሐር፡ ሰዋዕዕ፡ ከወ፡ ይ
 ፡ አገዛዥ፡ ስሐር፡ ሰህ፡ ይ
 ፡ ወለደ፡ ወለደ፡ ለቤተ፡ ዳዊ
 ፡ አ.የክሃክ፡ ከወ፡ ወይሠ
 ፡ ወዕ፡ ለዕሴክ፡ ገደውተ፡ አገ
 ፡ ክት፡ አለ፡ ሠዎ፡ በደቤከ፡
 ፡ ወአዕደዎተ፡ አገለ፡ አዋሕ
 ፡ ወ፡ ያውዳ፡ ወየኒድድ፡ ለዕ
 ፡ ስክ፡ ወይከውን፡ ይአተ፡ አገ
 ፡ ስተአዎረ፡ ዘንቲ፡ ቀለ፡ ዘይቤ

አገዛዥ፡ ስሐር፡ ሰዳ፡ ዳሱ
 ሠዋዕ፡ ለደንቀዕ፡ ወደተክ
 ዳው፡ ዘውስቴ፡ ጽንሐሐ
 ፡ ሠ፡
 ወአዎዛ፡ ስባ፡ ስዎዕ፡ አ.የር
 በዳዎ፡ ቀለ፡ ፡ ለብአሱ፡ አ
 ገዛዥ፡ ስሐር፡ ዘንባባ፡ በው
 ስተ፡ ቤቴል፡ በደባ፡ ሰዋዕዕ፡
 አንሠኦ፡ ንጉሥ፡ አይሠ፡ በደ
 ባ፡ ሰዋዕዕ፡ ወይቤ፡ አሐዛዎ፡
 ወአዎዛ፡ የብስት፡ አይሠ፡
 አንቲ፡ አንስኦ፡ ለዕሴህ፡ ወሠ
 አን፡ አገብአት፡ ንቤህ፡ ወን
 ቅዎ፡ ወስተ፡ ሰዋዕዕ፡ ወተ
 ክዕው፡ ዘውስቴ፡ ጽንሐሐ
 ፡ ሠ፡ በአዎ፡ ተአዎረ፡ ዘገብረ፡
 ወስተ፡ በአሱ፡ አገዛዥ፡ ስሐር፡
 ስር፡ በቀለ፡ አገዛዥ፡ ስሐር፡ ወ
 ይቤሰ፡ አ.የርባዳዎ፡ ለብአ
 ሱ፡ አገዛዥ፡ ስሐር፡ ስአል፡ ለ
 ተ፡ ቅድ፡ ገደ፡ ለአገዛዥ፡ ስ
 ሐር፡ አዎሰክክ፡ ወተገብአ፡
 አይሠ፡ ለዕሴህ፡ ወስአለ፡ ለ
 ተ፡ ገብአሱ፡ አገዛዥ፡ ስሐር
 ስር፡ ቅድ፡ ሰዳ፡ አገዛዥ፡ ስሐር

ወገብአቲ፡ኸይሆ፡ለንጉሥ
ወከንተ፡ከመ፡ቀዳሳ፡ወይቤ
ሎ፡ንሥ፡ለብኸሌ፡ኸግዛ.አ
ብሐ.ር፡ብኸ፡ውከተ፡ቤተየ፡ቀ
ከሌየ፡ወቀሐክ፡ቀሐሌየ፡ወ
ኸህብክ፡ኸቀቀተወተኸ፡ወ
ይቤሎ፡ብኸሌ፡ኸግዛ.አብ
ሐር፡ለንጉሥ፡ኸመ፡ወሀብ፡
ከኒ፡ወንፊ.ቀ፡ቤተከ፡ኸይቤ
ኸ፡ቀ ከሌከ፡ወኸይቤሰልዕ፡ኸ
ከሰ፡ወኸተከተይ፡ጻይ፡ወ
ብ፡ዘንቱ ወከኒ፡ኸከመ፡ከመ
ዘ፡ኸዘዘኒ፡ኸግዛ.አብሐር፡
ወይቤለኒ፡ኸተብልዕ፡ኸክለ፡
ወኸተከተይ፡ጻይ፡ወኸግዛ.አ
ቀቀተ፡ኸንተ፡ብተ፡ሐርከ፡ወኸ
ወ፡ኸንተ፡ከልከ፡ቀቀተ፡ወኸ
ብብኸ፡ብቀቀተ፡ኸንተ፡ብተ፡ወ
ጽኸ፡ውከተ፡ቤተል፡ወሀሎ፡
ብኸሌ፡ኒቤይ፡ልሂቅ፡ውከተ፡
ቤተል፡ዘይንብር፡ወመጽኸ፡ጸ
ቁ፡ወንገርቀ፡ከተሎ፡ግብረ፡ዘገ
ብረ፡ብኸሌ፡ኸግዛ.አብሐር፡
ይኸተ፡ኸግዛ.አ፡ብቤተል፡ወ
ቀሎ፡ዘከመ፡ይ.ቤ ሎ፡ለን

ጉሥ፡ወተቀዕዕ፡አብሀሎ
ወይቤሎ፡ኸንኸይ፡ቀቀተ
ተሐውር፡ወኸርኸይቀ፡ቀቀተ
ኸንተ፡ብተ፡ሐረ፡ብኸሌ፡ኸግዛ
ኸብሐር፡ኸቀኒ፡ይሆይ፡ወይ
ሎ፡ለጽቁ፡ረሐኒ፡ሊተ፡ኸን
ግዛ፡ወረሐኒ፡ሎተ፡ኸይ፡ኒ፡ወ
ተጽዕኒ፡ወሐረ፡ወይገኖ፡ሎ
ኸሌ፡ኸግዛ.አብሐር፡ወረሐ
ብ፡ይንብር፡ተሐተ፡ዕጽ፡ወይ
ቤሎ፡ኸንተ፡ብኸሌ፡ኸግዛ
ብሐር፡ዘመጽኸ፡ኸቀይሆ
ወይቤሎ፡ብኸሌ፡ኸግዛ.አ
ሐር፡ኸኒ፡ውኸተ፡ወይቤ
ኒ፡ወቀሐሌየ፡ወብልዕ፡ኸከ
ወይቤሎ፡ኸይገብኸ፡ወኸ
ከል፡ገብኸ፡ቀከሌከ፡ወኸ
ብልዕ፡ኸክለ፡ወኸይሰተይ
ጻይ፡ብዘንቱ፡ወከኒ፡ኸከ
ከግሀ፡ኸዘዘኒ፡ኸግዛ.አ
ሐር፡ወይቤለኒ፡ኸተብልዕ
ከሰ፡ወኸተከተይ፡ጻይ፡ብ
ወኸተግብኸ፡ብቀቀተ፡ኸን
ብተ፡ሐርከ፡ወከተ፡ኸንተ
ልኸ፡ቀቀተ፡ወይቤሎ፡ከ



ቢይ:አፕ:ኒ:ኒቢይ:ከላ
 ወመልአክ:ኒበቢ:ኒብቃ
 ተሰዘ:አብሔር:ወይቤለ
 ተሰዘ:አብሔር:ወይቤለ
 አ:ወይቤለ:አክለ:ወይ
 ተይ:ጣዮ:በቤተል:ወሐ
 ወ:ወአግ:በ አ:ወበልዎ:
 አክለ:ወከተዮ:ጣዮ:በቤተ
 ለአዮ:ዛ:አንዛ:ይኒብር:ወ
 ተ:ጣአደ:ጣአደ:ቃለ:አግ
 አብሔር:ኒበ:ዛክተ:ኒቢ
 ዮ:ዛአግበአ:ወይቤለ:ለብአ
 ተ:አግዛ:አብሔር:ዘጣአ:
 ዮይሁዳ:ወይቤለ:ከሙዛ:
 ተ:አግዛ:አብሔር:አክለ:
 ዮረርከሁ:ለቃለ:አግዛ:
 አብሔር:ወአግ:በአ:ተአዛ:
 አዘዘክ:አግዛ:አብሔር:
 ለአክ:
 ለብአክ:ወበለዕክ:አክለ:
 ለተይክ:ጣዮ:በዛንቱ:ወአ
 ዘይቤለክ:አተብለዕ:አክ
 ወአተከተዮ:ጣዮ:ወአይቤለ:
 ለግክ:ወከተ:ወቃብረ:አብ
 ለአዮ:ዛ:አግደ:አረ:በልዎ:

አክለ:ወከተዮ:ጣዮ:ረ:አ
 ደ:አ:ወተንሥአ:ወሐረ:ወኑ
 ከቦ:አንበክ:በጥጥ:ወቃተ
 ለ:ወገደፊ:በጥጥ:ወከተ
 ጥጥ:ወአደ:አሂ:ቆሪ:ወ
 ወ:አተሂ:አንበክ:ቆሪ:ኒቤ
 ሁ:ወመጽአ:ዕደወ:አለ:የ
 ኒልፊ:ወረከቡ:በጥጥ:ጥ:
 ጣደፊ:በወከተ:ጥጥ:ወ
 አንበክሂ:ዛቃተለ:ይቃወ
 ጥ:ህዮ:ኒቢ:በጥጥ:ወሐ:
 ህገረ:ኒቢ:ህለ:ይኒብር:ዛ
 ክተ:ኒቢይ:ልሂቃ:ወዜኒወ:
 ወከቦ:ከጥዕ:ወአተ:በአ
 ሲ:ወአተ:ዘገብአ:ይቤ:
 ዛ:ተ:ወአተ:በአሲ:አግ
 ዛ:አብሔር:ወአተ:ዘአ
 ረረ:ቃለ:አግዛ:አብሔር:ወ
 ሐረ:ወረከቦ:በጥጥ:ጣደ:
 ወከተ:ጥጥ:ወአደ:ጣ:ወ
 አንበክ:ይቃወ:ወከተ:በ
 ደኑ:ወአበልዎ:ወአተ:አን
 በክ:ሥጋሁ:ለብአሲ:አግ
 ዛ:አብሔር:ወአደ:አሂ:አቃ
 ተለ:ወንሥአ:በጥጥ:ዘጥጥ:



ቢይ: ለብሕር: ሕዳሴ: ሕዳሴ:
ኢብራይ: ወጸዳዳ: ለዕ
ለ: ሕዳሴ: ገ: ወጸዳዳ: ሀገረ:
ውክት: ነቢይ: ከሙዳ: ይቅ
ብር: ወስተ: ወቀብረ: ዜ
ኢሆ: ወበከይዎ: ወለሐ
ውዎ: ወከዎ ደረ: ለሐ
ውዎ: ይቤሎሙ: ለደቁ:
ከሙ: ዎትኩ: ቅብረ: ነ: ወ
ስተ: ዝኒት: ወቀብር: ነባ:
ተቀብረ: ብሕር: ሕዳሴ: ሕ
ብራይ: ነባ: ሀለወ: ኦዕጽ
ዎተሆ: ደደ: ከ. የየ: ከሙ:
ይሐ: የ: ኦዕጽ ዎትየ: ዎስ
ለ: ኦዕጽ ዎተሆ: ሕዳሴ:
ከኒ: ቀለ: ዘኒበብ: በቀለ: ሕ
ዳሴ: ሕ. ብራይ: ለዕለ: ዎ
ሠዎዕ: ዘቤትል: ወለዕለ:
ከብየተ: ኦላልክትሆሙ:
በውስተ: ከላርያ:
ወከዎ ደረ: ዝኒት: ነገር: ኢ
ተዎይጠ: ኢ. የር. በዳዎ: ሕ
ዎን: ሕ ከደ: ወገብአ: ወገብ
ረ: ገዳውተ: ከላልክትሆሙ:
ከዎውስተ: ሕዝብ: ወለዘ:

ፊ. ቀደ: ይከን: ገዳውተ: ሕ
ላልክትሆሙ: ይከውን: ወ
ይዕ. ተ: ወከን: ዝኒት: ነገር:
ንጢአተ: ለዕለ: ቤት: ለኢ. የ
ር. በዳዎ: ለተሠርዎ: ወለኦ
ላልክት: ከዎገጽ: ዎደር: ወ
ኒግሠ: ሮ. በዳዎ: ለዕለ: ዎ
ር: ይሆዳ: ወልደ: ከሎዎን:
ወከላ: ይኒግሠ: ወልደ: ወ
ዎደዎ: ወከት: ወ | ወገ. ዳ
ተ: ኒግሠ: በኢ. የረ. በሎዎ: ለ
ሀገረ: ከኒት: ሐረዮ: ሕዳሴ: ሕ
ራይ: የቅዎ: ከዎ: ህየ: ለ
ሎ: ሕዝብ: ከከራኤል: ወ
ላልክት: ሐዳዳ: ዳዎደ: ዎ
ት: ወገብረ: ሮ. በዳዎ: ከከ
ቅደ: ወ: ሕዳሴ: ሕ. ብራይ: ወ
ቅንኦ: በከሎ: ዘገብረ: ከ
ዎሆ: ወበኦበሆ: ዘከበሎ:
ወሐኒኦ: ከብየተ: ከላልክት
ወከዎ: ዎከሌሆሙ: ሐ
ልተ: ዎሐረላትሆሙ: በህ
በውስተ: ከሎ: ከውግር:
ዎልተ: ወተሐተ: ከሎ: ከ
ከፊ. ቅ: ዘብ: ኦለሎተ: ወል

በረ: በክተሎ: የደር: ወገብ
 ና: በክተሎ: ርኢሎ: ለአሕ
 ዛብ: ዘአሰሎ: ለክግዛ. አብ
 ሐር: ከደቀ ደ: ማጸመ:
 ለደቂቀ: ከ ስራ ኤል:
 ለ ወክደዛ: ከመ: ፩ ዳ መት: ከ
 ደዛ: ከግሠ: ርብዳዎ: ለዕለ:
 ለሰራ ኤል: ዳርገ: ከብቀ ደ:
 ከገዛ: ግብጽ: ለዕለ: ኢ. የረ
 ለደ. ደ: ወከ. ሠ ኢ: ክተሎ: ር
 ዘግብተ: ቤተ: ከግዛ. አብሐ
 ር: ወደ ዘግብተ: ቤተ: ከገዛ:
 ወከግዛ: ዘወርቅ: ዘሰለ
 በደደት: ከደቀ ለዕለ: ደቂቀ:
 ከገራ ግዛር: ከገዛ: ከባ: ወ
 ከተወ: ኢ. የረ ከሌዎ: ክተሎ:
 ዘሰለ: ወ ለተወ ኢ: ዘወርቅ:
 ወከደ: በሐረ: ግብጽ: ፩
 ወገብረ: ርብዳዎ: ከገዛ: ወ
 ለተወ: ዘብርተ: ህየንቴ ሆሙ:
 ወከወራ. የሙ: ለአሰልክቲ
 ሆሙ: ከለ: ደረወ ጽ: ቅድሜ
 ወከለ: የዐቅቡ: ደደ: ቤተ:
 ሆሙ: ወከደዛ: ሰባ: የሐው
 ርብተ: ከግዛ. አብሐር: ደጸ

ወ. ርዎ: ከለ: የሐውረ:
 ቅድሜህ: ወይፀንሐዎ:
 ከከክ: ደወጽኦ: ከደቀወ
 ሙ: ወከደዛ: ከገዛ: ወከቴ:
 ክተሎ: ከገረ: ለ ር ብዳዎ: ወ
 ግብረ: ዘገብረ: ዘንቲ: ወ
 ከቴ: ዘጽሐቆ: ወከተ: ር
 ጽሐፊ: ከብየተ: ዳ መተ: ር
 ከግሠተ: ደህ. ደ: ወቀትለ:
 ክተሎ: ከብረትሙ: ወክተሎ:
 ወደዕለ. ሆሙ: ለአክለ:
 ርብዳዎ: ወ ወ ከክለ:
 ኢ. የርብዳዎ: ወከክለ:
 ርብዳዎ: ደክለ: ከሰደህ:
 ወተቀብረ: ወከተ: ህገረ:
 ደደት: ወከግሠ: ከብ. ሃ: ወ
 ለደ: ከየንቴህ: ከመ: ፩ ወ
፩ ዳ መት: ከደዛ: ከግሠ: ኢ.
 የርብዳዎ: ወልደ: ርብዳዎ:
 ወከግሠ: ከብ. ሃ: ወልደ: ርብ
 ዳዎ: ህየንቴህ: ለዕለ: ደህ
 ደ: ወ ፩ ዳ መተ: ከግሠ: ወከ
 ሙ: ለአሰሎ: ከው ግሐክ: ወ
 ለተ: ከቤ ሌሎ ደ: ወሐረ:
 ብረ. አት: ከቡህ: ዘገብረ:

አዎቅድ ጭህ: ወአከኑ: 80
ልቡ: ፍጹሙ: ቅድሙ: ከ
ግዚአብሔር: አዎባኩ:
ከሙ: ልቡ: ዳዊት: አቡሁ: 10
ረከሃ: ሎቱ: ከግዚአብሔር:
ር: ተረፈ: ከሙ: ይቁሙ: ደቂ
ቁ: ከዎቅድ ለራሁ: ወከሙ:
ያቅሉ: ለአዲሱ ስሌቶ: ከ
ከሙ: ገብረ: ዳዊት: ዳዊት: ቅ
ቅድሙ: ከግዚአብሔር: ከ
ወአ. ተገ ገሐሠ: ከዎክሎ:
ከዎክሎ: ዘአዘዘ: በክሎ:
ወዋዕለ: ሕይወቱ: ከ
ወዘኔ: ዘተረፈ: ከገረ: ለአ
ብዩ: ወክሎ: ልብረ: ፍህ:
ዘኔቱ: ወክሎ: ዘአሐፍ: ወ
ክተ: ወአሐፍ: ከባሃት: በሙ
ዋዕለ. ሆሙ: ለከገሠት: ይሁ
ዳዊት: ወቅተል: ግዚአብሔር:
ለአብ. ሃ: ወለአዲሱ ግድቶ:
ወከከበ: አብ. ሃ: ዋክለ: አዘደ
ሁ: ከሙ: ከወ ግድቶ ለተሁ: ለ
ኢየሱስ: በዳዊት: ወቅብርቶ: ዋ
ክለ: አብደሁ: ወክተ: ሆ ገረ:
ዳዊት: ወከገሠ: አከ: ወልደ:

ህየንቲሁ: ከ... 80
ተ: ወከገሠ: ከ...
ም: ከገሠ: ከ... ከል: ከ...
ሠ: አከ: ለይሁ: ወ...
ወተ: ከገሠ: በአዲሱ: ከ...
ወከሙ: ለአሙ: ሐፍ: ወ...
ከቤ ስ. ሃ: ወገብረ: አከ: ደ...
ቁ: ቅድሙ: ከግዚአብሔር:
ከሙ: ዳዊት: አቡሁ: ወአከ
ከለ: ክሎ: አላልክት: ከ...
ከ: በሔር: ወሠደ: ክሎ:
ገብረ: አብደሁ: ወሠደ:
ለአሙ: ሐፍ: ከዎክሎ:
ፍፍ: ከከሙ: ሐብረት: በ...
ህ: ከሙ: ሃዋልኩ: ዋክሎ:
ተ: አላልክት: ወአግዘ:
አከ: ለአሙ: ወአው ሆ...
አከተ: በውክተ: ፈለገ: ደ...
ር: ወከከ: ወክተ: አደ...
ር: አዲሱ ስሌቶ: ወከከት:
ዙ: ለአከ: ፍጹሙ: ዋከለ:
ግዚአብሔር: አዎባኩ: ከ...
ሙ: ወዋዕለ. ሆሙ: ወአ
በአ: አ ህላደ: አቡሁ: ወ...
ላደ: ዘ. አሁኒ: አብአ: ለ...

ቤተ: አገልግሎት ሆኖ: ዘሐ

ከአ: በአገልግሎት

ወገብ: አክሱን: የሐረግ

ቆይ: ወወሰን: ገቢ: በዘ: የሆኑ

ዕድሜ: ወያሪ: በዘ: ተሠር:

ገቢ: ለ: ወአገ: ደፋ: ገቢ: ገቢ:

ሐረግ: አገልግሎት ሆኖ: ገቢ

ሠጥ: አክሱን: አገልግሎት: ገቢ

አገልግሎት ሆኖ: ወሐን: አክሱን

የሐረግ: ቤተ: ለ: ወሐረግ: በአ

የሐረግ: በአገልግሎት: ወአገልግሎት: ገቢ

ሠጥ: በአገልግሎት: ወሐረግ: በአ

ሠጥ: አገልግሎት ሆኖ: በአገልግሎት: ዘ

በአገልግሎት: አገልግሎት: ዘገባ

ወሐረግ: ዘገባ: ዘገባ: ዘገባ: ዘገባ

ገቢ: ዘገባ: ዘገባ: ዘገባ: ዘገባ

ገቢ: ዘገባ: ዘገባ: ዘገባ: ዘገባ

ገቢ: ዘገባ: ዘገባ: ዘገባ: ዘገባ

ገቢ: ዘገባ: ዘገባ: ዘገባ: ዘገባ

ገቢ: ዘገባ: ዘገባ: ዘገባ: ዘገባ

ገቢ: ዘገባ: ዘገባ: ዘገባ: ዘገባ

ገቢ: ዘገባ: ዘገባ: ዘገባ: ዘገባ

ገቢ: ዘገባ: ዘገባ: ዘገባ: ዘገባ

ሐረግ: ወሐረግ: አገልግሎት: ወሐረግ

በአገልግሎት: ወሐረግ: አገልግሎት: ዘገባ

ገቢ: ዘገባ: ዘገባ: ዘገባ: ዘገባ

ገቢ: ዘገባ: ዘገባ: ዘገባ: ዘገባ

ገቢ: ዘገባ: ዘገባ: ዘገባ: ዘገባ

ገቢ: ዘገባ: ዘገባ: ዘገባ: ዘገባ

ገቢ: ዘገባ: ዘገባ: ዘገባ: ዘገባ

ገቢ: ዘገባ: ዘገባ: ዘገባ: ዘገባ

ገቢ: ዘገባ: ዘገባ: ዘገባ: ዘገባ

ገቢ: ዘገባ: ዘገባ: ዘገባ: ዘገባ

ገቢ: ዘገባ: ዘገባ: ዘገባ: ዘገባ

ገቢ: ዘገባ: ዘገባ: ዘገባ: ዘገባ

ገቢ: ዘገባ: ዘገባ: ዘገባ: ዘገባ

ገቢ: ዘገባ: ዘገባ: ዘገባ: ዘገባ

ገቢ: ዘገባ: ዘገባ: ዘገባ: ዘገባ

ገቢ: ዘገባ: ዘገባ: ዘገባ: ዘገባ

ገቢ: ዘገባ: ዘገባ: ዘገባ: ዘገባ

ገቢ: ዘገባ: ዘገባ: ዘገባ: ዘገባ

ገቢ: ዘገባ: ዘገባ: ዘገባ: ዘገባ

ገቢ: ዘገባ: ዘገባ: ዘገባ: ዘገባ

ገቢ: ዘገባ: ዘገባ: ዘገባ: ዘገባ

ገቢ: ዘገባ: ዘገባ: ዘገባ: ዘገባ

ገቢ: ዘገባ: ዘገባ: ዘገባ: ዘገባ

ኤልያስ: ወይቤ ለ: አዎ ጽኑ:
ሊት: ጣዮ: በጣ ያዩ: ሐቀ: ወ
ኢስተ ህ: ወሐረት: ተዋጽኦ
ወጸውዳ: ኤልያስ: አዎ ጽኑ
ሪሃ: ወይቤ ለ: ተጣልኦ: ሊት:
ዎከሌ ኪ: ፍተታ ጥብስት: ወ
ትቤ ለ: ህኦት: በኢስት: ሐዮ
ው: አጣዚኦ: በሐር: አዎ ለክ
ክ: ከሙ: አልብሃ: አክ ለ: ዛኦ
ኋባ ለ: ዎል. አ: አዎ: ሐሪ ጽ: ወ
ስት: ቀኩት: ወሐ ያጠ: ቀ. በኦ:
ውበት: ለከት ኋት: ወደህ: አ
ስተገብኦ: ክልኦ: ፅፀው: ወ
አሐውር: ወኦ ገብ: ለክ: ወለ
ደቂቀዮ: ወኋባ ለፅ: ወኋዎው
ት: ወይቤ ለ: ኤልያስ: ተአዎ
ኒ: ወሐሪ: ጣባሪ: በክሙ: ሆከቤ
ለኪ: ወትቤ ለ. ኒ: ወባሐ. ፍ: ለ
ት: ቀደ. ጣ: ጣባሪ: አዎው ስትት:
ኋስትት: ደፍኋት: ወአዎ ጽኑ: ለ
ት: ወለኪ. ስ: ወለደቂቀኪ: ደረ
ሪ: ጣባሪ: አክሙ: ከሙዝ: ይቤ
አጣዚኦ: በሐር: ቀኩት ኦ. አ
አኋት: ሐሪ ጽኑ: ኢትሐልቅኦ:
ወልከት ኋት ኪ. ኒ. አ: አኋት ኦ: ቀ. በ

ኦኦ: ኢትሐልቅኦ: አክኦ ኦ:
ይሁብኦ: አጣዚኦ: በሐር:
ዛደዎኦ: ለፅ ለአ: ዎደርኦ:
ወሐረት: ህኦት: በኢስት: ወ
ገብረት: በክሙ: ይቤ ለ: ወ
ልሙ: ህኦት: ወደቂቀ: ወ
አትኒ: ቀኩት: አኋት: ሐሪ ጽ
ኢትሐልቅት: ወልከት ኋት ኪ
አኋት: ቀ. በኦ: ኢትሐልቅኦ
ከሙ: ይቤ: አጣዚኦ: በሐር:
በአሪ: ኤልያስ: ገብረ: ወ
አዎዝ: ደውሃ: ወልደ: ለህ
አት: በኢስት: በሀልት: በ
ውከሙ: አዎህ: አክኦ: ወ
ትት: ጣ: አዎ ለፅ ለህ
ወት ለፅ ለኦ: ኤልያስ: ጣ
ወለከት: በኢስት: አጣዚኦ: አ
ር: ዎደርኦ: ነቤሃ: ከሙ: ተ
ክር: ነቤ. አትሃ: ወይቆ: ቀ
ልደሃ: ወይቤ ለ: ኤልያስ: ለ
ህኦት: በኢስት: ህባኋሃ: ለ
ልደኦ: ነቤሃ: ወኋሥኦ: አዎ
ውስት: ሐ ፅ ፍ: ወአሪ ገ: ወ
ስት: ጽርሐ: ነቤ: ሃ ገ ደር: ወ
አት: ወአክከሰ: ወሰክቤ

ህይወት፡ ወደ ርሐ፡ ኤልያስ፡
 ወይቤ፡ ኤሌሊት፡ ንግዛ፡ ኤ
 ስፍራ፡ ለዛቲ፡ ማለት፡ ንክ
 ምሁ፡ ኦጊ፡ ንደርኸ፡ ንቤሃ፡ ለዛ
 ፍ፡ ማለት፡ ንሕክክ፡ ለፅ
 ሌሃ፡ ወቀተልክ፡ ወልደ፡ ወደ
 ፍሐ፡ ለፅሌህ፡ ለውክቲ፡ ሕ
 ደ፡ ሥልሰ፡ ወደውያ፡ ለክግ
 ሌክ፡ ስሌር፡ ወይቤሎ፡ ንግዛ
 ስሌር፡ ክኖለኪያ፡ ተግባሕ
 ፍሐ፡ ለዛኒቲ፡ ሕጻን፡ ለፅሌ
 ወክኒ፡ ከላሁ፡ ወበከየ፡ ወ
 ሕዳን፡ ወአውረያ፡ ንኖጽ
 ፍ፡ ወከት፡ ቤት፡ ወሙኖ፡ ለክ
 ወይቤሎ፡ ኤልያስ፡ ወደ
 ፍሐ፡ ከሙሉ፡ ወልደ፡ ን
 ፍሐ፡ ለፅሌህ፡ ደክቲ፡ በከከት፡ ለ
 ኤልያስ፡ ፍሁ፡ ንክፍርኸ፡ ከሙ
 ሕክ፡ ንግዛ፡ ክሰሌር፡ ኦጊት፡
 ፍሐ፡ ንግዛ፡ ክሰሌር፡ ዘበጽ
 ፍ፡ ወከት፡ ኦጊት፡ ~~ፍ፡~~
 ወክፍ፡ ሳረ፡ በዙሕ፡ ማዕል፡
 ፍ፡ ፍሐ፡ ንግዛ፡ ክሰሌር፡
 ፍ፡ ኤልያስ፡ ወይቤሎ፡
 ክከተርከ፡ ለክክክ፡ በ፡ ወክ

ህ፡ በ፡ ዛ፡ ፍ፡ ለፅሌህ፡ ፍ፡ ወ
 ሕር፡ ኤልያስ፡ ከሙ፡ የከተርክ፡
 ለክክክ፡ በ፡ ወደ፡ ረሐብ፡ በ
 ከላር፡ ወደውያ፡ ንክክ፡ በ፡ ለ
 ክብደ፡ ማገቢህ፡ ወክ፡ በደደክ፡
 ፍ፡ ሌሃ፡ ንግዛ፡ ክሰሌር፡ ወክቲ፡
 ፍ፡ ፍ፡ ወክ፡ ፍ፡ ተለፍ፡ ን
 ል፡ ዘቤል፡ ለፊቢያት፡ ንግዛ፡ ክ
 ስሌር፡ ንሥኦ፡ ክብደ፡ ፍ፡ ክት፡
 በክክ፡ ንፍ፡ ወከት፡ ንቢያት፡ ወ
 ንብኦ፡ በባህ፡ ወከት፡ በፍት፡
 ወክከ፡ ፍ፡ ንክላ፡ ወላይ፡ ወ
 ፍ፡ ለፅሌህ፡ ለክክ፡ ለክብደ፡
 ንፊክ፡ ወከት፡ ፍ፡
 ንቀት፡ ፍ፡ ወከት፡ ንፍ፡
 ንፍ፡ በ፡ ንፍ፡ ንርክ፡ ህ፡ ህር፡ ወ
 ፍ፡ ሕይወ፡ ንፍ፡ ህ፡ ወክብት
 ለ፡ ን፡ ወክይ፡ ፍ፡ ን፡ ንክከኒ፡
 ወተፊል፡ ን፡ ን፡ የሕው፡ ፍ፡
 ፍ፡ ወክክክ፡ በ፡ ሕር፡ ንሕት፡
 ፍ፡ ፍ፡ ወክብደ፡ ን፡ ሕር፡ ክል
 ን፡ ፍ፡ ፍ፡ ን፡ ባሕቲ፡
 ወክክ፡ ህላወ፡ ክብደ፡ ወክ
 ቲ፡ ፍ፡ ባሕቲ፡ ፍ፡ ጽኦ፡ ኤል
 ስን፡ ፍ፡ ህ፡ ባሕቲ፡ ወር፡

አብዮቱ፡ ወወደቀ፡ በገደ፡ ወስ
ገደ፡ ሎቱ፡ ወይቤሎ፡ አንተ፡
ወላቱ፡ አግዚአብሔር፡ አልያክ፡
ወይቤሎ፡ አልያክ፡ አወ፡ አኒ፡
ወላቱ፡ ወሐር፡ በሎ፡ ለአግዚ
አክ፡ ናሁ፡ ንበ፡ ሀለወ፡ አልያክ፡
ወይቤሎ፡ አብዮቱ፡ ምንተ፡ አ
በክኩ፡ ለክ፡ አወ፡ ተሞግጦ፡ ለ
ገብርክ፡ ወክተ፡ አይሁ፡ ለአክ
አብ፡ ከወ፡ ይቅተሉ፡ አዳዎ፡ አ
ግዚአብሔር፡ ከወ፡ አልበቱ፡
ሐዘብ፡ ምንግዳት፡ ተበ፡ አግዚ
አደ፡ ንጉሥ፡ ይሐዘሁ፡
ወይቤሎ፡ አልያክ፡ ወአወ፡
የሥነግዳት፡ ወበሐወ፡
ሀ፡ አክወ፡ አረክብ፡ አወይሎ
ዜኒ፡ ተብላኒ፡ አንተ፡ ሐር፡ በሎ፡
ለአግዚአክ፡ ናሁ፡ ንበ፡ ሀሎ፡
አልያክ፡ ወለአወ፡ ሐርኩ፡ አኒ፡
አዎንቤክ፡ ወምንጊሥ፡ አግዚአ
ብሔር፡ አወ፡ ንከአክ፡ ወወስደ
ክ፡ ባዕደ፡ ብሔር፡ ንበ፡ አሃአዎ
ር፡ ወሐርኩ፡ ወንገርክዎ፡ ለአ
አልአክ፡ አብ፡ ወአወክወ፡

አረክብክ፡ ይቅተሉ፡ ወአ
ኒ፡ ገብርክ፡ ፊራሃ፡ አግዚአ
ብሔር፡ አኒ፡ አዎንአክዮ፡ ወ
አኒ፡ አወ፡ ስግዕክ፡ አንተ፡ አዎ
ዘአዮ፡ ዘገብርኩ፡ አወ፡ ቅተሎ
ቶሎ፡ አልዘቤል፡ ለኒብየተአ
ግዚአብሔር፡ ወንበአክ፡
አዎወክተ፡ ንበየተ፡ አግዚአ
ብሔር፡ ምንገደ፡ ዕደወ፡ በበ
ወክተ፡ በዳተ፡ ወከስይክዎ
አክሉ፡ ወላዮ፡ ወይአዜኒ፡
ለኒ፡ አንተ፡ ሐር፡ ወበሎ፡ ለ
ግዚአክ፡ ንጉሥ፡ ናሁ፡ ንበ
ሎ፡ አልያክ፡ ወይቅተሉ፡
አክ፡ ወይቅተሉ፡
ወይቤሎ፡ አልያክ፡ አዳዎ
አግዚአብሔር፡ አዎለክ
የል፡ ዘቆዎኩ፡ ቅድሚኩ፡ ከ
የዎ፡ አክተር፡ አዮ፡ ወሐር፡ ሐ
ደዮ፡ ወተቀበሎ፡ ለአክሉ፡
አይደዎ፡ ወሮ፡ ፀ፡ አክሉ፡ ወ
ረ፡ ወተቀበሎ፡ ለአልያክ፡ ወይ
ቤሎ፡ አክሉ፡ ለአልያክ፡ አን
ተ፡ ወላቱ፡ ዘገብርኩ፡ አወ
አክሉ፡ አልያክ፡ ወይቤሎ፡ አልያክ

ከ:አክ:አኒ:አንስ:አይገፈት
 አሙ:ለአክራ:አል:አለ:አኒ
 ተ:ወቤተ:አቡክ:አለ:ኒደግ
 ዋ:ለአግዛ:አብሔር:አዎለክ
 ክሙ:ወሐርክሙ:ወተለው
 ክሙ:አግልክተ:በባዳዎ
 ወይአዜኔ:ለአክ:ለሙ:ለአ
 ብራ:አል:ወአክተገ:በአሙ:
 ኒቤዮ:ውስተ:ደብር:ቀርጫ
 ሎክ:ወለኑ:በየተ:ኒፋረተ:
 ወዮወሃወለኑ:በየተ:ቆሐራ
 ግተ:አአዎዎ:ወዮ:አለ:ደ
 ሐዳዩ:ወአዳ:ለአልዛቤል:
 ወለአክ:አክአብ:ወአክተ
 ገብአሙ:ለክሎ:አክራ:አ
 ል:ወለክሎሙ:ኑባየተ:ው
 ተ:ደብር:ቀርጫለሎ:ው
 ቀረቦ:ለአልዮክ:ኒባ:ክሎ
 ሎሙ:ወይቤለሎሙ:አልዮ
 ል:አክክ:ወአዜኔ:ተኒኒክ
 ሙ:በጌገይክሙ:ለአሙ:
 አግዛ:አብሔር:ውአተ:አ
 ዎለክ:ተልወ:ክ.የሁ:ወአ
 ልቦ:ቀለ:ዘአውክአዎ:ሐ
 ዘብ:

ወይቤለሎሙ:አልዮክ:ለሐ
 ዘብ:አኒ:ባሐተተየ:ተረፍኩ:
 ኒባ.የ:አአግዛ:አብሔር::ወ
 ዳሁ:ኒባ.የተ:በዳል:ወዮወሃ
 ብአሲ:ውኒብ:የተ:ቆሐረግ
 ተ:አዎ:ወዮሀቡ:አልዮ
 ተ:ወይሔርዮ:ለሙ:አሙ
 ንተ:አሐደ:ወይ.ፍ.በሐዎ:
 ብ:ቆለሊ:ወይደይዎ:ወ
 ልህልተ:ወደ:ወአዮንደዮ
 ክከተ:ወደ:አገብር:ክል
 አ:ለህሙ:ወአይወደ:አክተ:
 ወይደው:አሙንተ:በአክ
 ግተ:አግልክተ:ወደ:አ
 ንዙ:አዳው:በክሙ:አግዛ
 አብሔር:አዎለክ:አዎለክ
 ክግደ:ወደደር:ወዘውክተ
 ተሙ:ፊ.ኒወ:አክተ:አዎለክ:
 ወአተ:ወአውሥአዎ:ክሎ:
 ሐዘብ:ወይቤልዎ:ሠዳዮ:
 ኒባብክ:በቀልክ:ወይቤለሎ
 ሙ:አልዮክ:ለኒባየተ:ሐክተ:
 ኒረዮ:ለክሙ:አሐደ:ለህሙ:
 ወግባረ:ለክሙ:ቀደሙ:አኒ
 ተሙ:አክሙ:አንተሙ:ቀብዘተ:

ወጸውዐ: በስሙ: እዋለክክ
ሙ: ወኸሰተ: ኢ. ትደደ: ወኣገ
ኡ: ለህዋሙ: ወገብኑ: ወጸው
ሙ: በስሙ: በዳል: ኣዋኒጣህ:
ኣክክ: ቀተር: ወይቤሉ: ከዋ
ሙ: ወኣልበ: ቀለ: ወኣልበ:
ደዋፀ: ወይረው: ኣ: ኣበ: ዋሥዋ
ዕ: ዘገብሩ: ወኣበ: ቀተረ: ኣኒ
ዘ: ይኸለቀ: ለዕለህሙ: ኤል
ያክ: ተክብሃዊ: ወይቤሉሙ:
ጸውዐ: በቀል: ወይቤ: ኣሙ: ዮ
ጊ: ይተለህይ: ወኣሙ: ኣክ: ዮጊ:
ይተክዘ: ወኣሙ: ይኒው: ዋ:
ደር: ወይቤ: ወኣኒቀህዋ: ወ
ዕከ: ይጸር: ወይጸው: ዋ:
ዘዋይ: ቀል: ወይጠብሐ: ገ
ገህሙ: በጠብሐ: ወይገዋ
ኒው: ኣክክ: ይኒይሉሙ: ገሙ:
ወይገሙ: ወይተኒበዮ: ኣክ
ከ: ፍፋሰርክ: —
ወኣዋከ: ከቤ: ከኒ: ገዜ: ዕር
ገተ: ወሥዋዕተ: ወይቤሉሙ:
ኤልያክ: ገንብየተ: ሐሰተ: ከ
ኒክሙ: ኣከ: ኣዋይኣዜክ:
ኣጣበር: ኣኒ: ወሥዋዕተየ:

ወተጠላሰ: ወሐረ: ወይቤሉ
ሙ: ኤልያክ: ለሐዘ-በ: ንው
ቤዮ: ወሐረ: ንቤህ: ወኣገ
ኤልያክ: ወሥሩ: ወክልኤ: ዋ
በ: በስሙ: ዋልቆሙ: ለደቆ
ቀ: ኣክራኤል: በስሙ: ይቤሉ
ኣጣዘ: ኣብሐር: ኣክራኤል
ይኮን: ከዋክ: ወይደቆን: ለ
ጠንተ: ኣብ: በኣገዳንተ: ዋ
ዕል: በስሙ: ኣጣዘ: ኣብሐር:
ወኣሐዮ: ወሥዋዕተ: ዘሙ
ረ: ወገብሩ: በሐረ: ወይገዋ
ክልኤተ: በስሙ: ይቤሉ:
ኣከተ: ኣውሩ: ለዋሥዋ
ደ. በ: ዕዳይህ: ወገብሩ: ወ
ተር: በስሙ: ወልልይህ: ለ
ቆ: ደክሐሐ: ወሥዋዕተ: ወ
ከተንበረ: ዕዳይህ: ወወዋሐ:
ደ. በ: ወሥዋዕተ: ወይቤሉሙ:
ኣዋጽኦ: ለተ: ኣርበዕተ: ወ
በክተ: ወይቤሉ: ወሥዋዕተ: ደ. በ: ወ
ሥዋዕተ: ወደ. በ: ዕዳይህ: ወ
በረ: ኣጣህ: ወይቤሉሙ:
ጣሙ: ወደገሙ: ወይቤሉሙ:
ወልሰ: ወወልሰ: ወወልሰ:

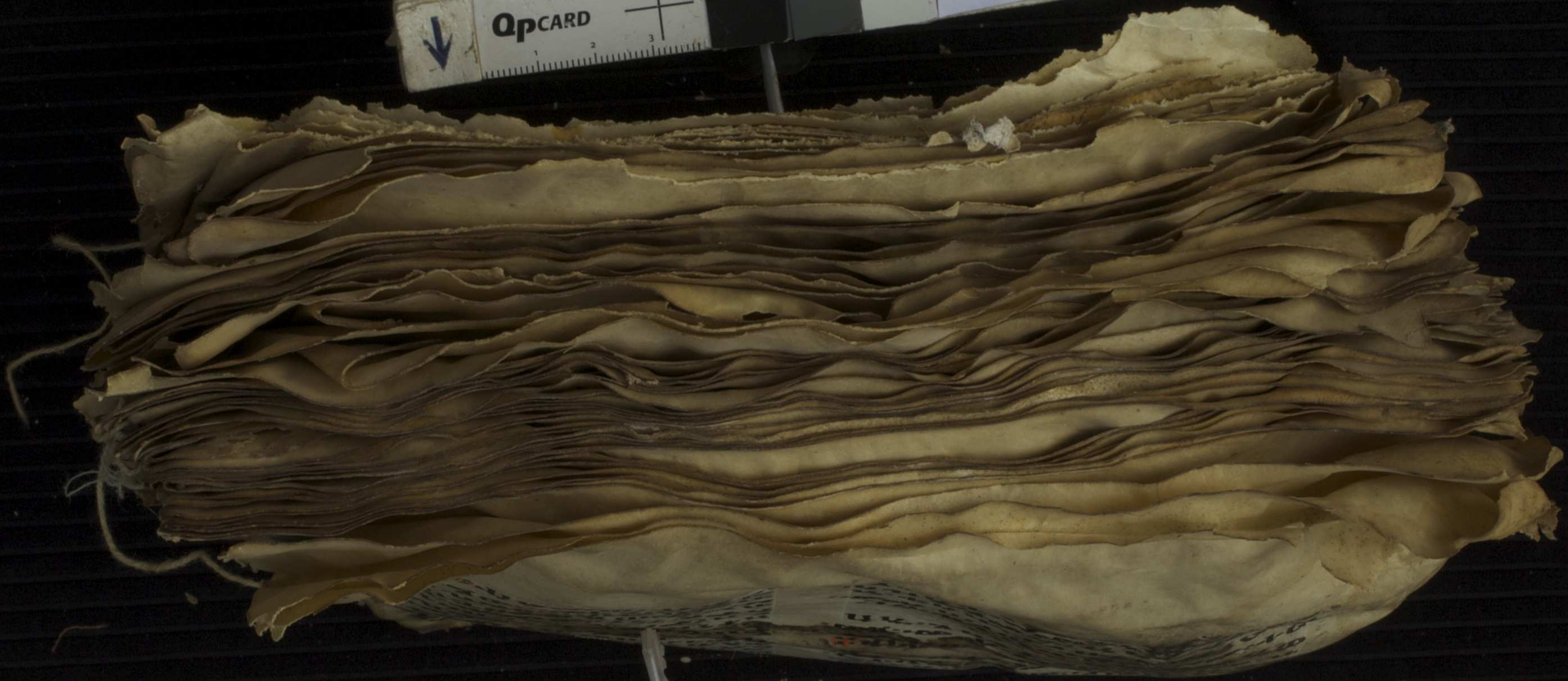



WN 208

170

Hill Museum & Manuscript Library
Manuscript Metadata

Country: ETHIOPIA

City: WORA'DAI; LEOP; GABALE; ARA

Library: GUNDA' GUNDE

Shelfmark: 108 | C₃ - N - 218

Source: HMML - 170

Bibliography:

Total Folios: 55

Date:

Exact Date:

Outer Dimensions: 25 x 20 x 5

Notes:

Author:

Transliterated Title:

Original Title: BOOK OF KINGS I-II

Language(s): GEEZ

Inputter and Date: ENAB-W; 9.11.06

Capture Date: 9.11.06

Description: TEXT NOT COMPLETE
BOARDS MISSING

GG - 170

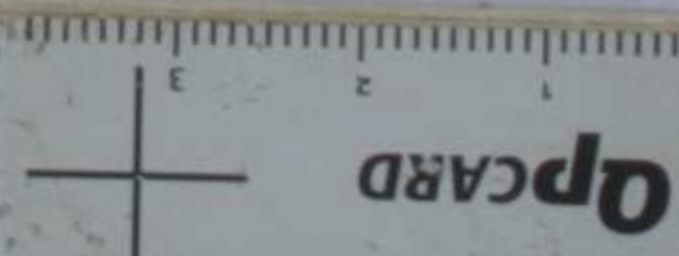

108



አዲስ አበባ ዩኒቨርሲቲ
 ADDIS ABABA UNIVERSITY
 የኢትዮጵያ ጥናትና ምርምር ተቋም
 INSTITUTE OF ETHIOPIAN STUDIES

Addis Ababa
 Ethiopia

☎(251-1) 11 94 69
 E-mail: IES.AAU@telecom.net.et

Fax(251-1)23 97 79 ☒1176
 Website: www.ies-ethiopia.org

ቀን: ሚያዝያ 18 1996ዓ.ም

ቁጥር: ኢ.ጥም/489/96/05

ለ ሚ. መ ለ ከ ተ ወ ሀ ለ

ኘሮፌሰር ሚካኤል ጆርጅስ (Michael Gervers) እና ኘሮፌሰር ሐዋ
 ባሊካዊታኮዊስካ (Ewa Balicka-Witakowska) የተባሉት በአዲስ አበባ ዩኒቨርሲቲ
 የኢትዮጵያ ጥናትና ምርምር ተቋም ጎብኚ ሙሁሮች መሆናቸውን እንገልጻለን።

ተጠቃሾቹ በትግራይ ክልል ቤተክርስቲያናትና ገዳማት እየተዘዋወሩ ጥናት

over
 sis

...የሆኑትን እየገለጸን ስ...

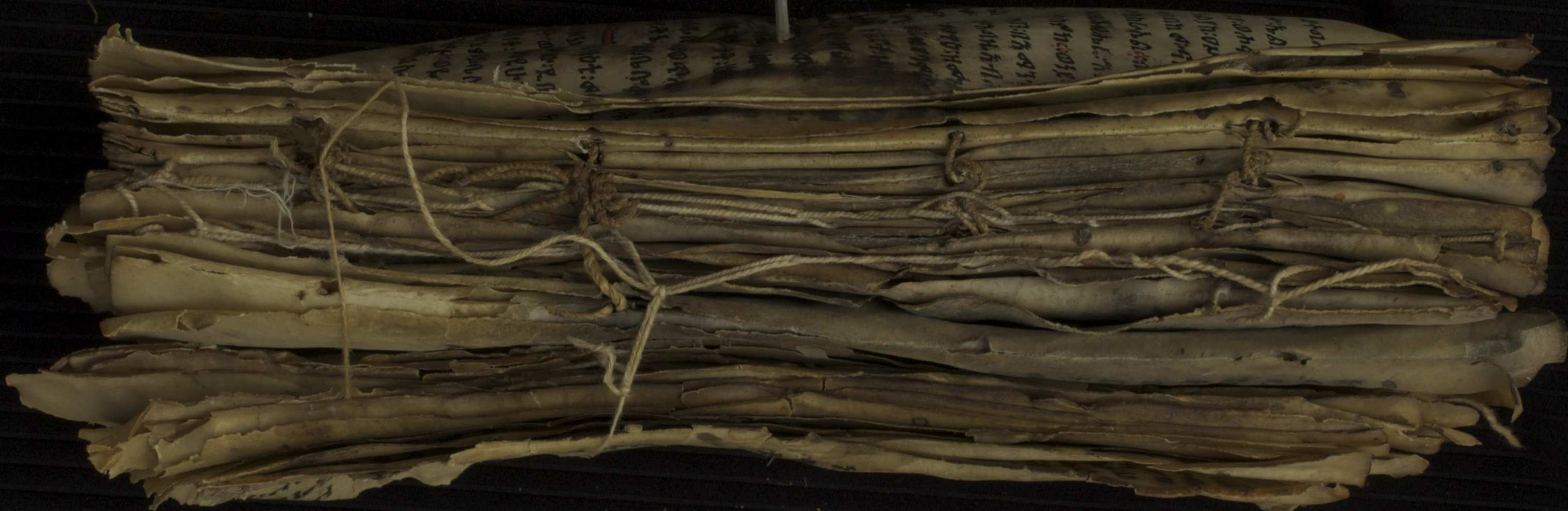

QPCARD

